



Estádio Governador Carlos Wilson Campos Arena da Inclusão de Pernambuco.



A CONSTRUÇÃO...

Quanto de meditação (P/ mães cuidadoras e sobrecarregadas P/ apensas descomigo (Mt 11:28) ~~SO~~ Deus entende uma mãe cansada!

Kelly Fittipaldi
81 981506237
@MOBILIZATEAPE

- * Treinamento Parental
- * Treinamento de defesa pessoal para as mães cuidadoras.

Renata Novacosque - Marketing e eventos - Instituto do Mestismo
(81) 989169844.

→ cuidar de quem cuida!

Atividades de lazer para as crianças e as famílias
Proporcionar atividades de socialização e bem-estar também é um trabalho que nos interessa e cabe a nossa participação, assim como a abertura ~~para~~ P/a comunidade ~~para~~ ter acesso as atividades de lazer e bem-estar.

Os retornos que recebemos sobre esse "evento" que nos voltamos para a família é bastante significativo.
Trabalho parental é essencial. Formar, informar, cuidar de quem cuida é um olhar que precisa ser direcionado.

Juntos sempre seremos mais fortes!



O PROJETO

Projeto Integrado de Atendimento Multidisciplinar, Cuidado, acolhimento, Diagnóstico, Formação, Desenvolvimento e Inclusão para Pessoas com Deficiência, Autismo, Doenças Raras, Ultra Raras e Ocultas, Síndrome de Down e outras Atipicidades, com extensão às mães atípicas com suas famílias e pessoas em situação de vulnerabilidade e risco social.





PÚBLICO ALVO

- Crianças autistas (até 12 anos), Adolescentes autistas (13 a 17 anos), autistas adultos, pessoas com deficiências, com de Síndrome de Down, doenças raras, ultra raras, ocultas e condições atípicas. Mães atípicas e familiares;
- Pessoas em situação de vulnerabilidade e risco social.



EIXOS DE ATUAÇÃO

Inclusão Terapêutica e Educacional

1

OBJETIVO

Garantir acesso a atendimentos terapêuticos multidisciplinar e espaços educativos para o desenvolvimento de pessoas com deficiência e atipicidades.

Cuidado com as famílias atípicas

2

OBJETIVO

Suporte e Fortalecimento das mães e famílias atípicas.

Articulação Institucional

3

OBJETIVO

Realizar articulações com Organizações da Sociedade Civil que atuam na área da inclusão, bem como, promover a intersectorialidade das ações desenvolvidas na Arena da Inclusão.

Empregabilidade e Autonomia

4

OBJETIVO

Criar oportunidades de inclusão produtiva, autonomia, empreendedorismos e geração de renda para pessoas com deficiência/atipicidades e famílias/cuidadores.

Esportes/Adaptados

5

OBJETIVO

Promover a melhoria da qualidade de vida e autoestima, pertencimento social através de práticas esportivas.



Equipe Técnica

- Psicólogos;
- Psicomotricista;
- Fisioterapeuta;
- Neuropediatra;
- Terapeutas Ocupacionais;
- Educadores Especiais;
- Assistente Social;
- Fonoaudiólogo;
- Nutricionistas;
- Dentre outros profissionais...





NOSSOS OBJETIVOS

- Atender até 500 famílias por mês;
- Criar um espaço esportivo adaptado;
- Realizar terapias para reabilitação e estímulo;
- Oferecer cursos e oficinas profissionalizantes adaptadas;
- Criar espaços de apoio emocional e bem-estar para mães atípicas e familiares;
- Estimular autonomia e o desenvolvimento de forma lúdica;
- Promover atendimentos psicossociais e socioassistenciais a pessoas em situação de vulnerabilidade.



RESULTADOS E IMPACTOS ESPERADOS

- 25.000 pessoas atendidas diretamente em mutirões por ano;
- 1.000 pessoas em acompanhamento terapêutico anualmente;
- 2.400 cuidadores capacitados por ano;
- 1.440,00 pessoas impactadas com capacitação profissional;
- 1.300,000 pessoas por ano em atividades culturais, esportivas, feiras e jogos realizados na Arena;
- **1.329,840 pessoas impactadas anualmente;**
- Redução da judicialização;
- Ampliação da rede de apoio;
- Geração de emprego e renda para as mães atípicas e familiares.

Projeto - Área de Atendimento

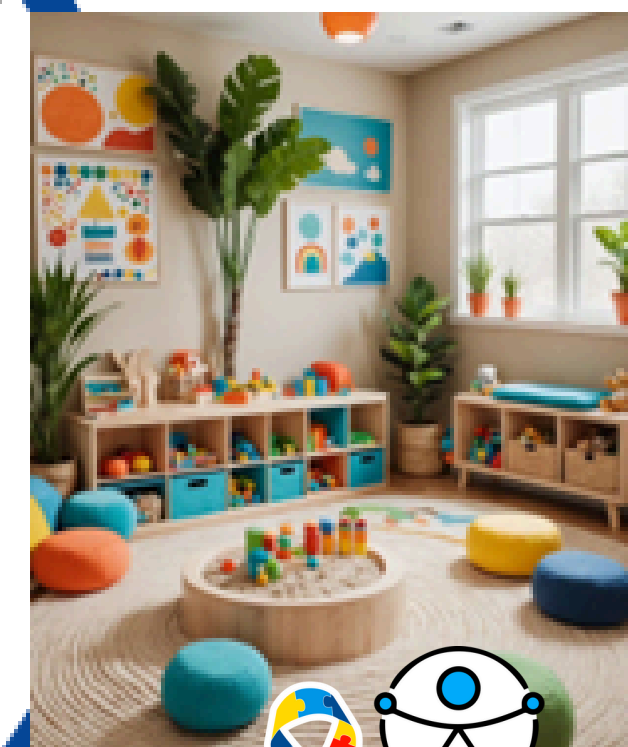
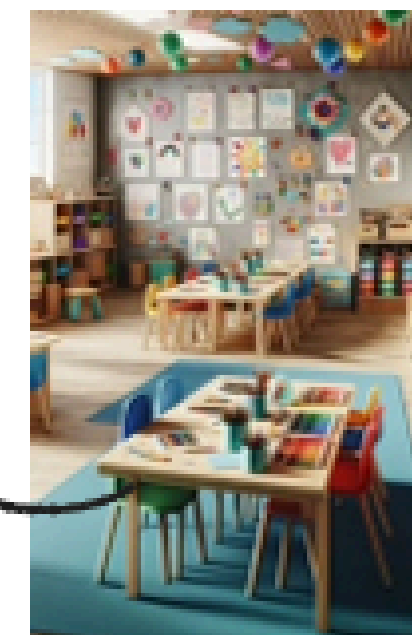
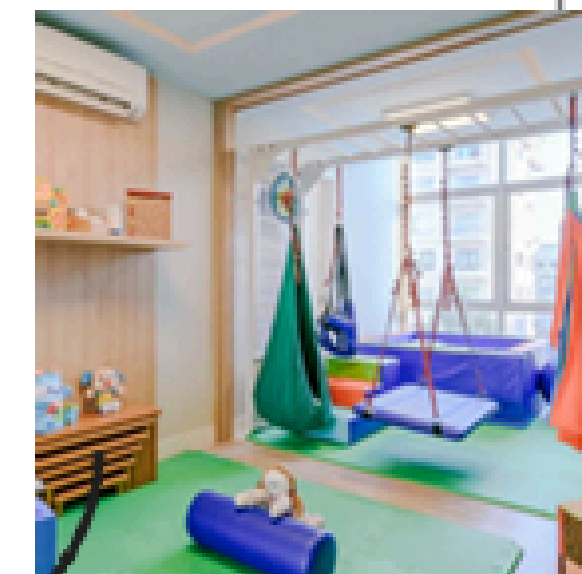
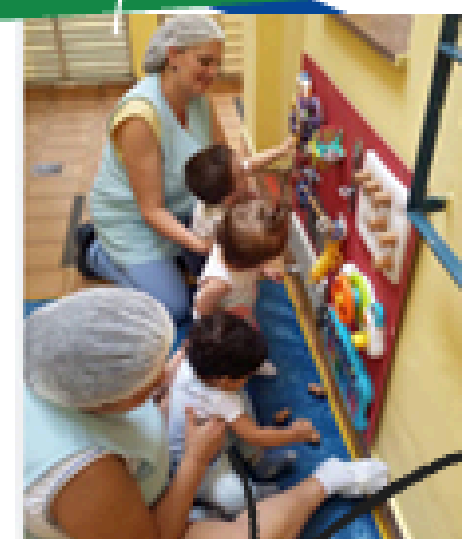
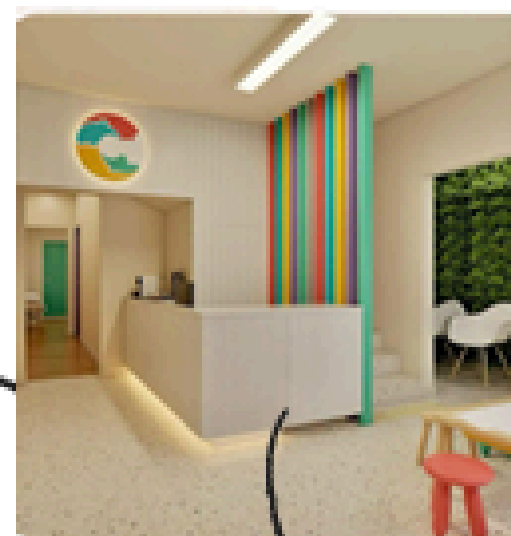
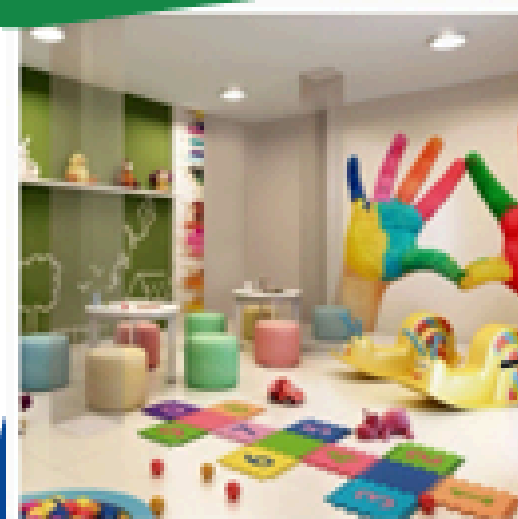
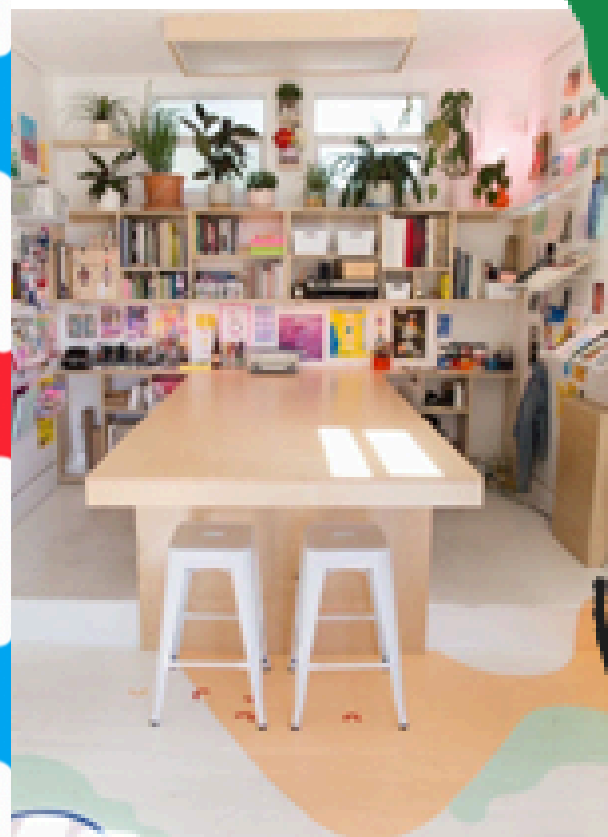



CONCLUSÃO

O projeto é inovador e único. Pretende transformar a Arena de Pernambuco em uma referência na temática da inclusão no país.

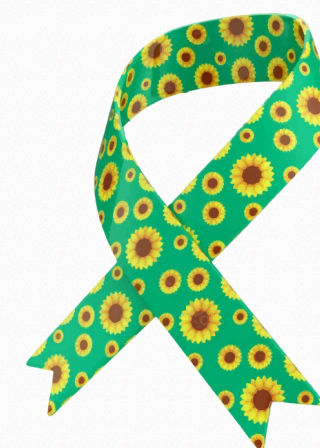

Obrigada!

Missionária Michele Collins
Diretora-presidente
Arena de Pernambuco



Contatos: (81) 9 9500-9594
michelecollins@arena.pe.gov.br



GOVERNO DE
**PER
NAM
BUCO**
ESTADO DE MUDANÇA

ARENA
DA INCLUSÃO