

Doenças do Sangue: porque é importante conhecer

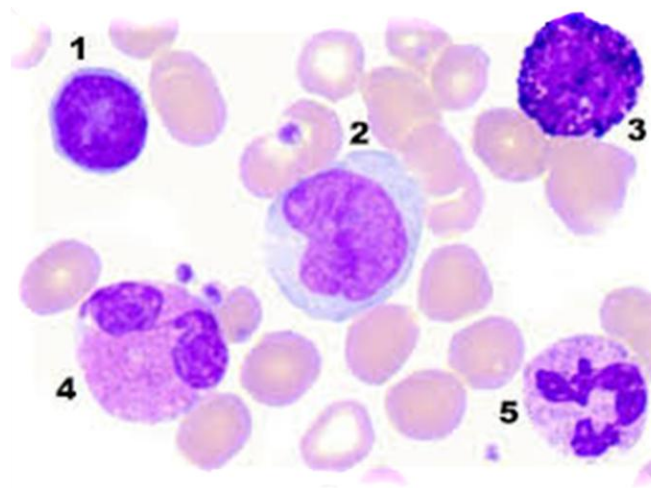

DECLARAÇÃO DE CONFLITOS DE INTERESSE

De acordo com a resolução do Conselho Federal de Medicina nº 1595/2000 e Resolução da Diretoria Colegiada da ANVISA nº 96/2008, eu declaro que:

- **Consultoria:** Knigh, AstraZeneca, AbbVie, BeiGene, BMS, GSK, Lilly, MSD, Roche, Sanofi, Takeda
- **Financiamento de Pesquisa:** Não
- **Honorário:** Não Recebi incentivos para minha participação nesta atividade
- **Patentes e Royalties:** Não
- **Afiliação na Diretoria de uma Entidade ou Conselho:** Membro da Diretoria da ABHH-TC
- **Discussão de uso de drogas Off-label:** Não

Declaro que foram respeitados os meus direitos de liberdade de expressão, opinião e pensamento científico.

ASSOCIADOS
5.340



- Médicos (56%)
- Outros profissionais (22%)
- Estudantes de medicina (15%)
- Residentes (2%)
- Instituições de Saúde (5%)

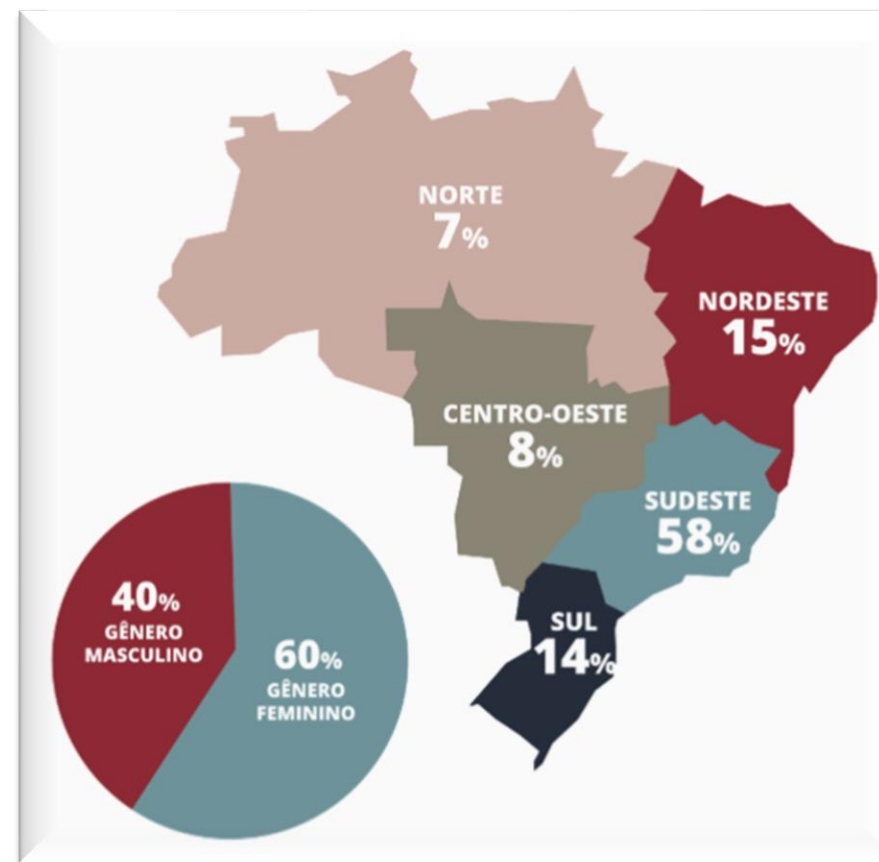

REPRESENTATIVIDADE



COMPONENTES DO SANGUE

- ✓ Água
- ✓ Sais minerais
- ✓ Proteínas

- Albumina
- Globulinas
- Fatores da coagulação

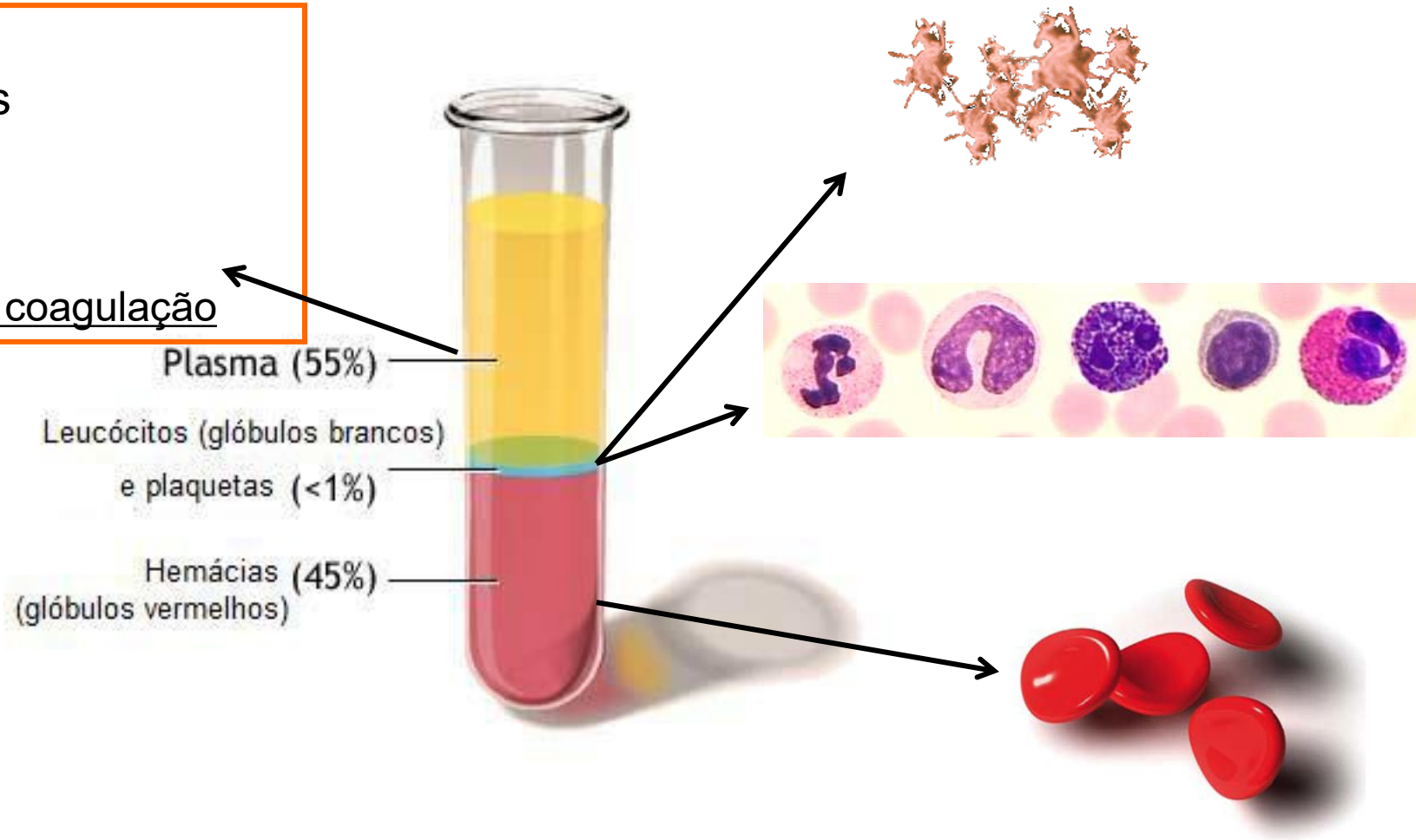

DOENÇAS HEREDITÁRIAS MAIS COMUNS: DADOS EPIDEMIOLÓGICOS

| Doença | Indicador | Valor / Unidade | Referência |
|-------------------|------------------|----------------------|----------------|
| Doença Falciforme | Casos/ano (PNTN) | 1.087 | MS (2014–2020) |
| Doença Falciforme | Incidência | 3,75 / 10.000 NV | MS |
| Doença Falciforme | Prevalência | 60–100 mil | MS |
| Doença Falciforme | Óbitos <20 anos | 2.422 | PMC 2022 |
| Hemofilia | Total de pessoas | 13.895 | MS 2023 |
| Hemofilia | Hemofilia A | 80% dos casos | ABRAPHEM |
| Hemofilia | Prevalência HA | 0,95 / 10.000 homens | PMC 2012 |

- Referências:
 - Doença Falciforme – Ministério da Saúde: <https://www.gov.br/saude/pt-br/assuntos/saude-de-a-a-z/d/doenca-falciforme>
 - Mortalidade DF (<20 anos) – PMC: <https://pmc.ncbi.nlm.nih.gov/articles/PMC9239544/>
 - Hemofilia – Ministério da Saúde: <https://www.gov.br/saude/pt-br/assuntos/noticias/2024/abril/hemofilia-e-a-luta-diaria-para-nao-se-machucar>
 - ABRAPHEM – Prevalência Hemofilia A: <https://abrapphem.org.br/o-que-e-hemofilia-e-porque-ocorre/incidencia-e-prevalencia-hemofilia/>
 - Prevalência Hemofilia A – PMC: <https://pmc.ncbi.nlm.nih.gov/articles/PMC4183441/>

POTENCIAIS BENEFÍCIOS DA CRIAÇÃO DO DIA NACIONAL

Aumento da conscientização e redução de estigma

- ❖ Estímulo à testagem, diagnóstico precoce e encaminhamento especializado
- ❖ Fortalecimento da rede de cuidados e dos programas do Ministério da Saúde
- ❖ Mobilização da sociedade civil, profissionais de saúde e gestores
- ❖ Apoio à formulação de políticas públicas baseadas em evidências

OBRIGADO

Brasília, por Oscar Niemeyer



https://www.instagram.com/dr.jorgevaz_/?hl=pt_BR



<https://goo.su/EQs3tGD>

jorgevazpneto@gmail.com | jorge.pinto@medicos oncoclinicas.com