

ArticulaFito

Cadeias de Valor em Plantas Medicinais

I SEMINÁRIO DE SABERES TRADICIONAIS E PRÁTICAS
INTEGRATIVAS E COMPLEMENTARES EM SAÚDE NO SUS

Joseane Carvalho Costa

CBIOMAS/CGSOCIOBIO/DDTS/SFTS/MDA

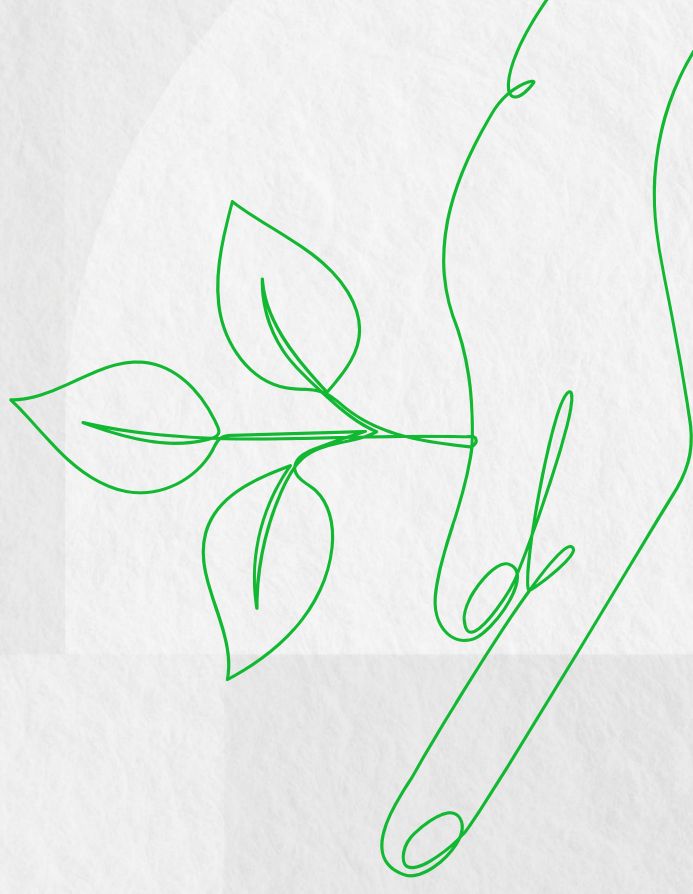

ArticulaFito
Cadeias de Valor em
Plantas Medicinais



Ministério da Saúde
FIOCRUZ
Fundação Oswaldo Cruz

MINISTÉRIO DO
DESENVOLVIMENTO
AGRÁRIO E
AGRICULTURA FAMILIAR

GOVERNO FEDERAL
BRASIL
UNIÃO E RECONSTRUÇÃO

ArticulaFito

Cadeias de Valor em
Plantas Medicinais



Estruturar Cadeias de Valor de plantas medicinais, aromáticas e condimentares e da sociobiodiversidade para o acesso a mercados, articulando a bioeconomia ao desenvolvimento territorial para o enfrentamento dos condicionantes sócio-ambientais da saúde – ArticulaFito IV

Público beneficiário

- Agricultores familiares
- Povos indígenas
- Comunidades tradicionais
- Instituições de ensino e pesquisa
- Agentes de Assistência Técnica Rural (ATER)
- Gestores estaduais e municipais
- Farmácias Vivas
- Indústria e empresas dos segmentos de mercado cosmético, fitoterápico e alimentício
- Consumidores finais

+30 mil

beneficiários
alcançados



Trajatória

2024-2027

Estruturar cadeias de valor de plantas medicinais, aromáticas e condimentares e da sociobiodiversidade para o acesso a mercados, articulando a bioeconomia ao desenvolvimento territorial sustentável para o enfrentamento dos condicionantes socioambientais da saúde de agricultores familiares, e povos e comunidades tradicionais - ArticulaFito IV

2017-2019

Articulação e governança para a promoção de CdVs em plantas medicinais e fitoterápicos: a saúde como setor estratégico para o desenvolvimento local (Fiocruz/SAF/SEAD)

2013

ACT Fiocruz, Itaipu-Binacional e MDA

Mapeamento de cadeias de valor em plantas medicinais para articulação da base produtiva e tecnológica nacional em plantas medicinais e fitoterápicos (Fiocruz/SAF/MDA)

Fortalecimento de sistemas produtivos baseados em espécies de plantas medicinais para a promoção da saúde, o acesso a mercados e o desenvolvimento local no contexto da bioeconomia (Fiocruz/SAF/MAPA/MDA)

2014-2016

2019-2023

33 Cadeias de Valor mapeadas

**MAIOR
DIAGNÓSTICO
DA BASE PRODUTIVA
NACIONAL DE PLANTAS
MEDICINAIS JÁ REALIZADO
NO BRASIL**

AGRICULTURA

36%

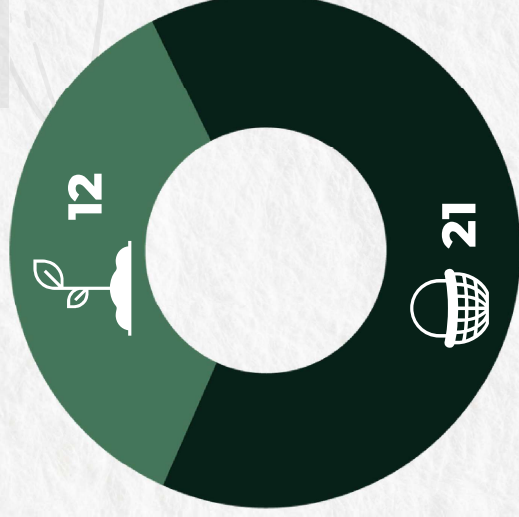

COSMÉTICOS

42%

ALIMENTO
18%

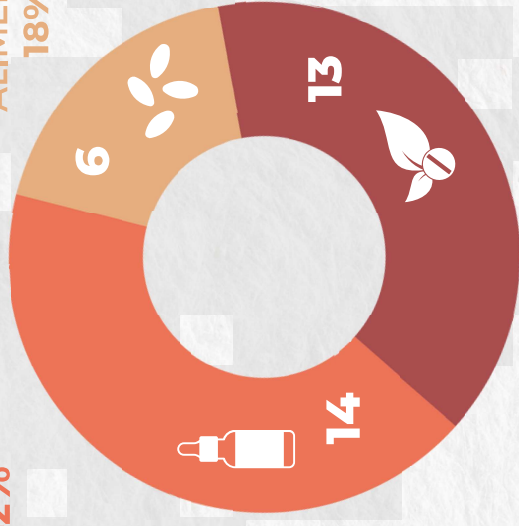

EXTRATIVISMO

64%

Metodologia

METODOLOGIA VALUE LINKS-B

DIAGNÓSTICO SITUACIONAL PARTICIPATIVO

Uso de critérios econômicos,
socioambientais e legais

- fragilidades
- potencialidades
- gargalos
- desafios

VISÕES DE FUTURO

fortalecimento das relações verticais e
horizontais necessárias à organização e à
integração dos agentes produtivos com
ampla governança

PLANOS DE AÇÃO

Resultados alcançados



20
capacitações
com agricultores familiares,
povos indígenas e
comunidades tradicionais



100
laudos de controle
de qualidade



29
intercâmbios
interinstitucionais



100
reportagens
na imprensa



10
grupos de
governança



+30 mil
pessoas alcançadas
pelo conteúdo do projeto
nas redes sociais



2 mil
mudas plantadas
em ações de recuperação de
áreas degradadas na Amazônia



+70

intuições
em arranjos
estratégicos

CRITÉRIOS DE PRIORIZAÇÃO DE AÇÕES DEFINIDOS



 Aponte a câmera do seu celular
para o QR code e baixe o artigo

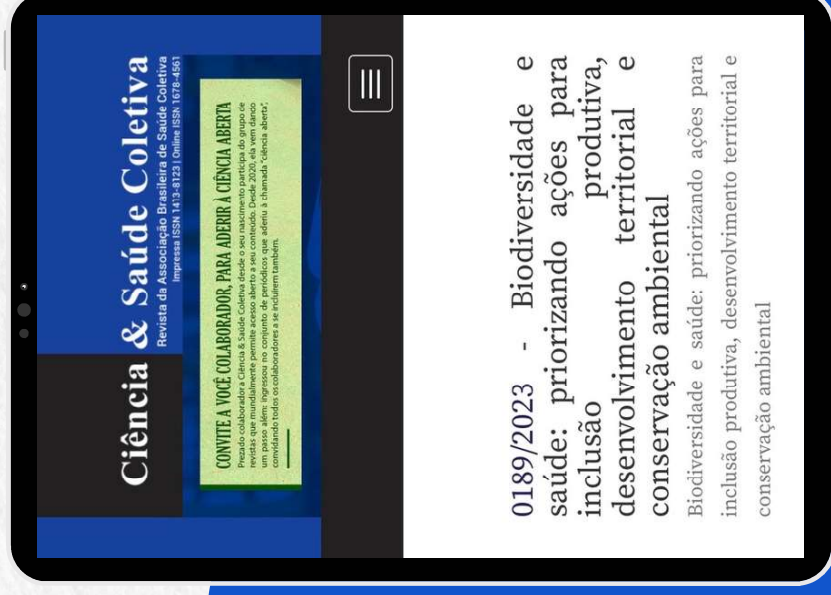

149

**gargalos
identificados**

Cadeia de Valor da Farmácia Viva de São Bento do Sul (SC)

Mata Atlântica | Santa Catarina

1. Mapeamento da Cadeia de Valor da Farmácia Viva de São Bento do Sul (SC)



2. Definição da Visão de Futuro:
Ser uma referência em Farmácia Viva no Brasil, com equipe de profissionais prescritores, técnicos agrícolas e agrônomos altamente qualificados, e que proporcione a adesão de produtores do programa por Pagamento por Serviço Ambiental (PSA).

3. Identificação de gargalos:

- Falta de financiamento
- Resistência dos Profissionais de Saúde
- Dificuldade de identificação botânica
- Ausência de equipamento adequado (balança) para controle de entrada e saída

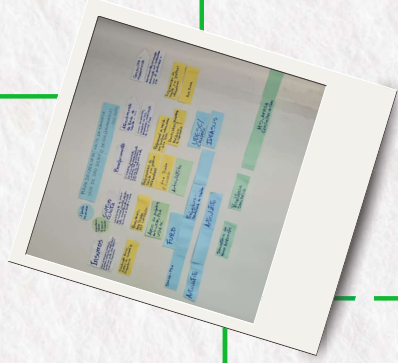

4. Plano de Ação

- Aquisição de balança e de desidratadora para qualificar atuação da Farmácia Viva
- Articulação com parceiros locais
- Intercâmbios



Com a aquisição dos equipamentos pelo projeto ArtulaFito, a expectativa é de um aumento de 100% da produção de plantas medicinais desidratadas pela Farmácia Viva. Com o incremento na produção, a Farmácia Viva poderá chegar ao “Componente Verde” da Assistência Farmaceutica, projeto que visa inserir os produtos nas unidades de saúde, ampliando a rede e facilitando o acesso do usuário.



Cadeia de Valor dos Óleos Essenciais e Hidrolatos Ubuntu

 Mata Atlântica | Paraná

Abertura de mercados

Capacitação

Necessidade de estruturação produtiva para a produção ganhar escala

3. Planos de Ação

Capacitações

2. Identificação dos gargalos

4. Lançamento do produto no mercado

Aquisição de desidratadora e destiladora para aumentar a escala de produção

Controle de qualidade, com a emissão de laudos técnicos por Farmanguinhos/Einac/17

Parceria com a Cativa Natureza, primeira rede de lojas do Brasil a comercializar cosméticos com insumos orgânicos rastreados e que zela pelo comércio justo

1. Mapeamento da CdV dos Óleos Essenciais e Hidrolatos Ubuntu (Ibiporã - PR), que tem agricultores familiares em sua base produtiva

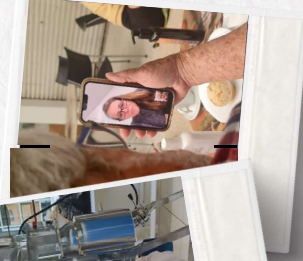

Cadeia de Valor da Castanha do Pará

Amazônia | Pará

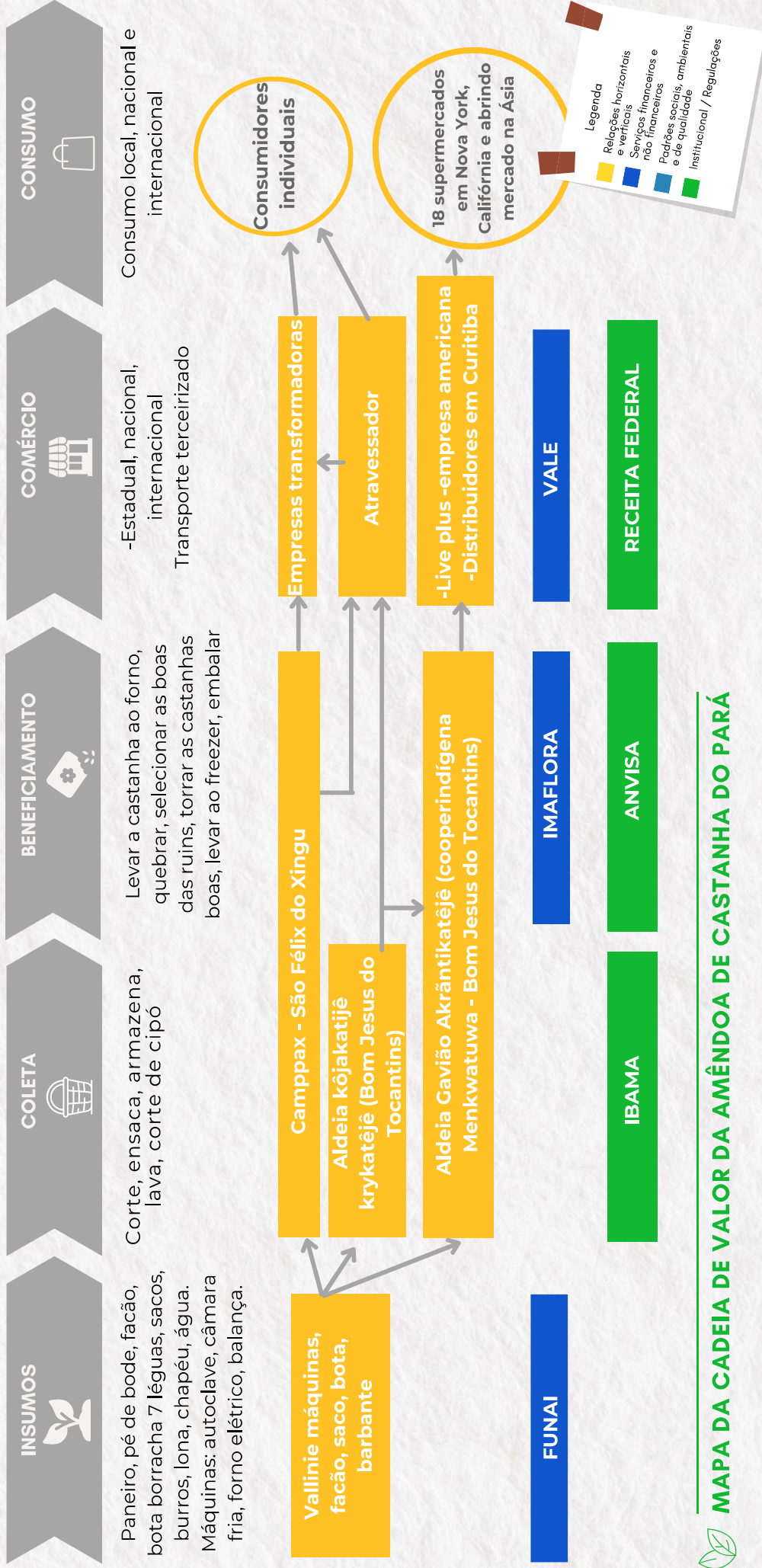

MAPA DA CADEIA DE VALOR DA AMÊNDOA DE CASTANHA DO PARÁ



Cadeia de Valor da Castanha do Pará

 Amazônia | Pará

VISÃO DE FUTURO

- + Aumentar a produção
- + Aplicar boas práticas de manejo
- + Organizar a coleta e aprimorar o manejo
- + Ampliar os castanhais (plantio)

GARGALOS

- + Necessidade de capacitação
- + Atração de jovens para continuidade da atividade tradicional
- + Degradação ambiental e redução dos castanhais

OPORTUNIDADES

- + Oficinas de capacitação
- + Assessoria dirigida sobre boas práticas e manejo sustentável
- + Implantação de duas unidades demonstrativas de sistemas agroflorestais, com plantio de mais de 700 mudas



Próximos passos

+ 6

**OFICINAS DE
MAPEAMENTO**

de cadeias de valor em plantas medicinais,
aromáticas e condimentares e produtos
da sociobiodiversidade nos biomas

PAMPA, PANTANAL E CERRADO

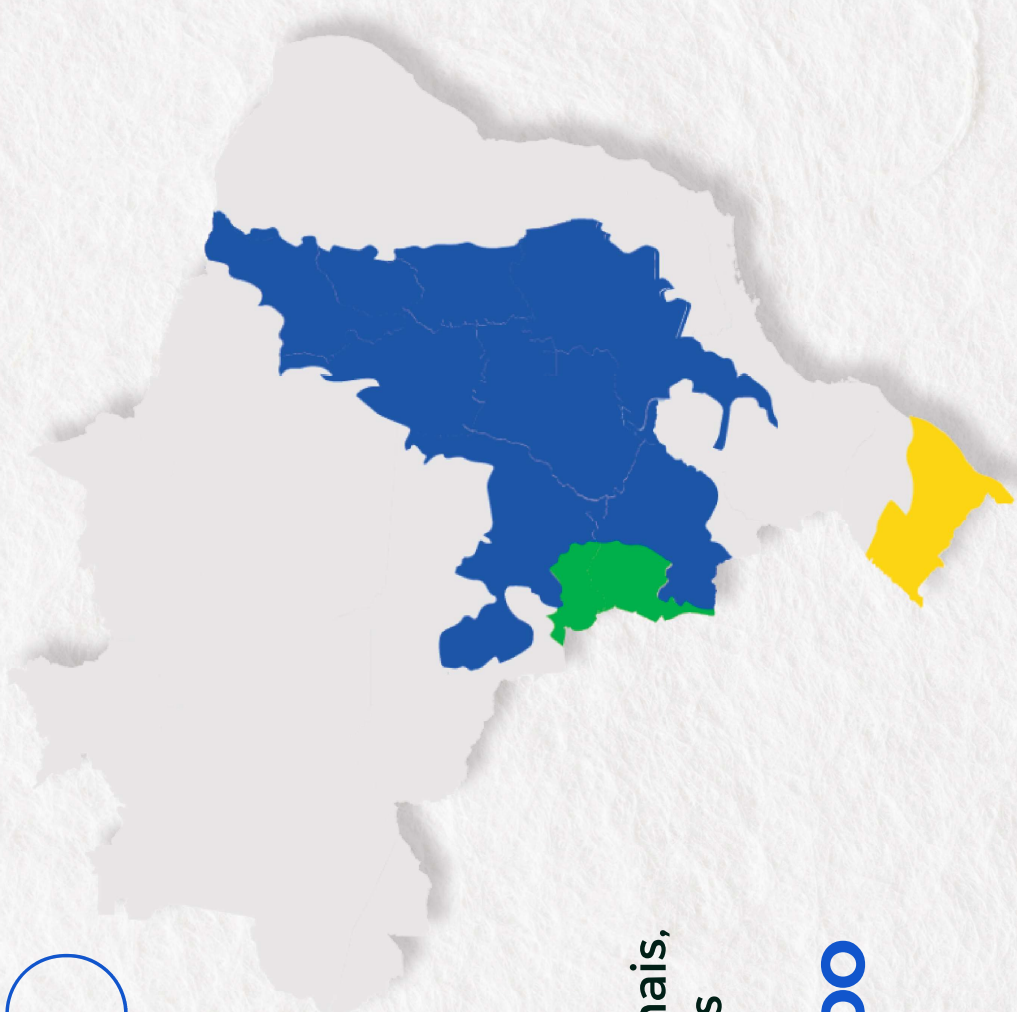

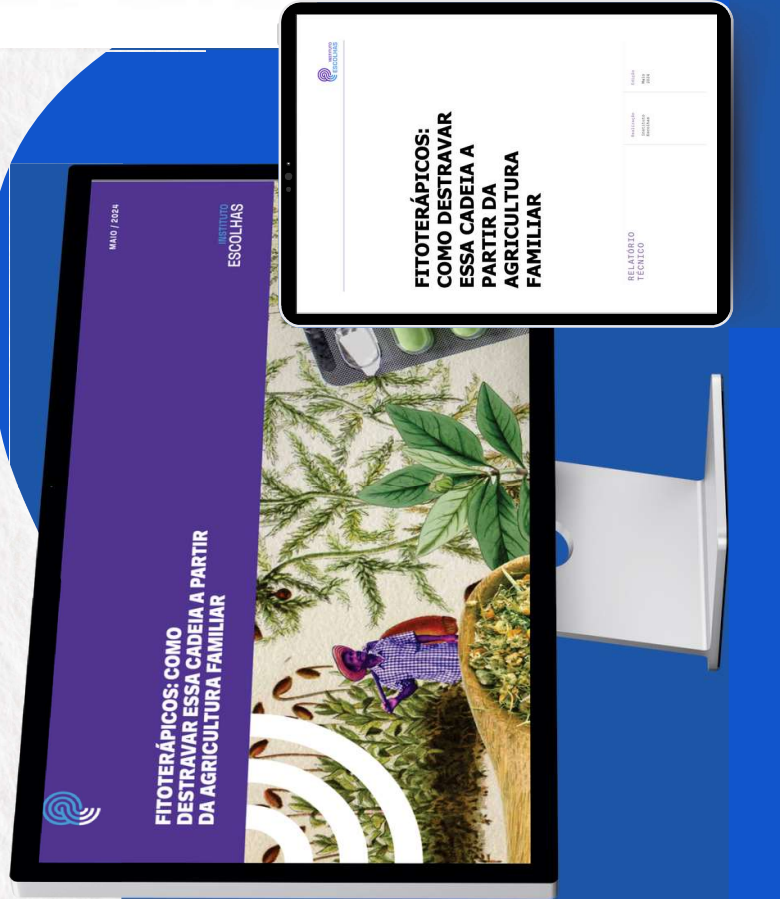

Com a continuidade do projeto “ArticulaFito”, em 2023 a iniciativa passou a ser desenvolvida também pelo Ministério do Desenvolvimento Agrário e Agricultura Familiar (MDA), em parceria com a Fiocruz, e o número de cadeias de valor mapeadas pelo projeto subiu para 33. São experiências que demonstram a importância de arranjos institucionais constituídos por órgãos públicos, empresas privadas, organizações e movimentos sociais da agricultura familiar (COSTA, 2023).

Dentre os resultados obtidos pelo “ArticulaFito” estão as oficinas de capacitação e planejamento; as ofertas de assessorias dirigidas às regulações fitossanitárias; e as aquisições de equipamentos, como secadores e destiladores, provenientes de planos de ações elaborados coletivamente após os mapeamentos das cadeias de valor, que indicam as visões de futuro, os gargalos e as oportunidades (COSTA, 2023).



Aponte a câmera do seu celular para o QR code e baixe relatório

OBRIGADA!

Joseane Costa

 joseane.costa@mda.gov.br



**SIGA O ARTICULAFITO
NAS REDES SOCIAIS!**



**MINISTÉRIO DO
DESENVOLVIMENTO
AGRÁRIO E
AGRICULTURA FAMILIAR**

GOVERNO FEDERAL



UNIÃO E RECONSTRUÇÃO