

# AGENDA LEGISLATIVA DO PAINEL BRASILEIRO DA OBESIDADE

Dra Cristiane Moulin



**THE LANCET**  
2024

**MUNDO TEM MAIS DE  
1 BILHÃO DE  
PESSOAS COM  
OBESIDADE**

**1 a cada 8 pessoas no mundo  
vivem com obesidade**





# Obesidade: doença multifatorial, recidivante e progressiva

Interação complexa entre fatores

- Genéticos
- Nutricionais
- Fisiológicos
- Psicológicos
- Comportamentais
- Ambientais
- Sociais

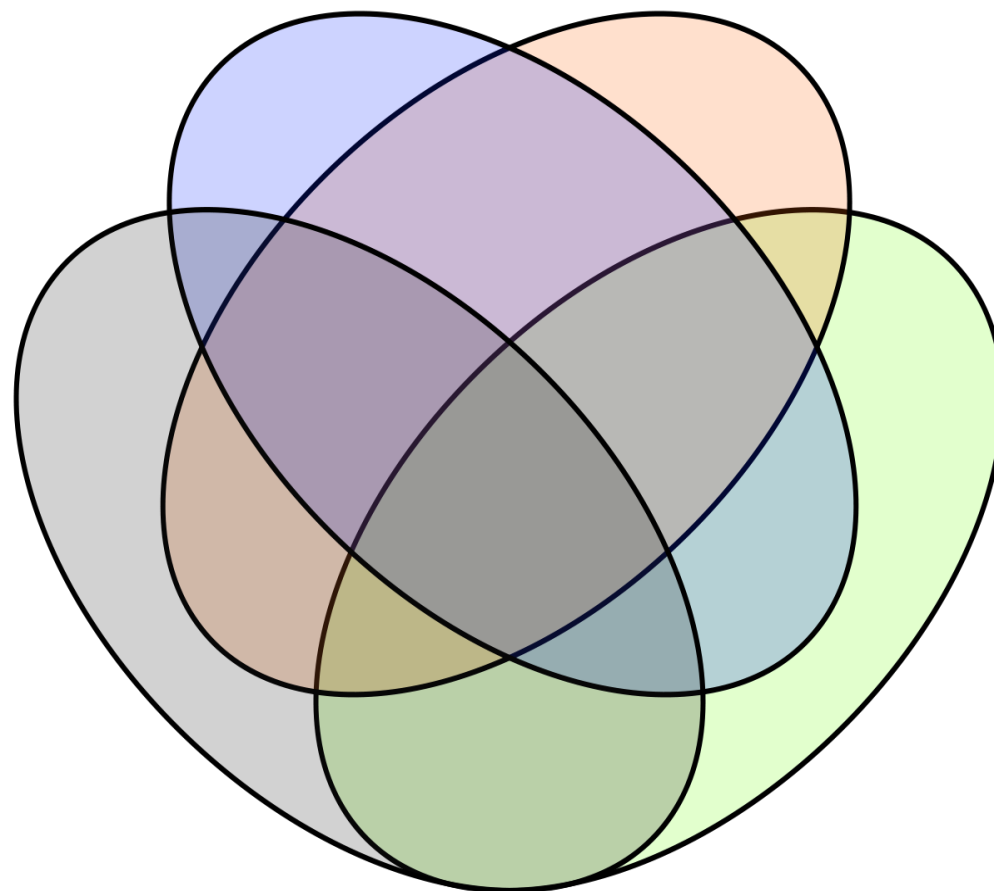

# Ações para Prevenção

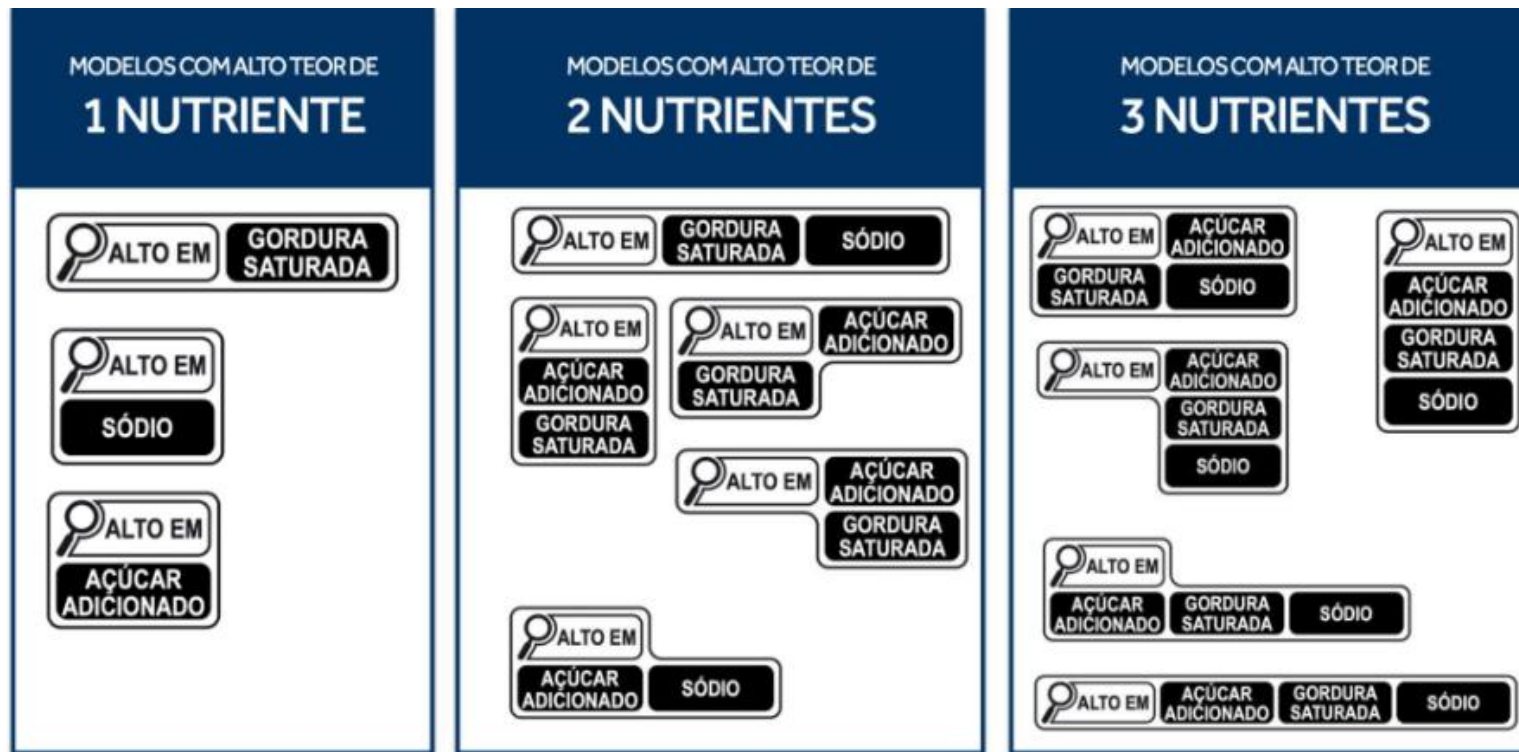

# Ações para Prevenção

- Cumprimento das leis sobre publicidade de alimentos direcionada para o público infantil.
- Implementação efetiva de uma alimentação saudável nas escolas.
- Maior taxaço para alimentos ultraprocessados.
- Menos impostos para alimentos saudáveis.

# Principais barreiras ao tratamento da obesidade percebidas no Brasil

1. Falta de priorização política para a obesidade: falta de vontade, decisão e ação.
2. Fraca alfabetização em saúde e comportamento.
3. [wof-health-systems-final.pdf \(worldobesity.org\)](#) Influência da indústria
4. Baixa (ou ausente) disponibilidade de tratamento farmacológico.
5. Falta de treinamento para profissionais de saúde e falta de profissionais de saúde treinados.
6. Obesidade não reconhecida como doença.

# Algoritmo de tratamento estruturado da Obesidade

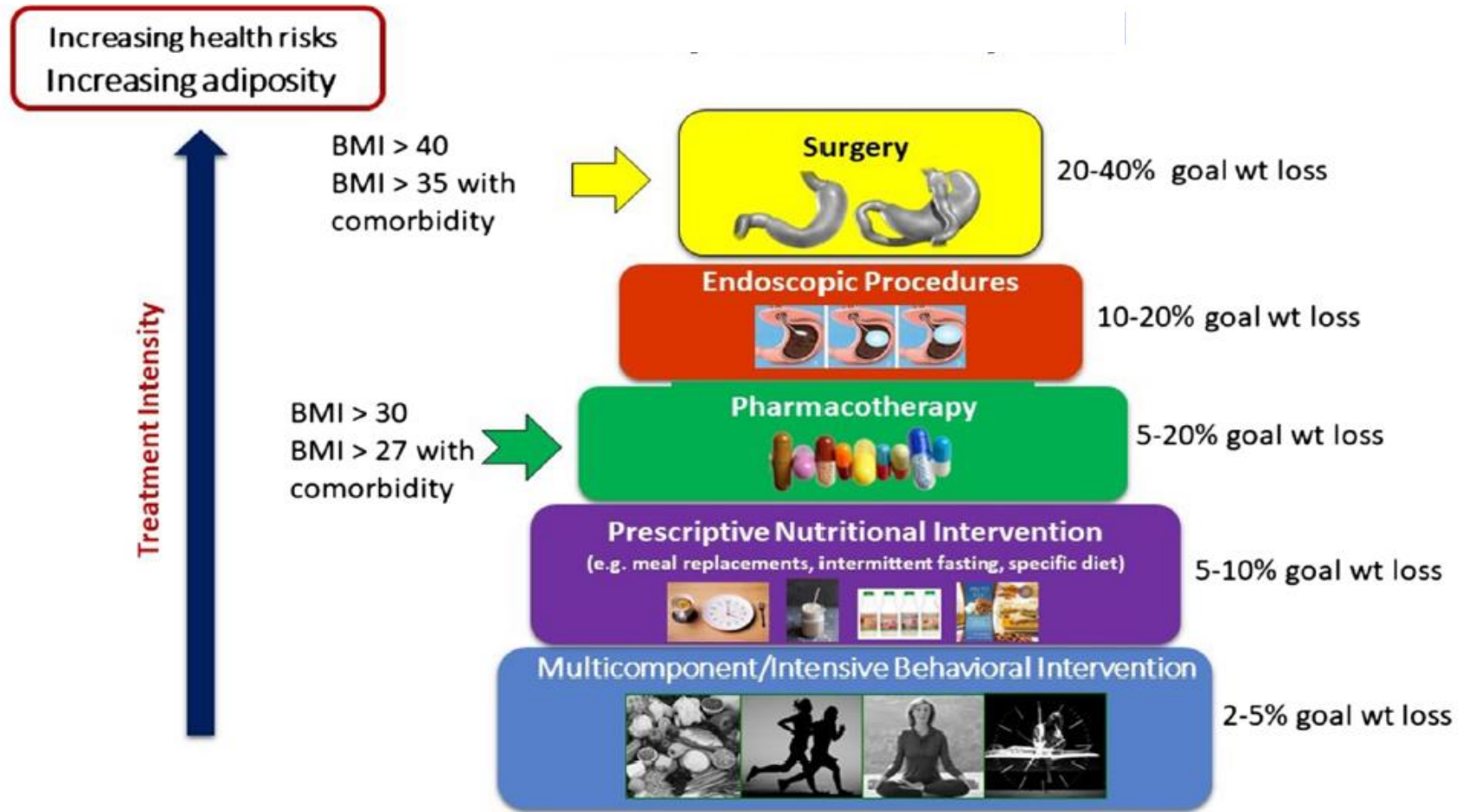





**Ministério da Saúde**  
Gabinete do Ministro

**PORTARIA Nº 424, DE 19 DE MARÇO DE 2013**

*Redefine as diretrizes para a organização da prevenção e do tratamento do sobrepeso e obesidade como linha de cuidado prioritária da Rede de Atenção à Saúde das Pessoas com Doenças Crônicas.*

### **REALIDADE ATUAL**

- Profissionais de saúde que ainda não reconhecem obesidade como doença e colaboram para o estigma do peso.
- Ambientes inadequados para o atendimento de pessoas com obesidade.
- Baixa (ou ausente) disponibilidade de tratamento farmacológico.
- Tempo de espera de anos para realização de cirurgia bariátrica.
- Ausência de fornecimento de suplementação para pacientes após a cirurgia.

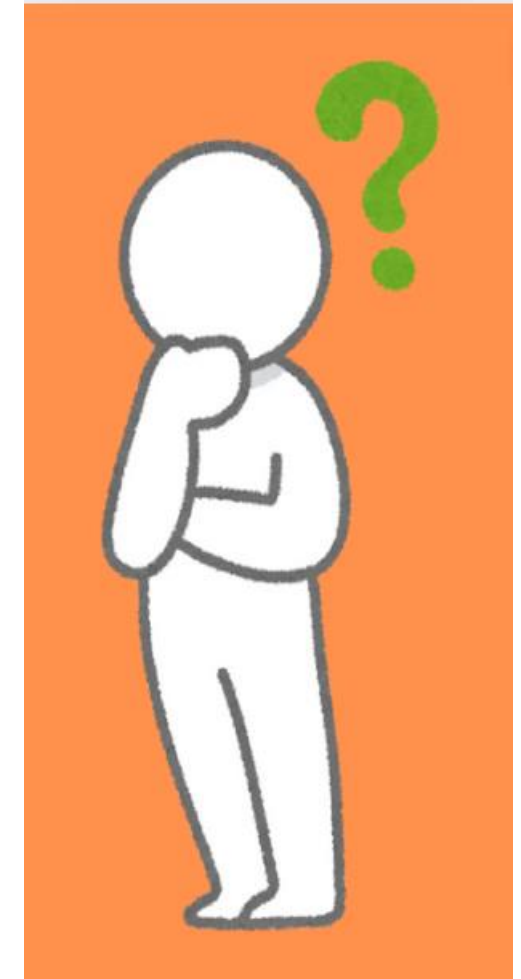

# Ações para Tratamento

Em virtude da complexidade e da ausência de capacitação dos profissionais de saúde para o cuidado das pessoas com obesidade, faz-se necessária a criação de Centros de Referência em Obesidade para atendimento especializado e capacitação dos profissionais da rede



# PREVENÇÃO E TRATAMENTO = ESTATUTO DAS PESSOAS COM OBESIDADE

- Atendimento adequado e individualizado junto aos órgãos públicos e privados;
- Destinação privilegiada de recursos públicos nas áreas de saúde com foco nas políticas de prevenção e tratamento da obesidade;
- Viabilização de formas de tratamento;
- Inserção no mercado de trabalho;
- Acesso à cultura e ao lazer;
- Repressão ao bullying por meio de campanhas educativas e de esclarecimento da população; entre outras garantias.



Associação Brasileira para o Estudo da  
Obesidade e Síndrome Metabólica

### Diretoria ABESO

Presidente: Bruno Halpern

Vice-Presidente: Fabio  
Rogério Trujilho

1º secretário: Rodrigo Nunes  
Lamounier

2º secretário: Fernando  
Gerchman

Tesoureira: Cynthia Melissa  
Valério

### Comissão de Advocacy

Diretora: Maria Edna Melo

Bruno Halpern

Cintia Cercato

Cristiane Moulin de  
Moraes Zenóbio

Fábio Rogério Trujilho

Ricardo de Andrade  
Oliveira