



Cirurgia de Cabeça e Pescoço no Brasil

Fatima C. M. de Matos MD, PhD
Residência Médica em Cirurgia de Cabeça e Pescoço pelo INCA RJ
Doutorado em Clínica Cirúrgica pela USP
Presidente da SBCCP 2023-2025
Coordenadora da CCP Universidade Estadual de Pernambuco UPE
Hospital Português de Beneficência em Pernambuco - Real CP
Oncoclínicas



	Registros de especialistas	%*	% acumulado
Clinica Médica	56.979	11,5	11,5
Pediatria	48.054	9,8	21,3
Cirurgia Geral	41.547	8,4	29,7
Ginecologia e Obstetricia	37.327	7,5	37,2
Anestesiologia	29.358	5,9	43,1
Ortopedia e Traumatologia	20.972	4,2	55,7
Medicina do Trabalho	20.804	4,2	47,3
Cardiologia	20.324	4,1	51,4
Oftalmologia	17.967	3,6	59,3
Radiologia e Diagnóstico por Imagem	16.899	3,4	62,7
Psiquiatria	13.888	2,8	65,5
Dermatologia	11.431	2,3	67,8
Medicina de Família e Comunidade	11.255	2,3	70,1
Medicina de Tráfego	8.411	1,7	71,8
Otorrinolaringologia	8.100	1,6	75,0
Medicina Intensiva	8.091	1,6	73,4
Cirurgia Plástica	7.833	1,6	76,6
Neurologia	6.776	1,4	79,3
Endocrinologia e Metabolologia	6.731	1,4	78,0
Urologia	6.690	1,3	80,7
Gastroenterologia	5.997	1,2	81,9
Cirurgia Vasculat	5.741	1,2	83,1
Nefrologia	5.494	1,1	84,2
Infectologia	4.738	1,0	85,1
Oncologia Clínica	4.730	1,0	86,1
Endoscopia	4.365	0,9	87,8
Acupuntura	4.354	0,9	87,0
Neurocirurgia	4.145	0,8	89,5
Pneumologia	4.021	0,8	88,7
Cirurgia do Aparelho Digestivo	3.840	0,8	91,0
Patologia	3.824	0,8	90,3
Hematologia e Hemoterapia	3.271	0,7	91,7
Reumatologia	3.134	0,6	92,3
Homeopatia	2.973	0,6	92,9
Mastologia	2.912	0,6	93,5

	Registros de Especialistas	%*	% acumulado
Geriatria	2.670	0,5	94,1
Cirurgia Cardiovascular	2.557	0,5	94,6
Coloproctologia	2.414	0,5	95,1
Medicina Legal e Perícia Médica	2.292	0,5	95,5
Alergia e Imunologia	2.052	0,4	95,9
Nutrologia	1.977	0,4	96,7
Medicina Preventiva e Social	1.962	0,4	96,3
Cirurgia Oncológica	1.855	0,4	97,1
Cirurgia Pediátrica	1.720	0,3	97,4
Angiologia	1.659	0,3	97,8
Patologia Clínica/ Medicina Laboratorial	1.578	0,3	98,1
Cirurgia de Cabeça e Pescoço	1.406	0,3	98,4
Medicina Esportiva	1.291	0,3	98,6
Cirurgia Torácica	1.268	0,3	98,9
Cirurgia de Mão	1.120	0,2	99,1
Medicina Nuclear	1.105	0,2	99,4
Medicina Física e Reabilitação	1.016	0,2	99,6
Radioterapia	1.014	0,2	99,8
Medicina de Emergência	779	0,2	99,9
Genética Médica	407	0,1	100,0
Total	495.716	100,0	-

*Percentual em relação ao total de registros de especialistas em todas as especialidades.

Nota: Nesta análise foi utilizado o número de registros de especialistas. Médico com mais de um título é contado em cada especialidade titulada. Especialista com inscrição secundária (registro em mais de um CRM) é contado em cada estado.

ASSOCIADOS SBCCP : 1.010 ca no Brasil 2023

37 CENTROS FORMADORES CREDENCIADOS PELA SBCCP



Câncer de Laringe

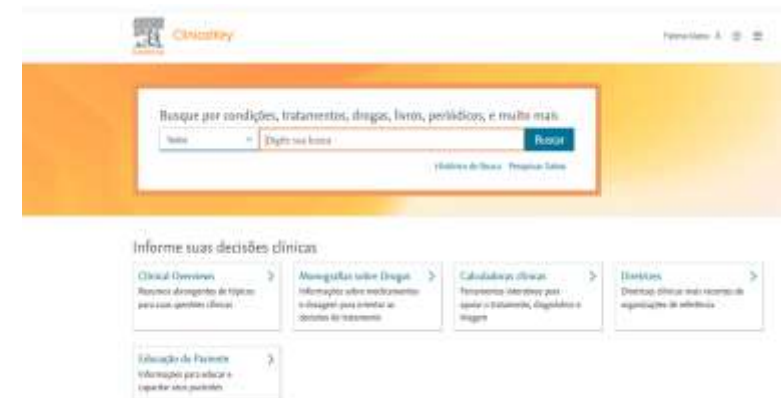
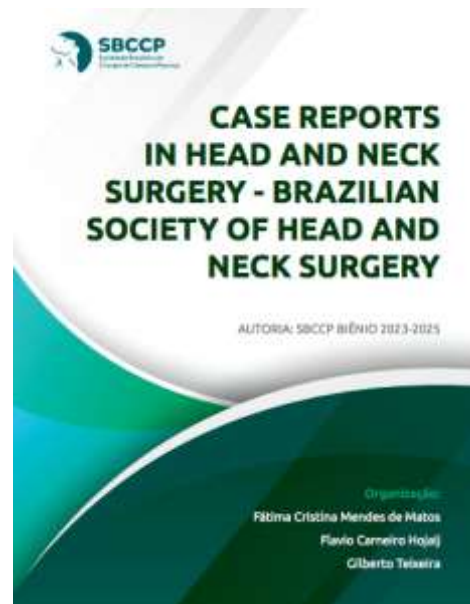



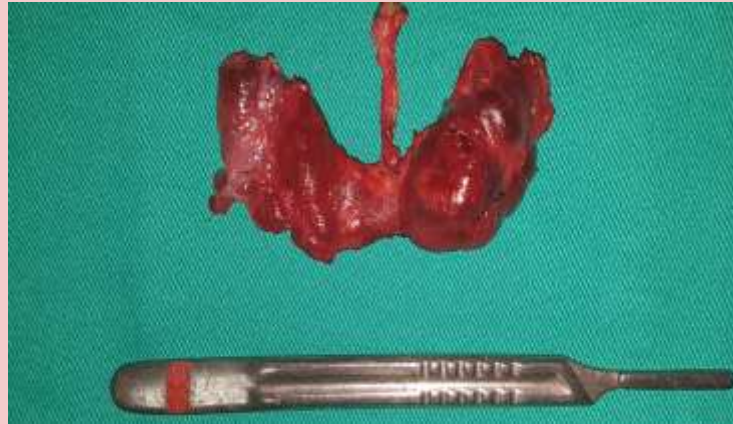

Barreira de Acesso!



SIGTAP

Procedimento: 04.02.01.004-3 - TIREOIDECTOMIA TOTAL

Serviço Hospitalar: R\$ 267,12

Serviço Profissional: R\$ 184,25



Barreira de Acesso!

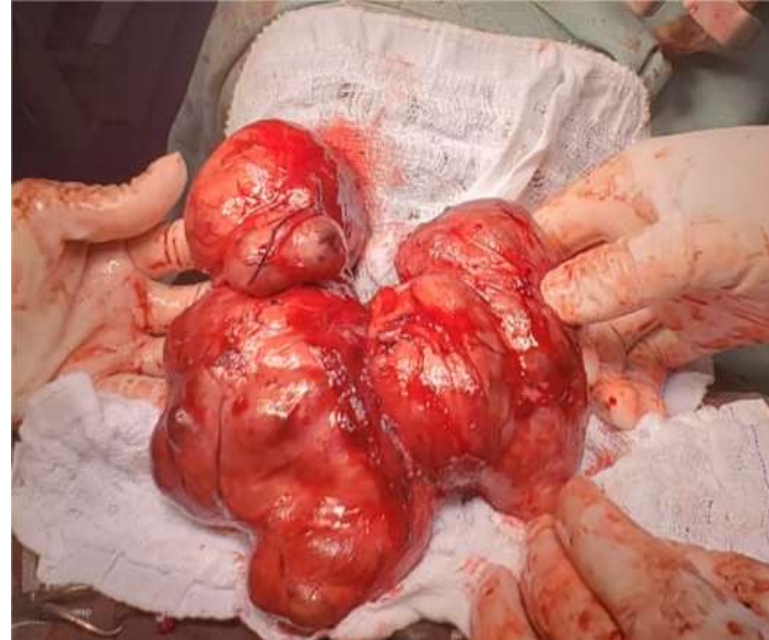

SIGTAP:

Procedimento: 04.16.03.027-0 - TIREOIDECTOMIA TOTAL EM ONCOLOGIA

Barreira de Acesso!

SIGTAP

Serviço Profissional: R\$ 105,00

Total Hospitalar: R\$ 396,18



EXCISÃO E SUTURA COM PLASTICA EM Z NA PELE EM ONCOLOGIA

Alterar Nome: EXCISAO E SUTURA DE LESÃO NA PELE COM PLASTICA EM Z OU ROTAÇÃO DE RETALHO EM ONCOLOGIA

Alterar Descrição: Ressecção de segmento de pele por tumor maligno e reconstrução da área pela técnica em zetaplastia ou pode ser feita a rotação de uma área da pele contígua à lesão para possibilitar o fechamento da ferida cirúrgica. A peça cirúrgica

pode ser livre de neoplasia quando o procedimento for indicado para ampliação de margens cirúrgicas. Admite como procedimento sequencial o linfonodo sentinela em caso de melanoma maligno cutâneo conforme protocolo e diretrizes do Ministério da Saúde. A compatibilidade da linfadenectomia superficial é de acordo com a topografia tumoral.



Barreira de Acesso!

SIGTAP:

EXCISAO E ENXERTO DE PELE EM ONCOLOGIA

Alterar Descrição: Ressecção de lesão maior que 2 cm ou lesão de qualquer tamanho localizadas em canto de olho, pálpebra, nariz ou pavilhão auricular em oncologia e reconstrução da área com auto enxertia cutânea (pele de área doadora do próprio

paciente). A peça cirúrgica pode ser livre de neoplasia quando o procedimento for indicado para ampliação de margens cirúrgicas. Admite como procedimento sequencial o linfonodo sentinela em caso de melanoma maligno cutâneo conforme protocolo e diretrizes do Ministério da Saúde A compatibilidade da linfadenectomia superficial é de acordo com a topografia tumoral.

Serviço Hospitalar: R\$ 291,18

Serviço Profissional: R\$ 105,00

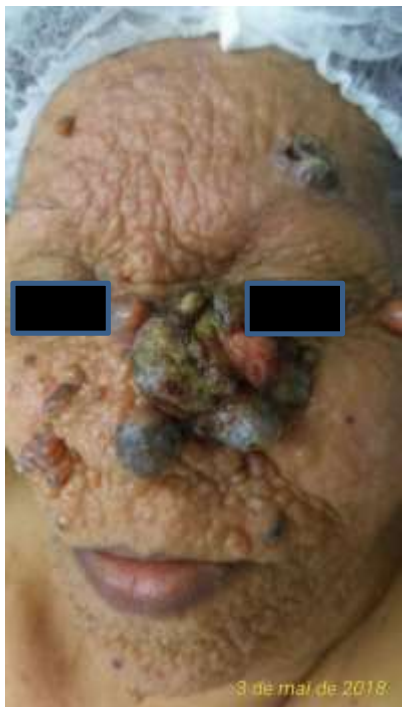

04.16.08.012-0	EXTIRPACAO MULTIPLA DE LESAO DA PELE OU TECIDO CELULAR SUBCUTANEO EM ONCOLOGIA	Alterar Descrição: Exérese de duas ou mais lesões malignas de pele ou do tecido celular subcutâneo em uma ou em mais de uma parte do corpo com sutura primária, isto é, sem procedimento reconstrutivo adicional. A peça cirúrgica pode ser livre de
SIGTAP:	Serviço Hospitalar: R\$ 425,80 Serviço Profissional: R\$ 140,06	neoplasia maligna. Admite como procedimento sequencial o linfonodo sentinela em caso de melanoma maligno cutâneo conforme protocolo e diretrizes do Ministério da Saúde. A compatibilidade da linfadenectomia superficial é de acordo com a topografia tumoral.

Barreira de Acesso!



Pelviglossomandibulectomia 100%
Linfadenectomia Cervical 80%
Reconstrução com retalho 50%
Traqueostomia 0%

SIGTAP

PGM: R\$1.568,40
LC: R\$ 496,88
RR: R\$ 481,95
R\$ 2.547,23
10h de cirurgia

Serviço Hospitalar: R\$ 5.816,30

Serviço Profissional: R\$ 1.568,48

Discrepância:

- Menor porte
- Menor tempo de internação
- Cirurgia videolaparoscópica
- Menor tempo cirúrgico, algo entre 50 min e 2h e 30 min

Procedimento: 04.07.01.017-3 - GASTROPLASTIA COM DERIVAÇÃO INTESTINAL

Grupo: 04 - Procedimentos cirúrgicos
Sub-Grupo: 07 - Cirurgia do aparelho digestivo, órgãos anexos e parede abdominal
Forma de Organização: 01 - Esôfago, estômago e duodeno

Competência: 06/2024 [Histórico de alterações](#)

Modalidade de Atendimento: Hospitalar
Complexidade: Alta Complexidade
Financiamento: Fundo de Ações Estratégicas e Compensações (FAEC)
Sub-Tipo de Financiamento: Cirurgia do aparelho digestivo, órgãos anexos e parede abdominal(inclui pré e pós operatório)
Instrumento de Registro: AIH (Proc. Principal)
Sexo: Ambos
Média de Permanência: 4
Tempo de Permanência:
Quantidade Máxima: 1
Idade Mínima: 16 anos
Idade Máxima: 130 anos
Pontos: 386
Atributos Complementares: Inclui valor da anestesia Admite permanência à maior Exige Informação da OPM
Filas de Procedimentos Eletivos Hospitalares.

Valores

Serviço Ambulatorial:	R\$ 0,00	Serviço Hospitalar:	R\$ 2.350,00
Total Ambulatorial:	R\$ 0,00	Serviço Profissional:	R\$ 2.000,00
		Total Hospitalar:	R\$ 4.350,00



Realidade em 2024:



SBCCP

Sociedade Brasileira de
Cirurgia de Cabeça e Pescoço

Laringoscopia: como é a cirurgia



- Procedimento feito sobre anestesia geral
- Possibilidade de retaguarda em UTI
- Técnica especializada

SIGTAP:

Serviço Hospitalar: R\$ 699,66

Serviço Profissional: R\$ 373,36

Consequência:



📅 09/04/2024

Os pacientes são os mais prejudicados e a SBCCP estuda forma de frear essa onda de sucateamento provocada pelo governo federal

Conclusão



- Importância da Especialidade (INCA,2018)
- **Políticas Públicas** – funcionamento
- Necessidade urgente de adequação no SIGTAP códigos e valores
- Importância da participação da especialidade no Consinca para auxiliar na definição das políticas públicas da especialidade



sbccp@sbccp.org.br