

# Afissore

Apresentação

**AFISSORE**

juntando motivos para sorrir

# Índice

01

## **Nossa Causa**

Vamos falar sobre a fissura labiopalatina.

02

## **Instituição**

Conheça nossa história e como tudo funciona.

03

## **Comunicação**

Como está nossa comunicação atual.

04

## **Objetivos**

Nossos objetivos para atingir mais pessoas.

05

## **Nossa Luta**

Reconhecimento dos pacientes com fissura palatina como pessoas com deficiência.



# 01

## Nossa Causa

Vamos falar sobre Fissura  
Labiopalatina.

**AFISSORE**  
juntando motivos para sorrir

# O que é

A maioria dos estudos considera as fissuras labiopalatinas como defeitos de não fusão de estruturas embrionárias. Ou seja, tanto o lábio como palato (“céu da boca”) são formados por estruturas que, nas primeiras semanas de vida, estão separadas.

Estas estruturas devem se unir para que ocorra a formação normal da face. Se, no entanto, esta fusão não acontece, as estruturas permanecem separadas, dando origem às fissuras no lábio e/ou no palato.

As fissuras faciais são estabelecidas na vida intrauterina, no período embrionário (ou seja, até a 12a. semana de gestação), e apresentam grande diversidade de forma pela variabilidade na amplitude e pelas estruturas afetadas no rosto.



# Por que ocorre

Não há apenas uma causa para a ocorrência da fissura. Acredita-se que a fissura se dê por uma interação de diversos genes associados a fatores ambientais; este modelo é conhecido como herança multifatorial.

Os fatores ambientais mais conhecidos que são de risco para as fissuras são: bebida alcoólica, cigarros e alguns medicamentos (como corticoides e anticonvulsivantes), principalmente quando utilizados no primeiro trimestre da gestação. A ação destes fatores ambientais depende de uma predisposição genética do embrião (interação gene versus ambiente).

# Incidência no brasil

**01** bebê  
a cada  
**650**  
Nascidos



# Tratamentos Necessários



O processo de reabilitação é longo e deve observar o crescimento craniofacial do indivíduo para que não haja sequelas, como crescimento ósseo inadequado.

Em geral, a criança com fissura labiopalatina recebe a cirurgia de lábio nos três primeiros meses após o nascimento e o fechamento do palato por volta dos 18 meses de idade; essas são as chamadas cirurgias primárias.

Além das cirurgias, outros atendimentos, como os oferecidos pela Afissore, são indispensáveis para a plena reabilitação, sendo que o abandono ou o não tratamento traz sérias consequências para o paciente. Em média o tratamento leva 20 anos para que o paciente esteja reabilitado.



# 02

## Nossa Instituição

Resultado de união e paixão

**AFISSORE**  
juntando motivos para sorrir



# Nossa História

Há 33 anos a Afissore presta assistência às pessoas com fissura labiopalatina e outras anomalias craniofaciais, sendo a única instituição a atender esta demanda na cidade de Sorocaba e Região.

A nossa história começou em meados de 1977 com a união de mães de fissurados que precisavam ir fazer o tratamento no HRAC de Bauru, e sob a coordenação da Sra. Eneida Fernandes Moreno, decidiram fundar a Afissore em 17 de setembro de 1989. E desde então nosso objetivo é juntar motivos para sorrir.

# Equipe Multidisciplinar

Funcionários e voluntários



**Dentistas**



**Fonoaudiólogos**



**Nutricionista**



**Psicólogos**



**Assistente social**



**Outros**

# Infraestrutura

Estamos localizados no bairro Alto da Boa Vista na cidade de Sorocaba/SP.

**Nossa sede foi  
construída em um  
terreno de 2.600 m<sup>2</sup>,  
composta por:**

1 cozinha industrial,

1 recepção,

1 refeitório,

3 salas administrativas,

1 sala de reunião,

4 salas de atendimento,

2 consultórios  
odontológicos completos,

1 lavanderia,

2 banheiros para visitantes,

3 banheiro com  
acessibilidade,

4 banheiros para  
funcionários

1 sala de estoque de  
materiais diversos.

# Resultados 2022

Numeros Importantes

**1.394**

Atendidos e suas famílias

**624**

Atendidos ativos

**34**

Casos novos, sendo 25 nascimentos no ano 2022.

# 5.333

Número de atendimento realizados.



**AFISSORE**  
juntando motivos para sorrir

# Fontes de recursos

**01**

Convênio com a Prefeitura de Sorocaba

**02**

Convênio com a Prefeitura de Votorantim

**03**

Doações Pessoas Físicas

**04**

Doações Pessoas Jurídicas

**05**

Eventos

**06**

Nota Fiscal Paulista



# 03

## Comunicação

Vamos falar sobre como  
nossa mensagem chega  
nas pessoas

# Comunicação

**Nossa comunicação é feita por meio de:**

- Redes Sociais com apoio de voluntários.





# 04

## Objetivos

Nossos objetivos para  
atingir mais pessoas.

**AFISSORE**  
juntando motivos para sorrir

# Objetivos

## **Buscamos estar mais presente no digital para :**

- Aumentar nível de conhecimento da Afissore para os Sorocabanos.
- Levar a conhecimento de todos a causa da Fissura Labiopalatina.

# Nossa missão

A Afissore tem como missão juntar duas partes distantes: os pacientes que precisam de atendimento e os profissionais que podem atendê-los.

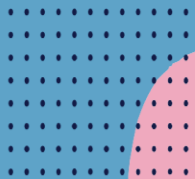

# 05

## NOSSA LUTA

**AFISSORE**  
juntando motivos para sorrir

# **A FALTA DE LEGISLAÇÃO ESPECIFICA AFASTA OS PACIENTES DO TRATAMENTO ADEQUADO**

- Atualmente há uma ausência de norma específica que reconheça as anomalias craniofaciais como condições que causam Deficiência.

# **A FALTA DE LEGISLAÇÃO ESPECIFICA AFASTA OS PACIENTES DO TRATAMENTO ADEQUADO**

- Nenhuma ausência normativa deve impedir um ser humano de acessar seus direitos. As pessoas que possuem alguma deficiência só terão acesso a cidadania plena quando equipados seus direitos e dada a garantia de uma participação plena e efetiva desse indivíduo na sociedade em igualdade.
- As pessoas com anomalias craniofaciais, além de sofrerem com os problemas que lhes são congênitos, sofrem com os impactos sociais, seja de aceitação pessoal, social ou conquista do mercado de trabalho (CEZAR, 2020, p.42) e mesmo preenchendo todos os requisitos para o reconhecimento de pessoa com deficiência seguimos sem essa a normatização.

# **O FISSURADO PRECISA SER RECONHECIDO POR SUA ESPECIFICIDADE NÃO PELO PRECONCEITO.**

**-Pessoas como minha filha se não fosse a AFISSORE ou o Centrinho de Bauru não teríamos sorriso que ela hoje estampa no rosto.**

**- Não bastaram centros de referência como a AFISSORE se o Estado não reconhecer a nossa importância e regulamentar o tratamento como política pública da mesma forma que reconhecer a deficiência a respeito das anomalias craniofaciais trará proteção, amparo e acolhimento que eles tanto precisam.**

**- Para que possamos continuar a reconstruir sorrisos ou juntar motivos para sorrir, e importante que aqui cada um seja fissurado por essa causa, faça a sua parte reconhecendo nossos direitos.**



# Afissore

FIM

**AFISSORE**  
juntando motivos para sorrir