

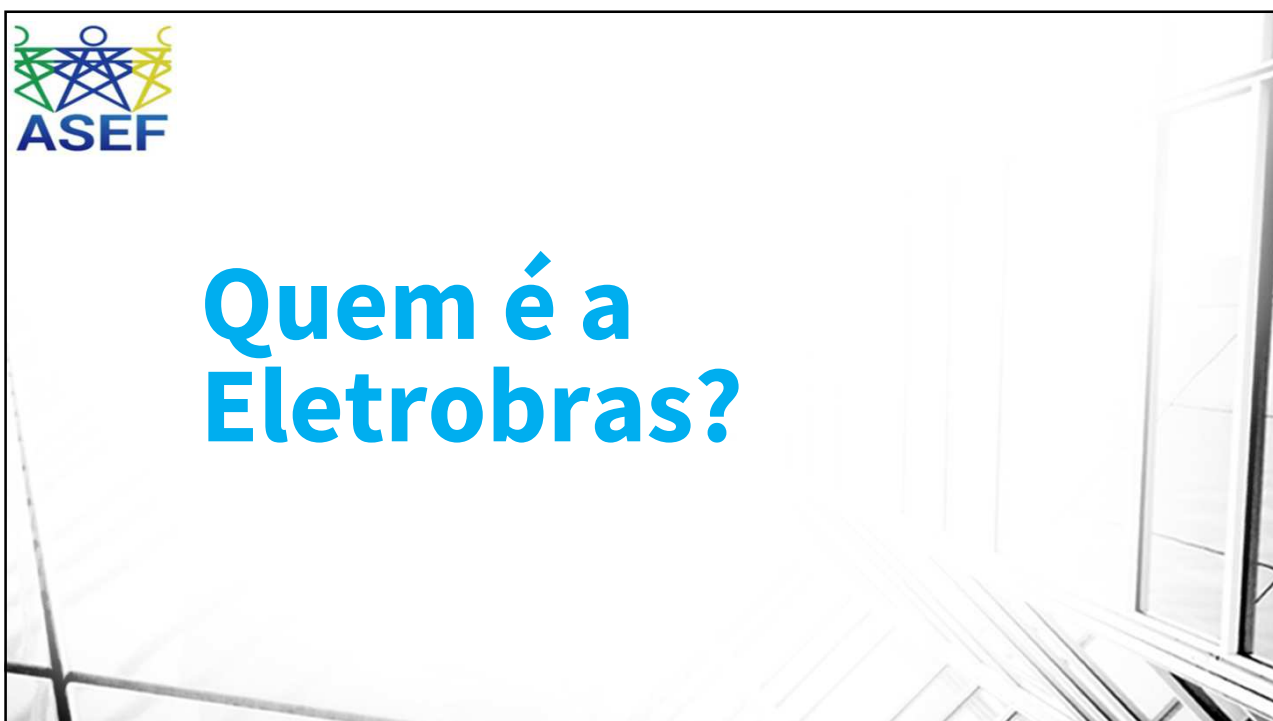

# **Audiência Pública Brasília - DF 28-11-2017**

Felipe Sousa Chaves  
Associação dos Empregados de Furnas

CÂMARA DOS DEPUTADOS  
Centro de Documentação e Informação

Autoriza a União a constituir a empresa Centrais Elétricas Brasileiras S. A. - ELETROBRÁS, e dá outras providências.

LEI Nº 3.890-A, DE 25 DE ABRIL DE 1961

Art. 2º A ELETROBRÁS terá por objeto a **realização de estudos, projetos, construção e operação de usinas produtoras e linhas de transmissão e distribuição de energia elétrica**, bem como a celebração dos atos de comércio decorrentes dessas atividades.

...

§ 2º Enquanto não for aprovado o Plano Nacional de Eletrificação, **a empresa poderá executar empreendimentos com o objetivo de reduzir a falta de energia elétrica nas regiões em que a demanda efetiva ultrapasse as disponibilidades da capacidade firme dos sistemas existentes, ou seja em vias de ultrapassá-la**

...

Art. 15. A ELETROBRÁS **operará diretamente ou por intermédio de subsidiárias** ou empresas a que se associar, para cumprimento de seu objeto social.

...

Art. 17. A ELETROBRÁS **cooperará com os serviços governamentais** incumbidos da elaboração e execução da política oficial de energia elétrica, especialmente:

I - sugerindo as medidas que transcendam dos encargos que lhe são atribuídos ;

II - indicando os empreendimentos e as medidas que devam ser objeto de planos;

III - promovendo, junto aos órgãos competentes, a **ampliação de empreendimentos já existentes ou a execução de outros, a serem iniciados, se capazes de acelerar o desenvolvimento da indústria de energia elétrica do País**, principalmente em face das limitações impostas pelo balanço de pagamentos.

...

Art. 28. A sociedade **contribuirá para a formação do pessoal técnico necessário à indústria da energia elétrica, bem como para a preparação de operários qualificados**, através de cursos especializados, que organizará, podendo também conceder auxílio aos estabelecimentos de ensino do País ou bolsas de estudo no exterior e assinar convênios com entidades que colaboram na formação de pessoal técnico especializado.

## Maior empresa de energia na América Latina

Entre as 5 maiores geradoras hidrelétricas do mundo em capacidade instalada

R\$ 170,5 bilhões em ativos

Ações negociadas nas Bolsas de Valores de São Paulo, Madrid e New York

A 16ª maior empresa de energia no mundo

## Presente em todo o Brasil

A Eletrobras está presente em todas as regiões do país.

**P&D**  
Eletrobras Cepel

**Geração**

**Geração e Transmissão**

**Distribuição**

**Participação Acionária**

**Geração Binacional**

**ASEF**

## Geração Crescente

Eletronbras é responsável por **47.004 MW** instalados em **233 usinas**

Sua produção equivale a **31%** da energia elétrica gerada no Brasil

**75 TWh** de energia vendida no segundo trimestre de 2017

Até 2021, mais de **14.000 MW** – já em construção – serão acrescentados à matriz energética brasileira.

Mais de **21.000 MW** em estudos

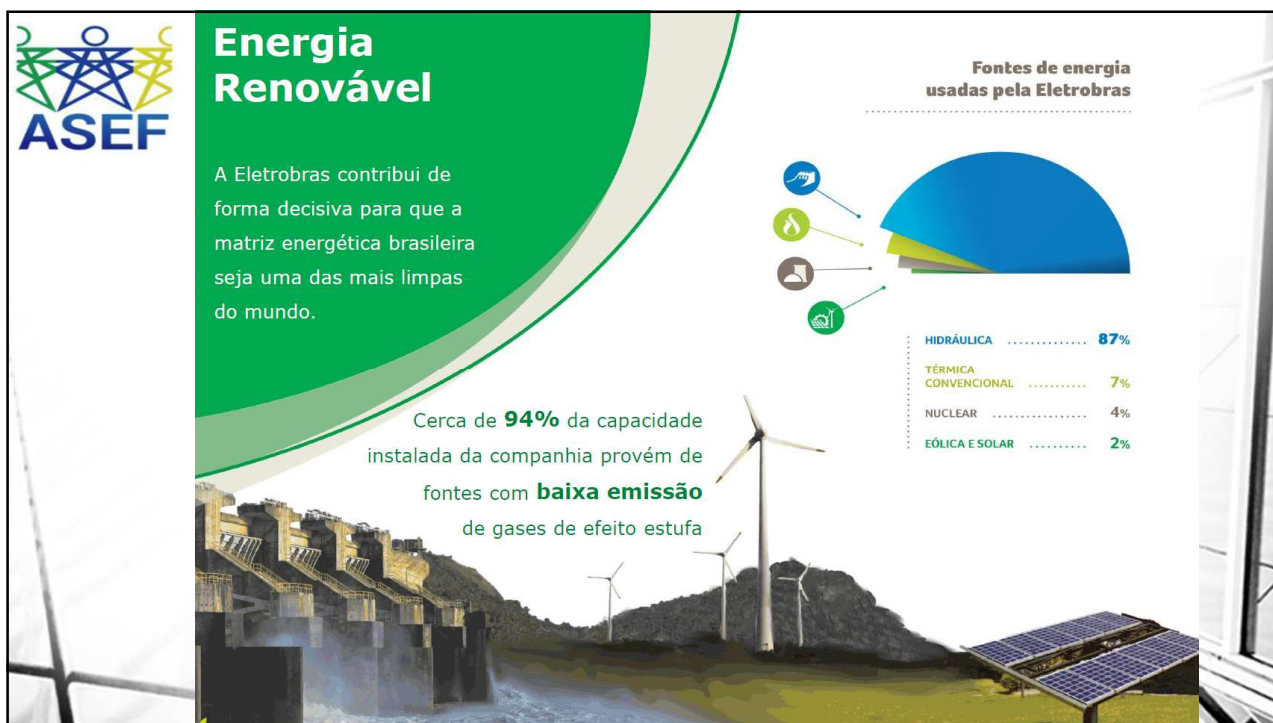

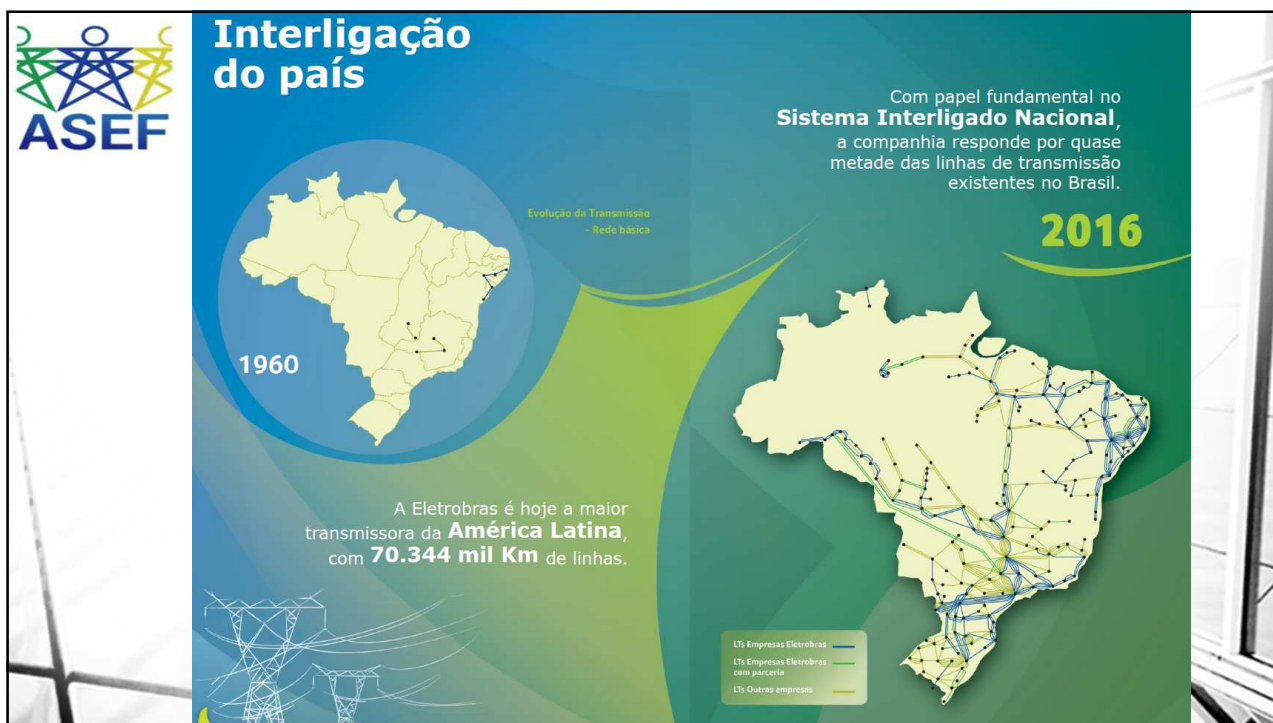

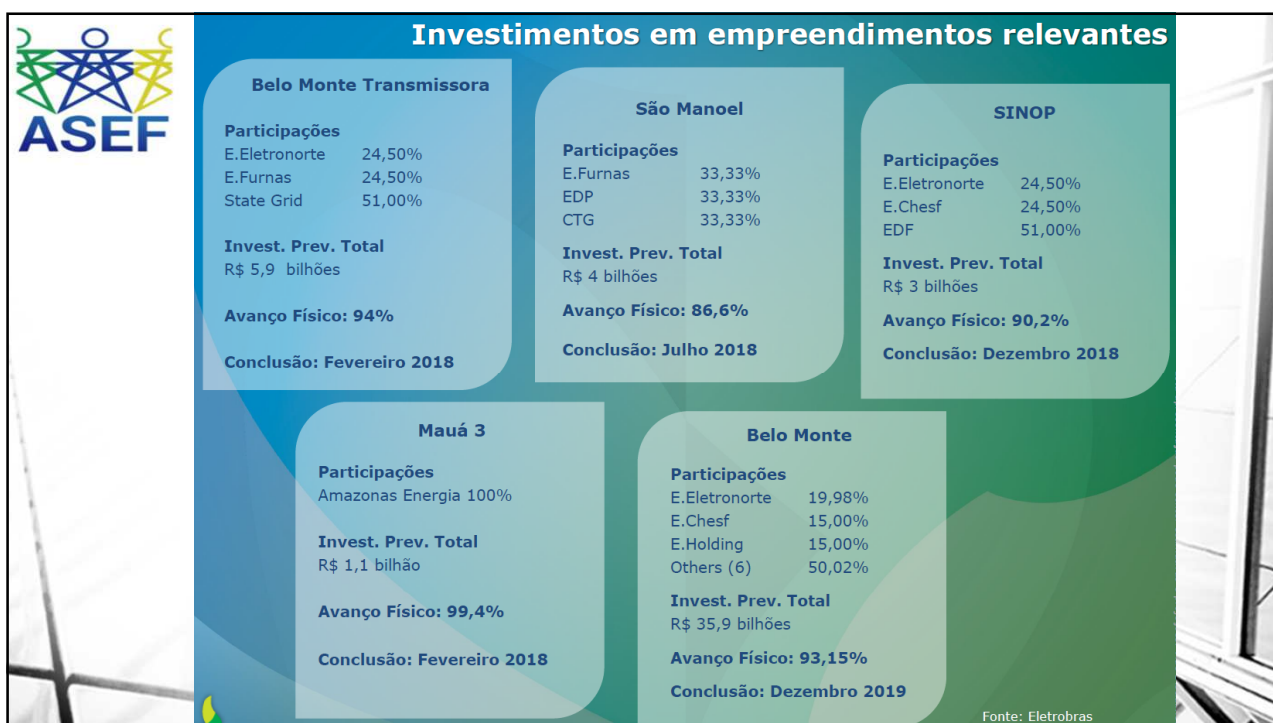

**ASEF**

N  
a  
G  
e  
r  
a  
ç  
ã  
o

Nº	Agentes do Setor	Potência Instalada (kW)
1º	Companhia Hidro Elétrica do São Francisco CHESF	10.609.131,00
2º	Furnas Centrais Elétricas S.A.FURNAS	9.411.200,00
3º	Centrais Elétricas do Norte do Brasil S.A.ELETRONORTE	9.199.554,10
4º	ENGIE BRASIL ENERGIA S.A.ENGIE	7.251.817,73
5º	Itaipu Binacional ITAIPU	7.000.000,00
6º	Petróleo Brasileiro S.A.PETROBRAS	6.239.224,60
7º	CEMIG Geração e Transmissão S.A.CEMIG-GT	5.308.868,80
8º	RIO PARANA ENERGIA S.A	4.995.200,00
9º	Copel Geração e Transmissão S.A.COPEL-GT	4.921.216,00
10º	Norte Energia S.A.	3.938.566,55

Volume de água dos reservatórios convertido em Energia (MW)

	Energia Armazenável Máxima	
	MWmed	% Participação
FURNAS	107.840,42	37,01%
CHESF	34.185,74	11,73%
ELETRONORTE	8.376,45	2,87%
ELETROSUL	718,21	0,25%
<b>Total Eletrobras</b>	<b>151.120,82</b>	<b>51,86%</b>
SIN	291.412,12	100%

### Quem é a Eletrobras hoje?

A Eletrobras através das suas concessionárias tem forte presença na expansão de energia do Brasil e em projetos altamente estruturantes, garantindo a soberania e a segurança nacional. Exemplos:

- Usina Binacional Itaipu
- Bipolo de Corrente Contínua de Itaipu
- Usinas Nucleares de Angra
- UHE Santo Antônio
- Usinas da Bacia do Rio Grande em MG
- Usinas do São Francisco
- UHE Jirau
- Interligação Madeira em Corrente Contínua
- UHE Belo Monte
- Interligação de Belo Monte em Corrente Contínua
- UHE Tucuruí

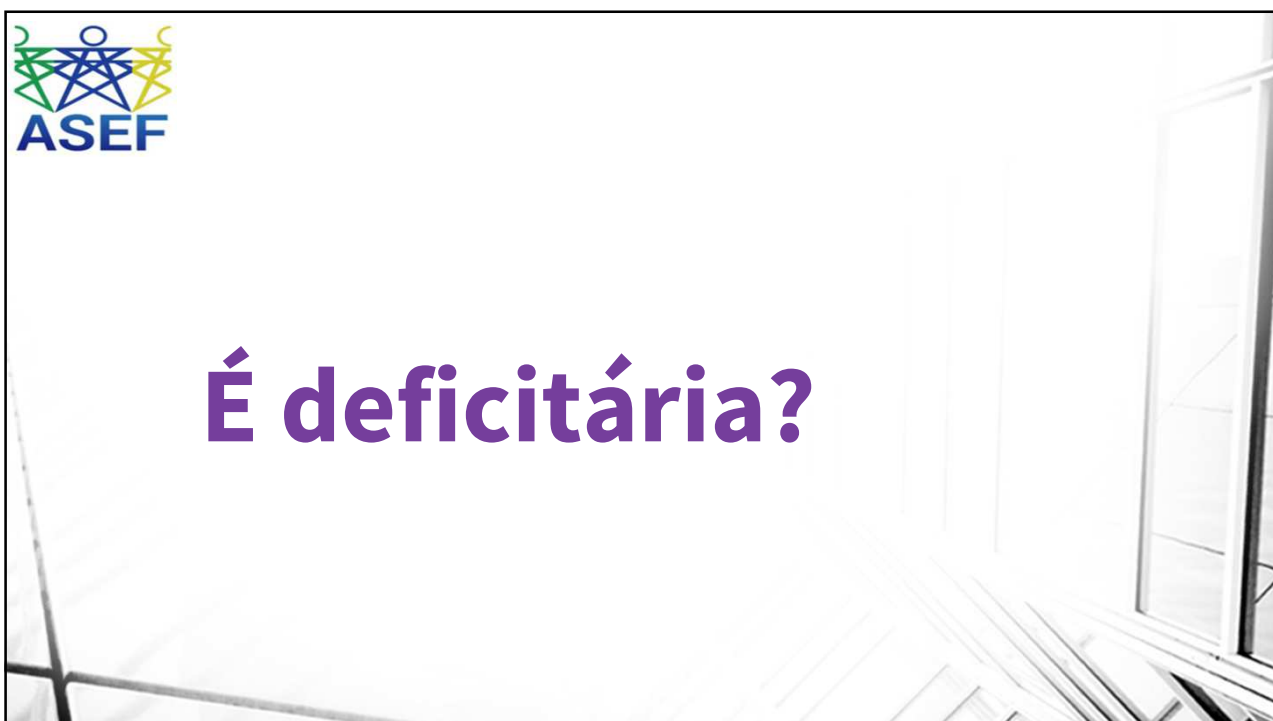

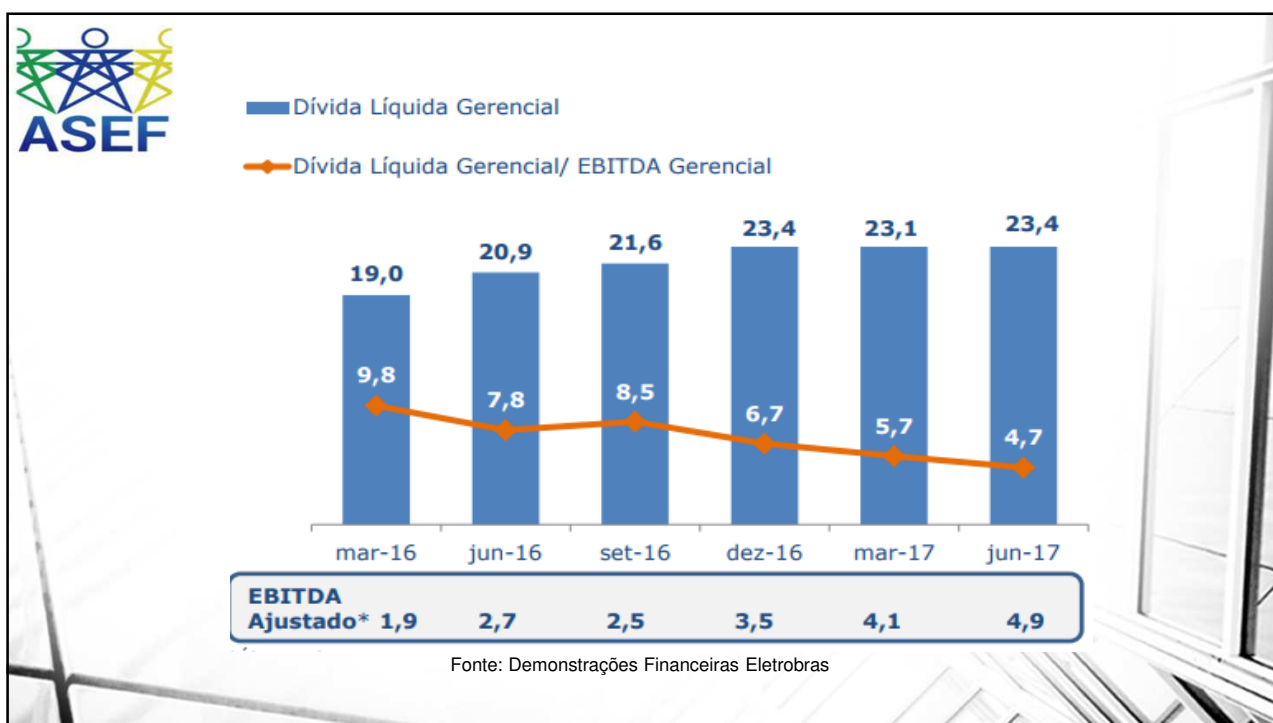

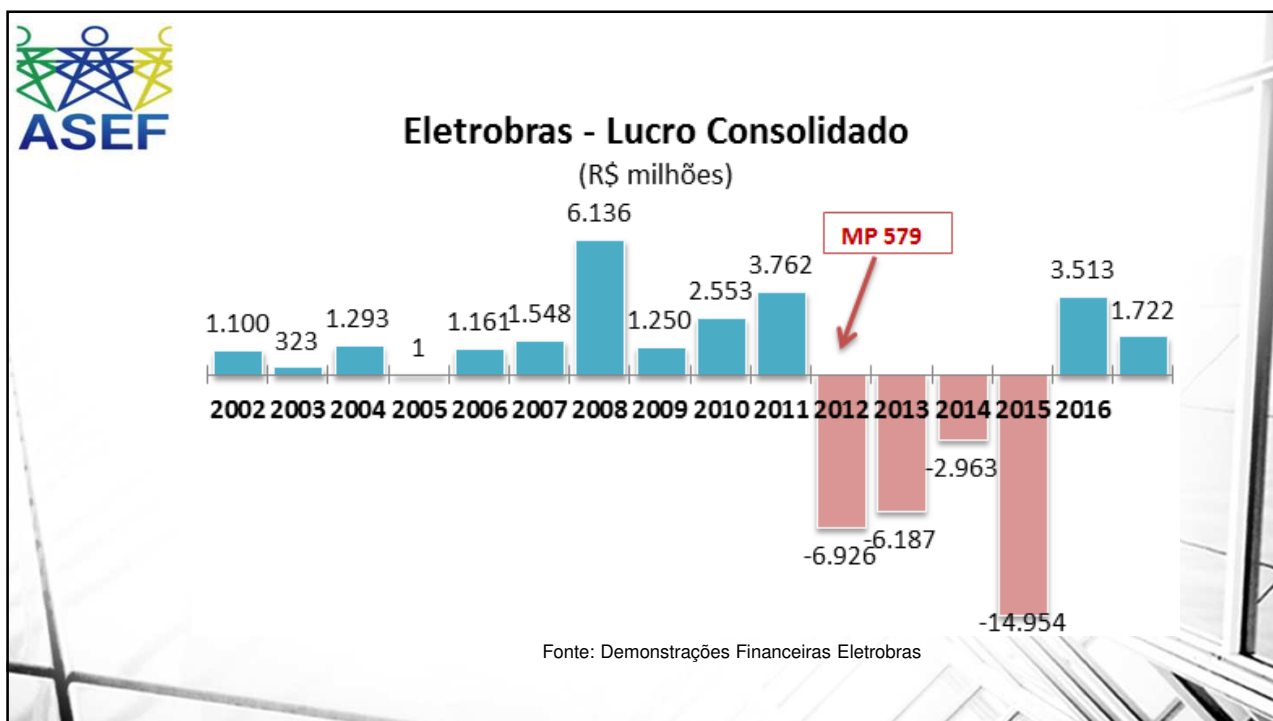

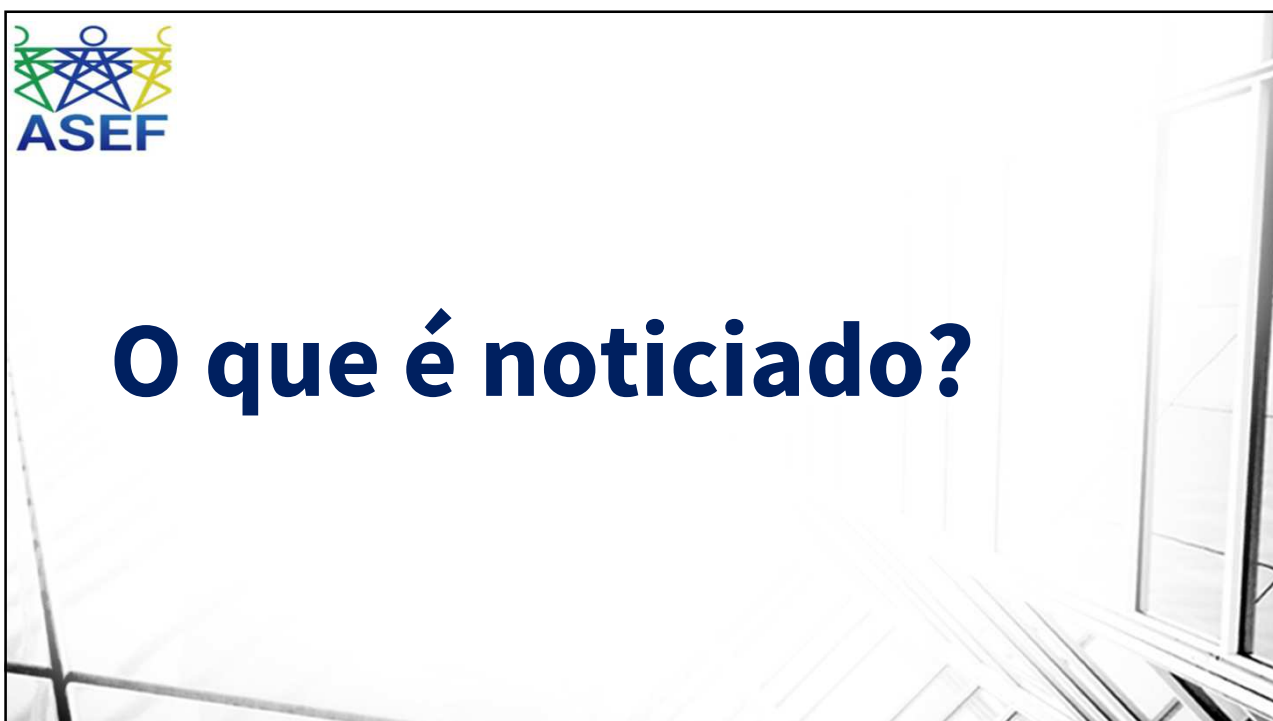

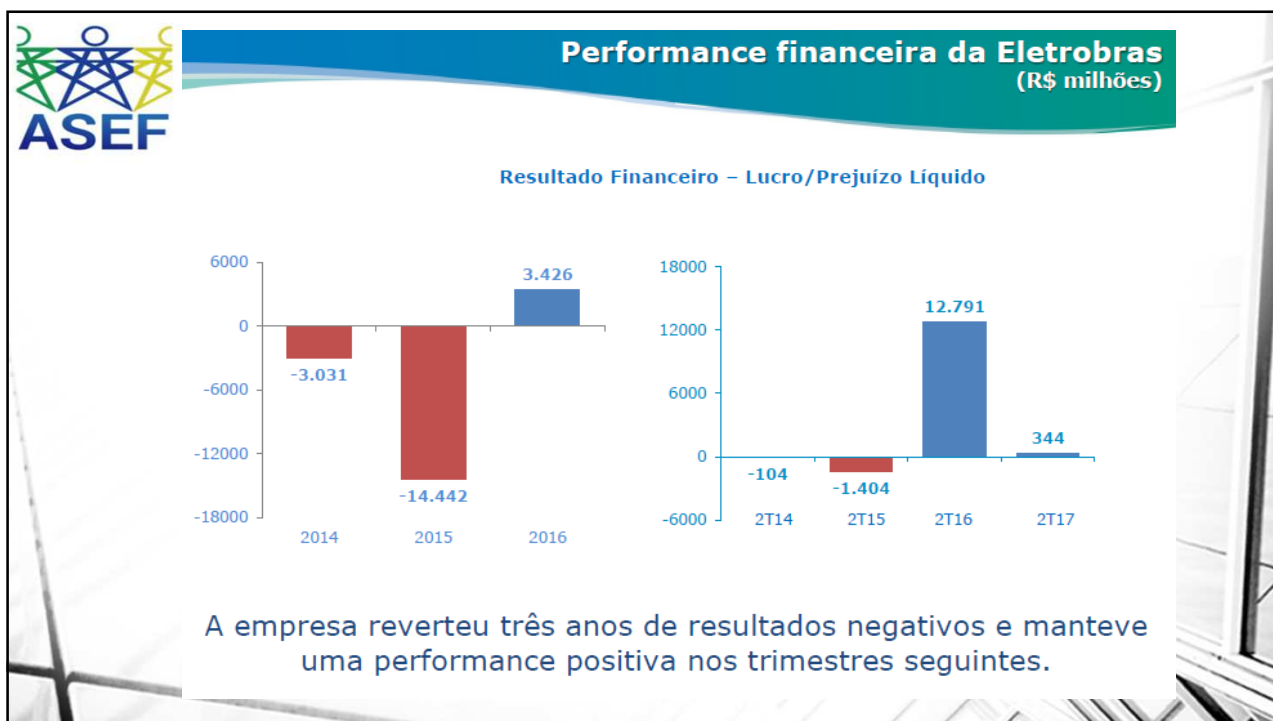

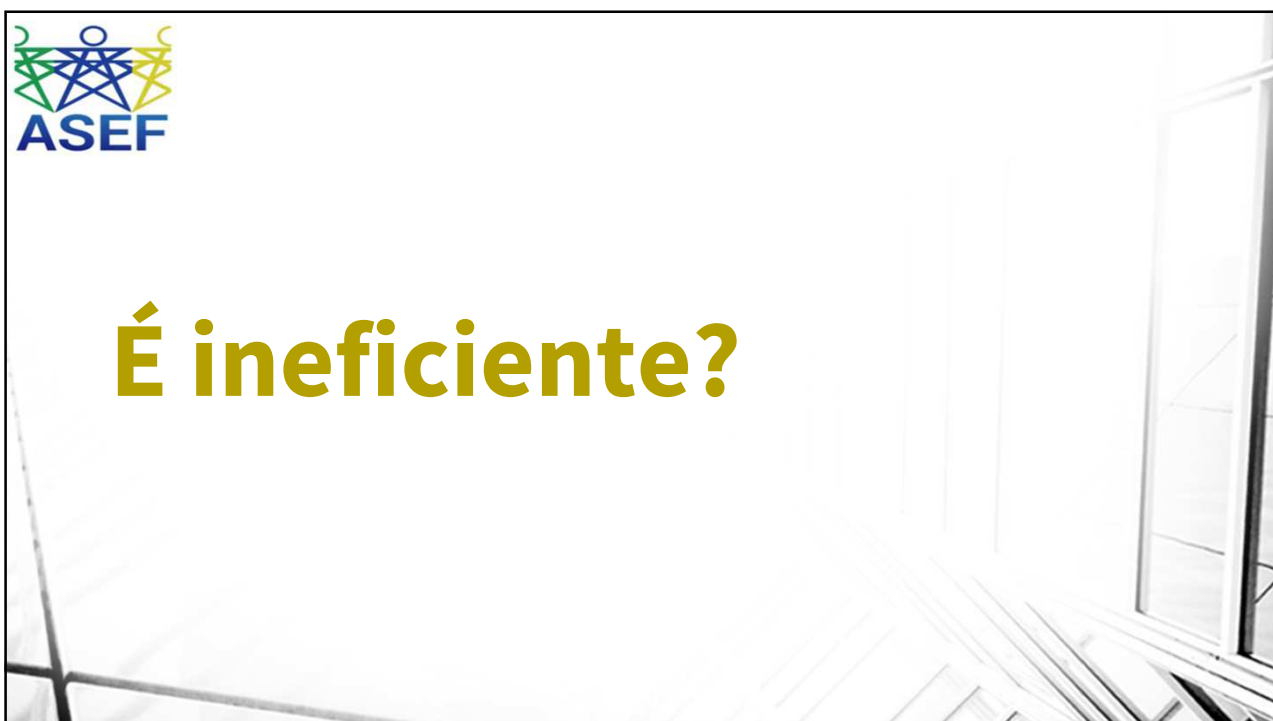

## Indicadores Operacionais

Fator de disponibilidade por fonte de energia primária (%)

- Benchmark

Fonte de energia primária	Agente	Fator de disponibilidade (%)
Hídrica	RIO PARANA ENERGIA S.A	89
	COPEL-GT	92

- **A Eletrobras apresentou em 2016 um fator de disponibilidade de 94%**

Fonte: Relatório Anual 2016 - RIO PARANA ENERGIA S.A e RELATÓRIO DE SUSTENTABILIDADE 2016 - Copel Geração e Transmissão S.A

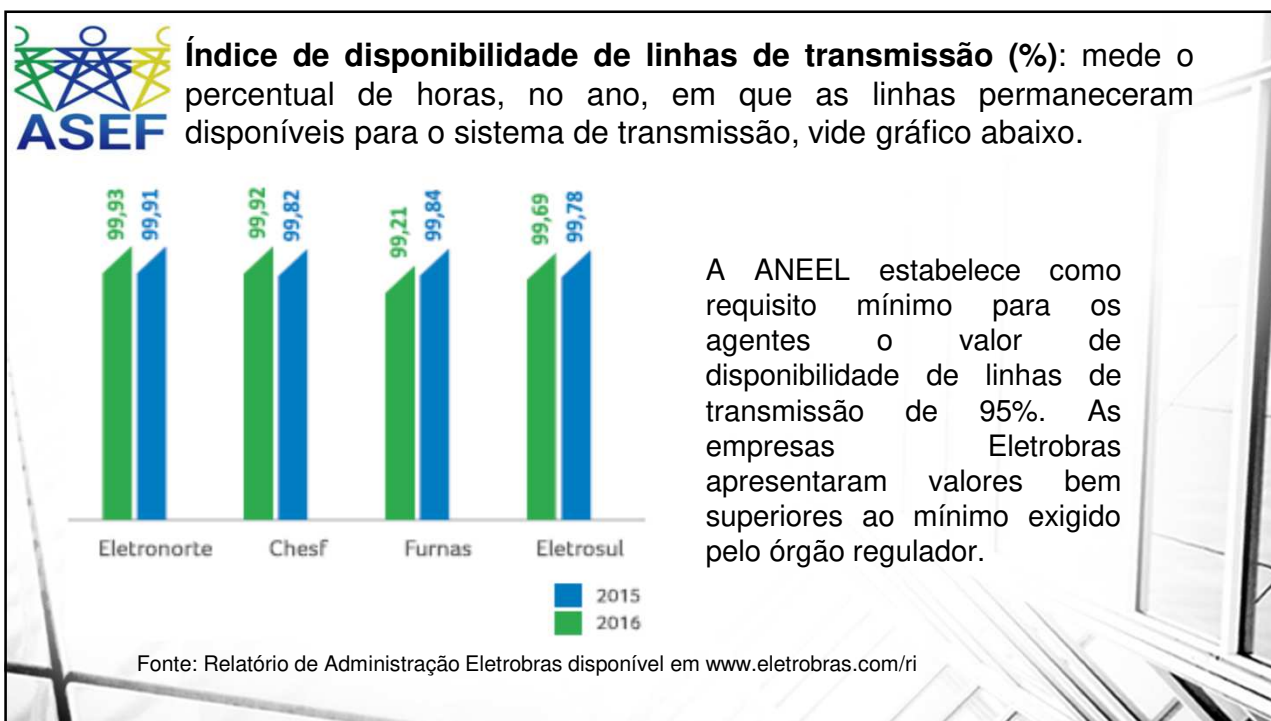

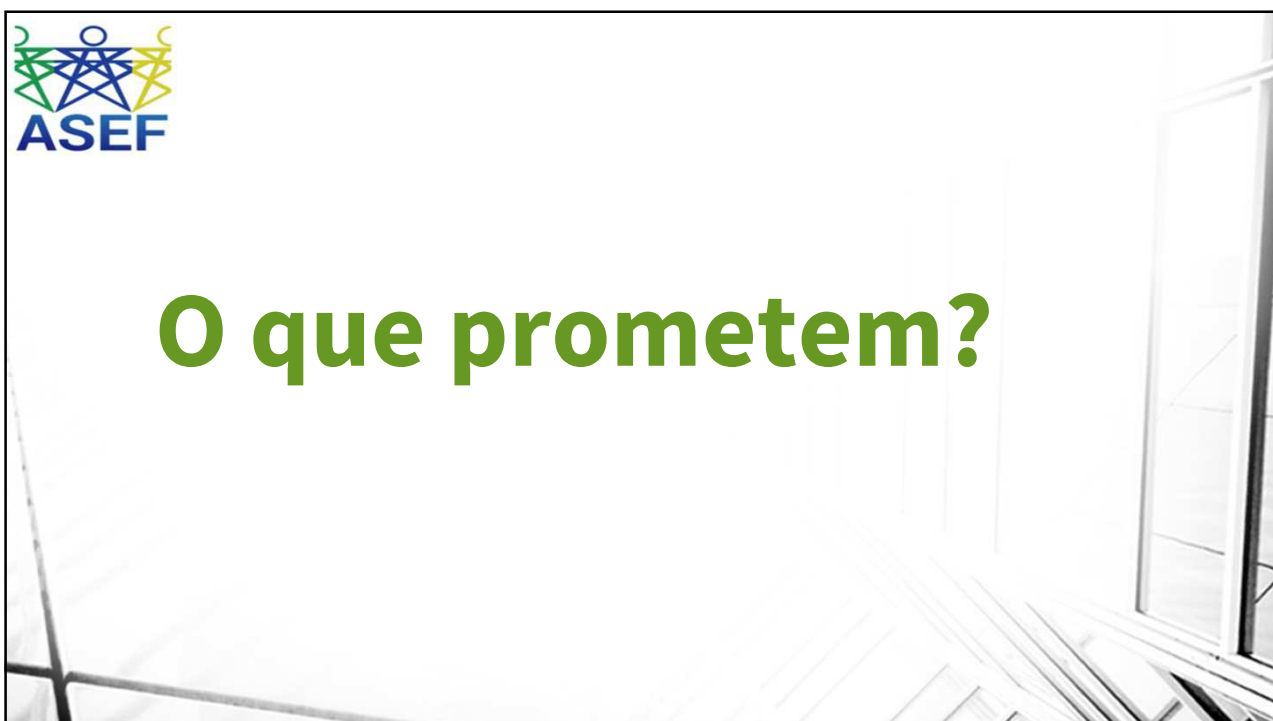

**ASEF**

**Novo Marco Regulatório e a Privatização**

**Democratização da participação acionária na Eletrobras**  
Oportunidade de criar uma grande corporação, como a EDP e a Enel

**14 usinas e 14 GW**  
para descotização em futura oferta de ações

### EXTRATO DE INEXIGIBILIDADE DE LICITAÇÃO

CONTRATO Nº ECE-DJS-1252/2017

CONTRATANTE: Centrais Elétricas Brasileiras S.A. - ELETROBRAS;

CONTRATADA: RP Brasil Comunicações Ltda. (FSB Comunicação); OBJETO:

Contratação de consultoria estratégica de Comunicação; ESPÉCIE: Contrato

nº ECE-DJS-1252/2017; VALOR: R\$ 1.800.00,00 (um milhão e oitocentos

mil reais). FUNDAMENTO LEGAL: Art. 25, inciso II, combinado com o art.

13, inciso III da Lei 8.666/1993. VIGÊNCIA: 08 (oito) meses. CRÉDITO:

6152120700. DATA DE ASSINATURA: 20/09/2017. SIGNATÁRIOS: Diretor

da ELETROBRAS e Diretor da CONTRATADA.

# Quais os efeitos de uma privatização da Eletrobras?

## FIM DOS PROGRAMAS DE GOVERNO

Eletrobras não recebe remuneração para operacionalizar os programas:

- **Procel:** ações evitaram que 1,238 milhão de toneladas de CO<sub>2</sub> equivalentes fossem liberadas na atmosfera;
- **Luz para Todos:** acesso de famílias residentes em áreas rurais à energia elétrica, de forma gratuita; desde 2003, cerca de 15 milhões de brasileiros beneficiados.
- Programa de Incentivo às Fontes Alternativas de Energia Elétrica - **Proinfa:** maior programa do mundo de incentivo às fontes alternativas de energia elétrica contribuiu para a diversificação da matriz energética nacional. Programa possibilitou a redução de emissões de gases de efeito estufa
- Projetos de Responsabilidade Social
- Programa de Voluntariado da Eletrobras

CanalEnergia.com.br / POLÍTICA / EXECUTIVO

POLÍTICA EXECUTIVO - 20 de outubro de 2017

## Fiesp ameaça fazer campanha contra a descotização de usinas da Eletrobras

Entidade calcula um custo adicional para os consumidores entre R\$ 13 e R\$ 17 bilhões anuais pelos próximos 30 anos

WAGNER FREIRE, DA AGÊNCIA CANALENERGIA, DE SÃO PAULO

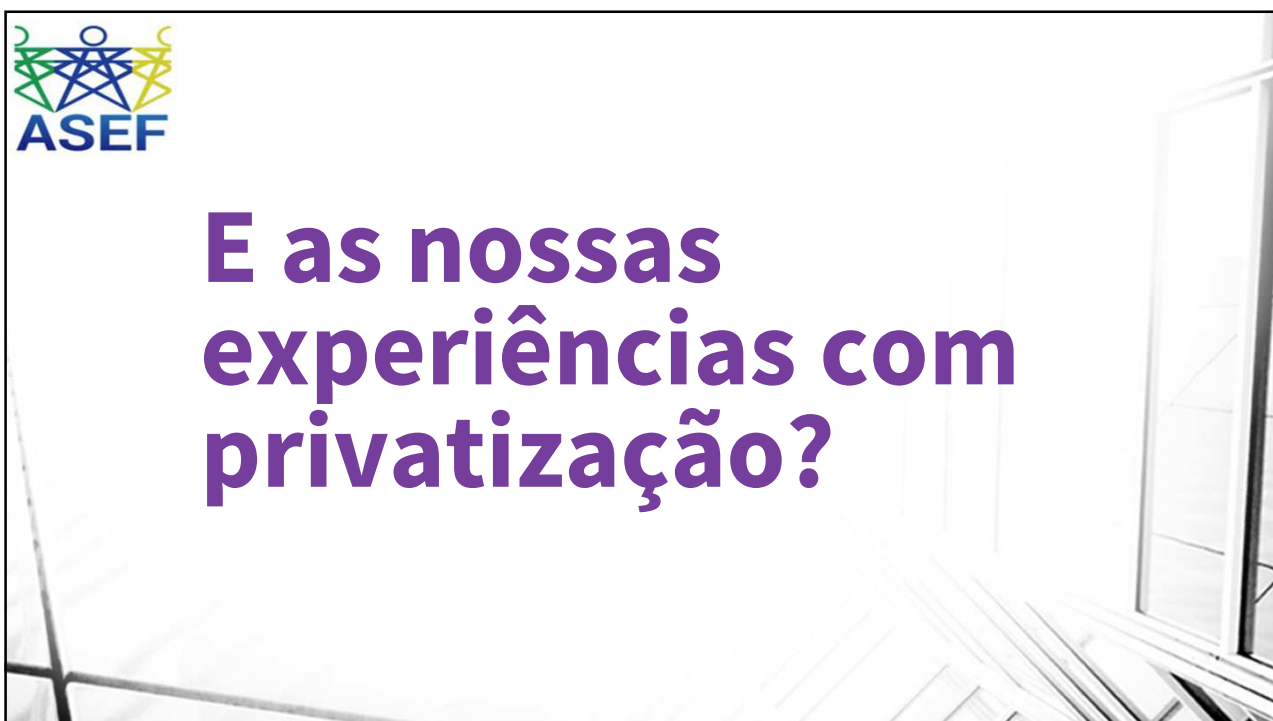

# E as nossas experiências com privatização?

## O tamanho do impacto ambiental da lama da Vale-Samarco

JOÃO PAULO CALDEIRA

QUA, 11/11/2015 - 10:36

**ASEF ÉPOCA**

TEMPO IDEIAS VIDA COLUNAS CANAIS ASSINE

vamos **iNvEntaR?**

POLÍTICA

## Quem são os maiores devedores do governo

E o que isso revela sobre o Brasil

MARCOS CORONATO  
09/06/2017 - 20h46 - Atualizado 09/06/2017 21h51

Compartilhar Assine já!

### OS DEZ MAIS EM CADA CATEGORIA

JBS, Petrobras e Vale ocupam lugares de destaque. Mas a maior parte é de empresas falidas ou em recuperação judicial

Em R\$ milhões

**DÍVIDA NÃO PREVIDENCIÁRIA**

Categoria	Valor (R\$ milhões)
► VALE	49.235
• Mineração	

FOLHA DE S.PAULO **brasil**

São Paulo, quarta, 7 de maio de 1997.

---

[Texto Anterior](#) | [Próximo Texto](#) | [Índice](#)

**PRIVATIZAÇÃO**

Após batalha judicial, consórcio liderado pela CSN arremata estatal em leilão que está sendo contestado

**Vale é vendida por R\$ 3,3 bi e ágio de 20%**

Frederico, que bateu o martelo às 17h47; após o encerramento do leilão foi tocado o Hino Nacional **ELVIRA LOBATO**  
FERNANDO PAULINO NETO

**ASEF**

**oi**

**TELEMAR**  
*Telerj agora é Telemar.*

**Telerj**

Valor.com.br ValorInveste Valor RI

**Valor**  
ECONÔMICO

Home Brasil Política Finanças **Empresas** Agronegócios Internacional Opinião

Cias Abertas Indústria Infraestrutura Consumo Tecnologia Energia Mais setores

20/06/2016 às 18h26 16

### Oi entra com pedido de recuperação judicial

Por Fernando Torres | Valor

f t in g+

 ASEF

**O GLOBO** MENU

SOCIEDADE

TECNOLOGIA

**O GLOBO** BLACK FRIDAY **50%** OFF POR 1 ANO ASSINE AGORA

## Tarifa de celular no Brasil é a mais cara do mundo em termos absolutos

Pesquisa da UIT aponta que custo do minuto no país é setenta vezes maior que em Hong Kong

 [globo.com](#) | [g1](#) | [globoesporte](#) | [gshow](#) | [famosos & etc](#) | [videos](#)

 MENU |  RIO DE JANEIRO

23/06/2016 07h15 - Atualizado em 23/06/2016 07h24

## Reclamações de serviço de ônibus no Rio aumentam 20%

Dado é referente ao primeiro trimestre desse ano, comparado a 2015.  
Principal reclamação é de motoristas que passam direto do ponto.

Do G1 Rio

 FACEBOOK   

**Quais as  
experiências de  
outros países?**

**ASEF**

BBC HOMEPAGE | NEWS | SPORT | WORLD SERVICE

**BBC BRASIL.com**

Você está em: Economia  
30 de janeiro, 2002 - Publicado às 22h22 GMT

**Enron: perguntas e respostas**

**ÁUDIO**

Dois minutos pelo mundo

Notícias

Mundo Hoje

De Olho no Mundo

Programação Como Sintonizar

**SERVIÇOS**

Parceiros Sobre a BBC Expediente Página

A gigante americana de energia Enron, que já foi a companhia mais admirada do planeta, é agora mais conhecida por ser protagonista da maior concordata da história corporativa nos Estados Unidos. Seu colapso provocou uma série de investigações, incluindo uma criminal. A seguir algumas respostas sobre a história da companhia e as acusações de que é alvo.

## Portugal fez o mesmo movimento proposta para a Eletrobras. Qual o resultado?

• Em 2011 a chinesa CTG adquiriu 21,35% da EDP por 2,7 bilhões de Euros.

**48% de aumento da energia superior à média europeia.**

VARIAÇÃO DO PREÇO DA ENERGIA ELÉTRICA EM PORTUGAL E NA UNIÃO EUROPÉIA DE 2010 À 2015		
Ano	Média Euro/kWh	
	Portugal	Zona Euro
2010	0,158	0,177
2011	0,165	0,190
2012	0,199	0,198
2013	0,208	0,212
2014	0,218	0,215
2015	0,228	0,218
<b>Aumento</b>	<b>44,30%</b>	<b>23,20%</b>

ASEF

ASSINE JÁ

**O DIA** 65 ANOS

15 de Setembro de 2017 | O Dia | R\$ | Euro | R\$ | 18° | 22° | Rio de Janeiro | WhatsApp 98762-8248 | BUSCAR NO DIA

HOME RIO DE JANEIRO ESPORTE BRASIL ECONOMIA MUNDO & CIÊNCIA DIVERSÃO OPINIÃO BLOGS CLASSIFICADOS

**Cerveja Zé** em até 1h **COMPRAR**

BRASIL

**Esplanada: Temer quer vender setor que EUA e China consideram estratégico**

EXAME

Temer Bitcoin iPhone X Rock i

NEGÓCIOS

**Trump proíbe compra de empresa americana por estatal chinesa**

A aquisição da Lattice Semiconductor pela chinesa Canyon Bridge Fund poderia ameaçar a oferta de produtos importantes para o governo, disse o Tesouro

Por AFP  
© 13 set 2017, 19h39

**ASEF**

**ESTADÃO** Economia & Negócios

## Europa prepara legislação para impedir aquisições de empresas por chineses

Bruxelas quer proteger companhias 'estratégicas' contra Pequim, que subsidia aquisições no exterior sem permitir reciprocidade

**BBC** Sign in News Sport Weather Shop Earth Travel M

### NEWS

Home Video World UK Business Tech Science Magazine Entertainment & Arts

**Business** Market Data Markets Global Trade Companies Entrepreneurship Techn

Financial news from the boardroom to the sidewalk  
WEEKDAYS  
FIND OUT WHEN IT'S NEXT ON

### Australia blocks Chinese firm from stake in electricity grid

 **Karishma Vaswani**  
Asia business correspondent

11 August 2016 | Business

Share

- The US Army Corps of Engineers é o maior operador de Usinas Hidrelétricas nos Estados Unidos e um dos maiores do mundo.
- 75 usinas que geram mais de 20GW

The main content area includes a sub-header "Hydropower" and a photograph of a dam. The text describes the importance of hydropower as a renewable energy source, the scale of the Army Corps of Engineers' operations (75 plants, 20,474 megawatts capacity, 100 billion kWh/year), and the benefits of hydropower, including low operating costs and environmental friendliness.

At the bottom of the page, there is a footer with links for "Army.mil", "USA.gov", "FOIA", "iSalute", "No FEAR Act", "Privacy & Security", and "Contact Us".

Nos EUA, é tratado como questão ESTRATÉGICA DE SEGURANÇA E SOBERANIA NACIONAL

**Uso político, má  
gestão, corrupção é  
coisa de estatal?**

**ASEF**

**G1** ECONOMIA  
NEGÓCIOS

## TCU declara Queiroz Galvão, Techint Engenharia, EBE e UTC inidôneas por 5 anos

Empresas ficam impedidas de firmar contratos com a administração pública federal por fraude em licitação da usina nuclear Angra 3. TCU suspendeu a restrição para a Odebrecht, Camargo Corrêa e Andrade Gutierrez.

[f](#) [t](#)

 Por Reuters  
22/03/2017 19h38 - Atualizado 23/03/2017 09h04

**ASEF**

**negocios**

NOTÍCIAS NO MINUTO COTAÇÕES MERCADOS EMPRESAS ECONOMIA OPINIÃO WEEKEND DIRECTÓRIO DE EMPRESAS

ENERGIA

## Abengoa pode protagonizar a maior falência da história empresarial espanhola

A Abengoa vai solicitar o procedimento para obter a protecção dos credores depois da Gonvarri ter retirado o investimento de 350 milhões de euros. Uma das maiores empresas espanholas tem agora quatro meses para evitar a falência.

Valor.com.br ValorInveste Valor RI

**Valor** ECONÓMICO

Home Brasil Política Finanças Empresas Agronegócios Internacional Opin

Cias Abertas Indústria Infraestrutura Consumo Tecnologia Energia Mais setores

11/08/2016 às 10h58

### Abengoa chega a acordo com credores para evitar falência

Por Dow Jones Newswires

f t in

**ANÁLISE DO IMPACTO DO ATRASO DAS OBRAS DA ABENGOA E PRIORIZAÇÃO DE OBRAS**

Home / Legislação / Lei quer proibir carros a gasolina ou diesel até 2040 no Brasil

## Lei quer proibir carros a gasolina ou diesel até 2040 no Brasil

06/09/2017 | Por: Redação

MENU Carros E-MAIL CONTA UOL

[SHARE](#)

### Mobilidade

Carro elétrico será mais barato que um a gasolina em menos de 10 anos

### Alemanha vai proibir carro à combustão

179

Joel Leite  
13/10/2016 17h48

– Governo marcou 2030 como fim da produção e a partir de 2050 carro a combustão será proibido de rodar no país

**mercado** [marcas da crise](#) | [imp](#)

**Reino Unido banirá carro a diesel e a gasolina em 2040, diz jornal**

**folhashop**  
TIMES E TOROÍDAS

[leia também](#)

35. Consumo Final de Eletricidade per capita (2013) (*)			36. Consumo Residencial de Eletricidade per capita (2013) (*)		
Países	kWh	10 <sup>3</sup> US\$	Países	kWh	10 <sup>3</sup> US\$
1 Islândia	55.438	39,9	1 Kuwait	7.634	82,0
2 Noruega	23.325	65,6	2 Noruega	7.294	65,6
3 Bahrein	18.455	42,1	3 Catar	5.734	141,1
4 Kuwait	15.905	82,0	4 Bahrein	4.824	42,1
5 Canadá	15.522	43,2	5 Canadá	4.476	43,2
6 Finlândia	15.507	40,4	6 Estados Unidos	4.395	53,0
7 Catar	14.988	141,1	7 Arábia Saudita	4.359	53,4
8 Luxemburgo	14.018	91,0	8 Suécia	3.979	43,8
9 Suécia	13.871	43,8	9 Finlândia	3.955	40,4
10 Estados Unidos	12.987	53,0	10 Emirados Árabes	3.767	61,0
11 Emirados Árabes	10.547	61,0	11 Brunei	3.203	71,8
12 Taiwan	10.458	41,3	12 Omã	2.970	52,0
13 Coreia do Sul	10.428	33,1	13 Nova Zelândia	2.762	33,7
14 Austrália	10.067	43,9	14 Islândia	2.616	39,9
15 Brunei	9.553	71,8	15 Austrália	2.596	43,9
<b>70 Brasil (+2)</b>	<b>2.583</b>	<b>14,1</b>	<b>73 Brasil (+3)</b>	<b>624</b>	<b>14,1</b>
<b>Mundo</b>	<b>3.024</b>	<b>13,8</b>	<b>Mundo</b>	<b>737</b>	<b>13,8</b>

(\*) 137 países. PIB PPP/hab. World Bank.

(\*) 133 países. PIB PPP/hab. World Bank.

## Quanto custou para construir esse sistema?

**PRIVATIZAÇÃO**

### Consultor estima o valor do parque gerador da Eletrobras em R\$ 370 bi

O valor estimado da privatização da Eletrobras deve ficar entre R\$ 20 e R\$ 30 bilhões em valores estimados pelo mercado

Publicado em 24/08/2017, às 08h01

f t G+ in e

Carlos Mariz estima que para construir um parque gerador do tamanho da Eletrobras deveriam ser gastos cerca de R\$ 370 bilhões.  
Foto: Heudes Régis/JC Imagem

	Valor Médio de construção	Eletrobras	Total R\$
Transmissão	R\$ 1 milhão / km	63.387 km	63 bilhões
Geração	R\$ 5 milhões / MW	46.856 MW	235 bilhões
			298 bilhões

**ASEF**

## Indenizações já homologadas à receber até 2025:

**O GLOBO** RIO

**ANCELMO.COM**

buscar no blog

ECONOMIA

### Empresas do Sistema Eletrobras vão receber R\$ 39,27 até 2025

POR ANCELMO GOIS 10/09/2017 10:15

**Quase R\$ 40 bi**

Em valores corrigidos com base no IPCA, as empresas do Sistema Eletrobras vão receber, até 2025, R\$ 39,27 bilhões de indenização da Rede Básica do Sistema Existente (RBSE). Os pagamentos começaram em julho.

É por causa da grana que deixaram de receber de 2013 para cá, por investimentos feitos antes de maio de 2000. Como se sabe, o governo Temer planeja privatizar o Sistema por metade deste valor.

Compartilhe f t g+ Comente

obrir o blog

Blog da Turma da Coluna defende a verdade, mas não esconde sua preferência pela democracia, pelo Rio, pelo samba, pelo Flamengo, pelas cores, pelos bichos, pelo feijão com arroz e pela miscigenação - não necessariamente nesta ordem

obrir os autores

**ANCELMO GOIS**

Ancelmo Gois, 66 anos, é, odessa à parte, sereno de Frei

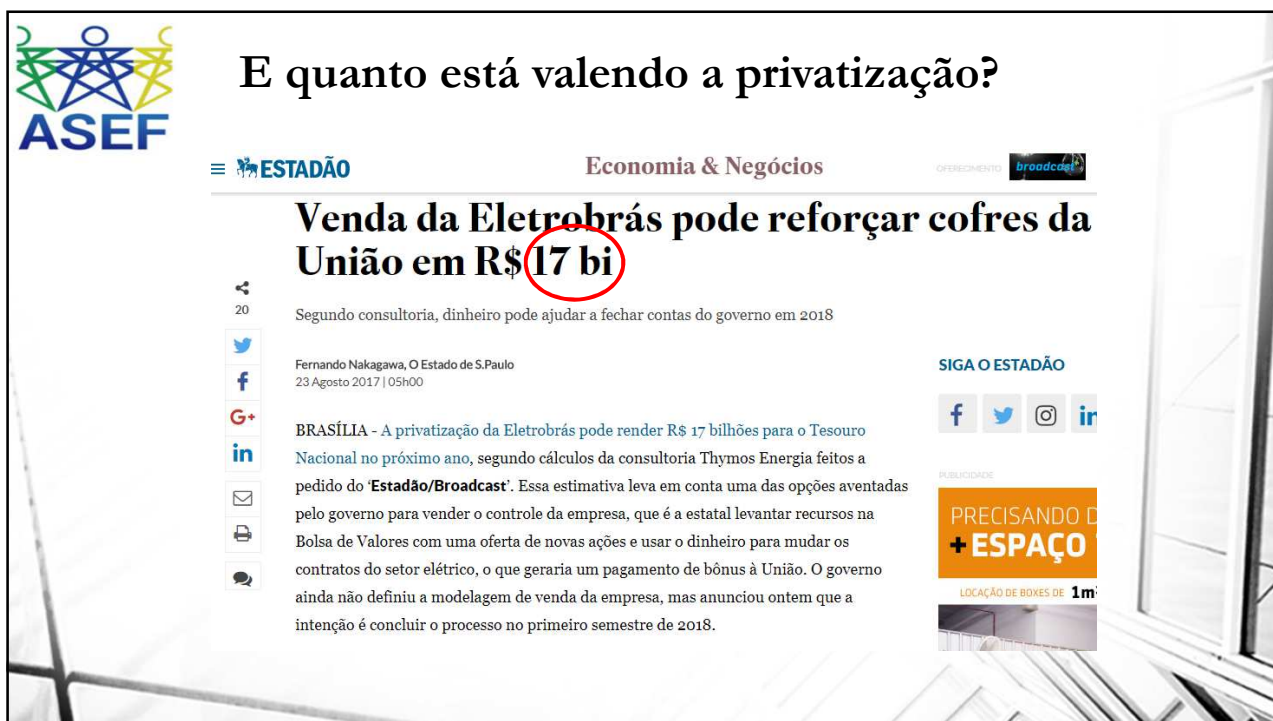

**ASEF**

## E quanto está valendo a privatização?

ESTADÃO Economia & Negócios

### Venda da Eletrobrás pode reforçar cofres da União em R\$ 17 bi

Segundo consultoria, dinheiro pode ajudar a fechar contas do governo em 2018

Fernando Nakagawa, O Estado de S.Paulo  
23 Agosto 2017 | 05h00

BRASÍLIA - A privatização da Eletrobrás pode render R\$ 17 bilhões para o Tesouro Nacional no próximo ano, segundo cálculos da consultoria Thymos Energia feitos a pedido do 'Estadão/Broadcast'. Essa estimativa leva em conta uma das opções aventadas pelo governo para vender o controle da empresa, que é a estatal levantar recursos na Bolsa de Valores com uma oferta de novas ações e usar o dinheiro para mudar os contratos do setor elétrico, o que geraria um pagamento de bônus à União. O governo ainda não definiu a modelagem de venda da empresa, mas anunciou ontem que a intenção é concluir o processo no primeiro semestre de 2018.

SIGA O ESTADÃO

PUBLICIDADE

PRECISANDO DE  
+ ESPAÇO

LOCAÇÃO DE BOXES DE 1m

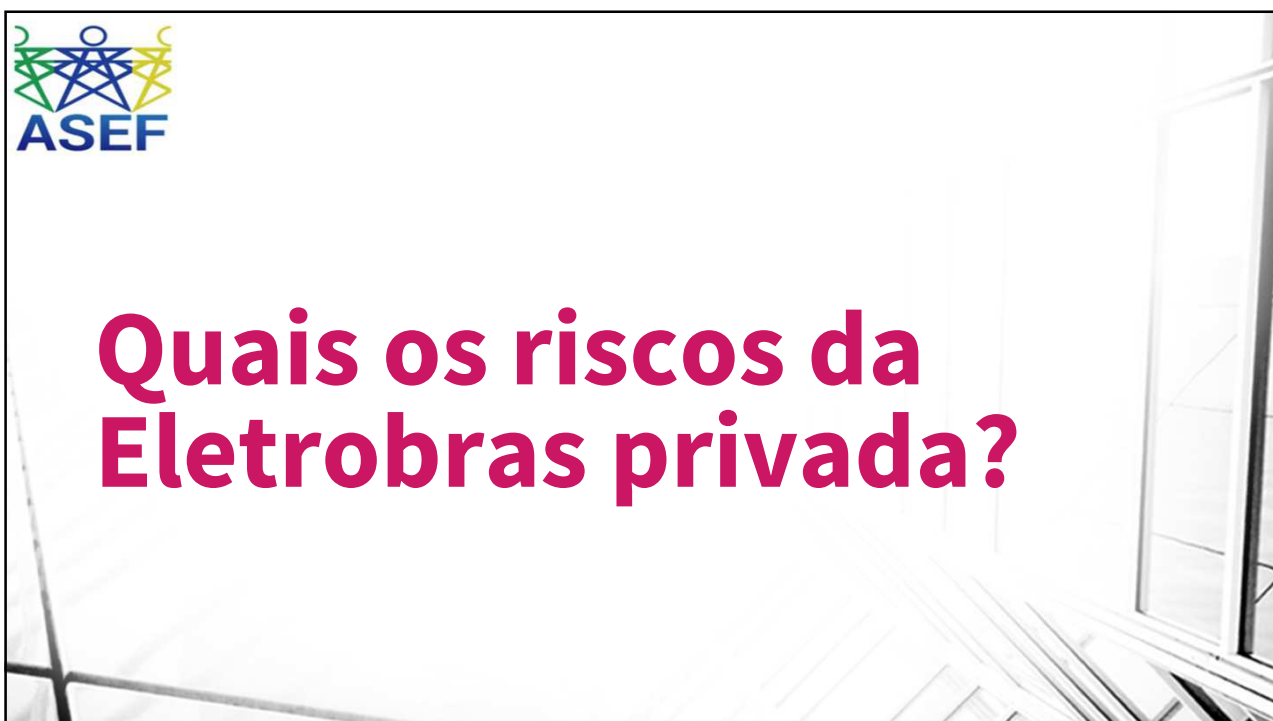

≡ EL PAÍS INTERNACIONAL

REPRESA DE OROVILLE >

## Risco de barragem romper faz com que 200.000 deixem suas casas na Califórnia

Terça-feira, 19/07/2016, às 18:28, por Gerson Camarotti

ixo da represa de Oroville

**Planalto em alerta com risco de rompimento de hidrelétrica em MG**

O presidente em exercício, Michel Temer, convocou uma reunião agora h ministro do Meio Ambiente, Sarney Filho, e com técnicos do governo par providências em relação ao risco de rompimento da Hidrelétrica Risoleta como "Candongá", na região de Mariana (MG).

Temer foi alertado que se houver chuvas intensas na região em um peric hidrelétrica não suportaria a pressão podendo romper, causando um de: o da tragédia de Mariana.

São Paulo, domingo, 13 de novembro de 2005 FOLHA DE S. PAULO **cotidiano**

[Texto Anterior](#) | [Próximo Texto](#) | [Índice](#)

### TRAGÉDIA ANUNCIADA

**Sem manutenção há décadas, represas podem estourar e alagar cidades; não há verba para obras**

**País tem 20 barragens sob risco, diz governo**

**MARCELO BORTOLOTI**  
COLABORAÇÃO PARA FOLHA, DO RIO

Levantamento do Ministério da Integração aponta que há pelo menos 20 barragens que podem romper por falta de manutenção.

**Risco Ambiental:** gestão e manutenção de barragens requer atenção máxima. É uma questão de segurança nacional

**Eletrobras: 47 barragens**

**Samarco, subsidiária da Vale: 2 barragens**

Tragédia de Mariana, rompimento da barragem de Fundão. Maior acidente ambiental da história. Cidades destruídas e pessoas mortas

## RISCO PARA O MERCADO

- Eletrobras privada com:
  - Mais de 31% da geração
  - Mais de 50% da Energia Armazenável em Reservatórios
  - 50% da Transmissão.
  - Mais de 70% da Transformação do Sistema Brasileiro
- Manipulação do mercado por um player privado de enorme relevância, determinando o preço da energia.
- Estratégias de comercialização de energia farão o preço da energia subir e, conseqüentemente, a tarifa para os consumidores residenciais, industriais e comerciais.
- Explosão da inflação, visto que 40% dos custos industriais em média são de energia elétrica.

•Um grande monopolista privado poderá se utilizar de práticas de **retenção deliberada da capacidade** geradora através de manutenções para influenciar no preço.

•Poderá "**segurar**" a **comercialização através de contratos**, fazendo com que a oferta se reduza e o preço da energia aumente. Em seguida, vende a energia por um preço maior.

São Paulo, quinta-feira, 17 de maio de 2001

FOLHA DE S.PAULO **mercado**

[Texto Anterior](#) | [Próximo Texto](#) | [Índice](#)

## Crise energética na Califórnia é exemplo e alerta para o Brasil

**CÉLIA CHAIM**  
DA REPORTAGEM LOCAL

A crise energética que provoca blecautes na Califórnia, a região mais rica dos Estados Unidos, é um alerta para o Brasil. Na Califórnia, o modelo de liberalização do setor de energia aprovado em 1996 -ao qual o brasileiro muito se assemelha- está fracassando.

Na última década, a demanda no Estado aumentou 50% e a capacidade de fornecimento manteve-se estacionada. As

Já aconteceu na Califórnia. A saída completa do Estado fez com que players manipulassem a oferta de energia, inflacionando os preços da eletricidade e de combustíveis e, conseqüentemente, de toda a cadeia produtiva.

# **Temos alternativas?**

**SIM**

### Exemplos:

1. Abertura de capital das subsidiárias sem que haja privatização: menor desgaste político, melhoria da governança e transparência.

ECONÔMICO  
**Valor**

05/09/2017 às 09h51

#### **BR Distribuidora vai aderir ao Novo Mercado**

Por Rodrigo Rocha | Valor

2. Cisão do Grupo Eletrobras em Eletrobras Geração e Transmissão e Eletrobras Distribuição, separando a parte rentável e estratégica.

3. Venda pela União/Emissão de ações pela Eletrobras com o Estado permanecendo com 50%+1 do capital votante. Migração para o novo mercado.

**colunistas**

**antonio delfim netto**

**Empresa privada não é necessariamente melhor que estatal**

leia também

buscar

terra

QUERO UM SITE PROFISSIONAL

Antivírus E-mail Construtor de Sites

ECONOMIA

**Quase 61% dos brasileiros são contra privatizações**

26 JUL 2016 17h11 atualizado às 17h12

f t g+ p

COMENTÁRIOS

ASEF

Valor.com.br ValorInveste Valor RI

**Valor** ECONÔMICO

Home Brasil Política Finanças Empresas Agronegócios Internacional Opinião

Executivo Congresso Estados e Municípios Partidos Judiciário

28/11/2017 às 17h03

## CCJ aprova submeter privatização da Eletrobras a referendo

Por Marcelo Ribeiro e Raphael Di Cunto | Valor

f t in g+

# Obrigado

Felipe Sousa Chaves, M.Sc.  
Engº Eletricista  
Diretor da Associação dos Empregados de Furnas  
[asef@asef.com.br](mailto:asef@asef.com.br)