



TODO MEJORA
HAZ TU COMPROMISO CAMBIA UNA VIDA

5 AÑOS CAMBIANDO VIDAS

Trabajamos por la prevención del suicidio adolescente y bullying homofóbico a jóvenes LGBT

¿Buscas ayuda? | Conócenos | Colabora

CONTACTÁMONOS | DESCARGA LA APP | HAZTE SOCIO

HISTORIAS

TODO MEJORA - LA INSPIRADORA HISTORIA DE ANDREA
Hace 5 años Fundación Todo Mejora fue creada para enviar un mensaje de esperanza...

EDUCACIÓN

TODO MEJORA Y ORGANIZACIONES DE LATINOAMÉRICA CONTINUAN TRABAJANDO PARA DETENER EL BULLYING LGBT-FÓBICO
Con la finalidad de evaluar los resultados regionales de la Encuesta Nacional de Clima Escolar...

NOTICIAS TM

59,6% DE LAS Y LOS JÓVENES CREE QUE LA COMUNIDAD LGBT ES LA MÁS DISCRIMINADA DE CHILE
La cifra proviene de la última encuesta lanzada por INJUV, que avala las cifras...

NOTICIAS TM

TODO MEJORA Y FACULTAD DE PSICOLOGÍA UDP REALIZARÁN COLOQUIO SOBRE PREVENCIÓN DE LA VIOLENCIA EN EL ÁMBITO ESCOLAR
El próximo jueves 30 de marzo de 10.00 a 12.00 hrs. en el Auditorio...

NOTICIAS TM

LA SEGUNDA - "HAY QUE HUMANIZAR LO QUE SIGNIFICA SER UN NIÑO LGBT"
Entrevista a fundador de Todo Mejora, Julio Cesar Dantas, sobre nuestros 5 años de...

NOTICIAS LGBT | **NOTICIAS LGBT** | **DESTACADO** | **Conversa con Todo Mejora**

TODO MEJORA
HAZ TU COMPROMISO CAMBIA UNA VIDA



It Gets Better – EEUU

América
Todo Mejora - Puerto Rico
Todo Mejora - Ecuador
It Get's Better - Colombia
Todo Mejora – Paraguay
Tudo Vai Melhorar - Brasil
It Get's Better México - Monterrey, México
It get's Better – Perú

Europa
Det Blir Bättre – Suecia
Es Wird Besser Schweiz – Suiza
Es Wird Besser Österreich – Austria
Tudo Vai Melhorar – Portugal
Le Cosa Cambiano – Italia
It Get's Better España – España
It Get's Better – Grecia
Egali - Moldova

Oceanía
It Gets Better -
Australia/Nueva Zelanda

**Todo Mejora – América Latina,
base en Chile**



Hoy la Fundación trabaja para:

VISIBILIZAR

una vida plena para las y los adolescentes LGBTI.

IMPULSAR

un debate público para prevenir el suicidio y el bullying.

PROMOVER

estrategias de intervención con instituciones pertinentes.

DIFUNDIR

materiales de apoyo a adolescentes, familias y profesionales.

APOYAR

a NNA LGBTI y su entorno a través de canales de apoyo online.





¿Cómo funciona Canales de Apoyo?

- + de 50 Profesionales de la salud.
- + de 45 Horas a la semana en Línea.
- Convenio con Google y Facebook.
- Plataforma App Let's Talk

Algunos datos:

- 1579 atenciones en 6 meses.
- 375 Personas caracterizadas.
- Más de 4000 descargas.

Comportamiento suicida	153	41%
Sintomatología ansiosa	69	18%
Angustia	43	11%
Crisis de pánico	43	11%
Ansiedad	42	11%
Colitis ulcerosa	1	0%
Presencia de acoso o maltrato	135	36 %



Los NNA y jóvenes **homosexuales y bisexuales** presentan **4 veces más riesgo** que sus pares heterosexuales de **intentar suicidio**

Un cuarto de los y las **jóvenes Trans** ha **intentado suicidarse**

Los **NNA y jóvenes LGBT** que provienen de **familias que los rechazan**, presentan **8 veces más riesgo de intentar suicidio** que aquellos que reportan **bajo o nulo rechazo familiar**

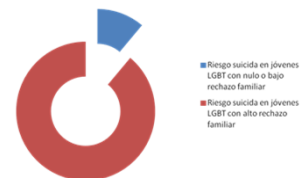
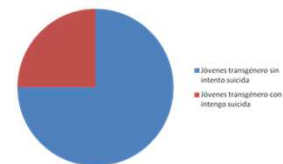
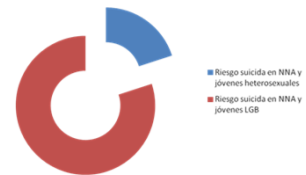

Kann, L., O'Malley, E., McManus, T., Kinchen, S., Harris, W., Wechsler, H. (2011) Sexual Identity, Sex of Sexual Contacts, and Health-Risk Behaviors Among Students in Grades 9—12. Division of Adolescent and School Health, National Center for Chronic Disease Prevention and Health Promotion, EEUU.



BULLYING HOMOFÓBICO EN CHILE: INVESTIGACIÓN Y ACCIÓN

INFORME EJECUTIVO 2015



PRINCIPALES MOTIVOS DE BULLYING

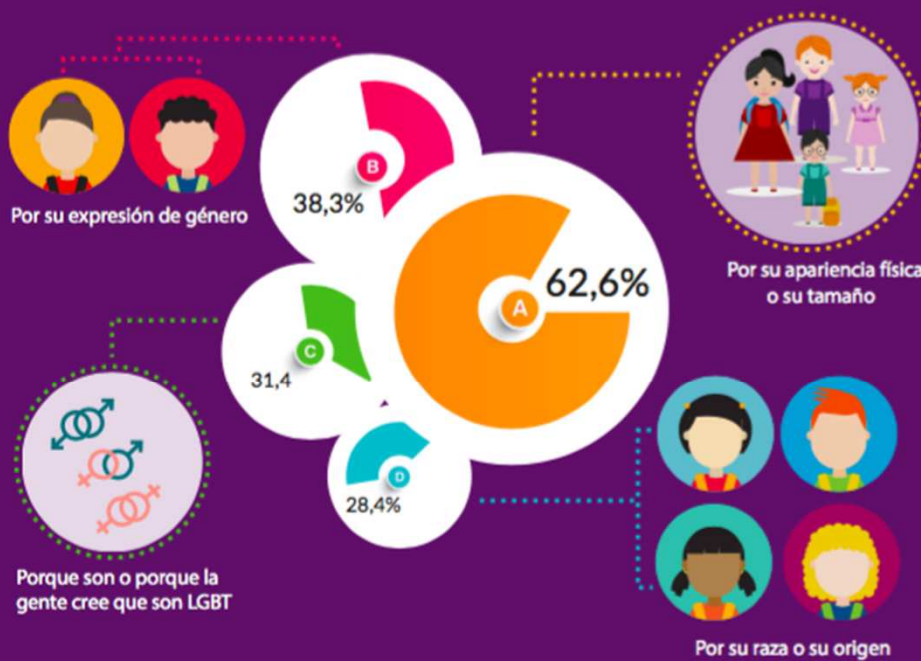

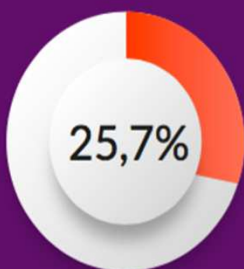

de los/as encuestados/as indica que comentarios como "eso es tan gay" o "él/ella es tan gay" se escuchan frecuentemente o casi siempre en sus escuelas.

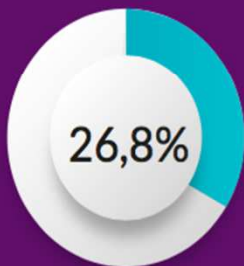

de los/as estudiantes informa que comentarios como "es niñita", para hombres, o "es ahombrada", para mujeres, se escuchan frecuentemente o casi siempre en sus escuelas.

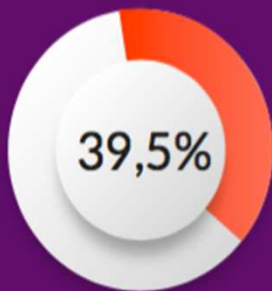

de los/as estudiantes indica que, cuando se hacen comentarios homofóbicos ("fleto", "torta", "maricón") en presencia de personal del colegio, raramente o nunca se corrige o toman medidas.

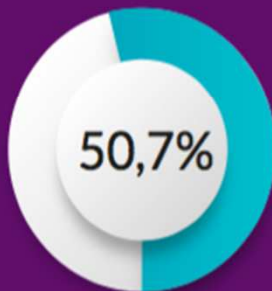

de los/as estudiantes indica que, cuando se hacen comentarios homofóbicos ("fleto", "torta", "maricón") en presencia de otros/as estudiantes, nunca o raramente se corrige a quien los hace.



ENCUESTA NACIONAL DE CLIMA ESCOLAR EN CHILE 2016

TODOMEJORA.ORG

Herramienta

The Gay, Lesbian & Straight Educational Network

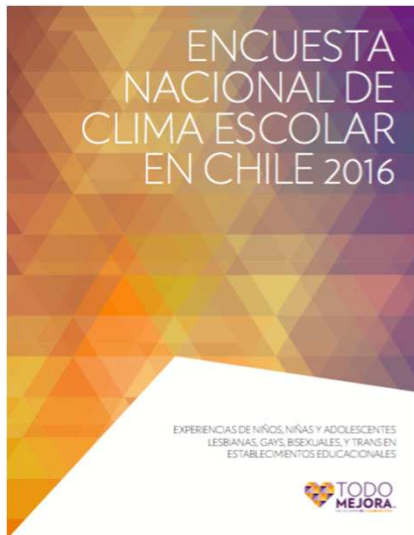

Objetivo

Conocer las experiencias de bullying y acoso escolar de niños, niñas y adolescentes lesbianas, gays, bisexuales y trans durante el año escolar 2015.

The Gay, Lesbian & Straight Educational Network

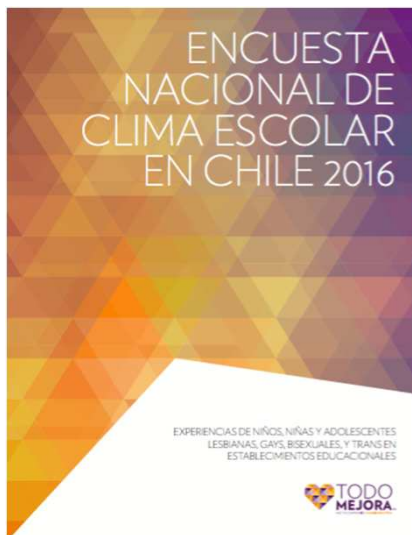



Principales Hallazgos



ESTUDIANTES LGBT EXPERIMENTAN ALTOS NIVELES DE **VIOLENCIA** EN SUS ESCUELAS



INSEGURIDAD

● **70,3%** se siente inseguro/a debido a su orientación sexual.

COMENTARIOS DISCRIMINATORIOS

● **94,8%** escucha comentarios LGBT-Fóbicos en su colegio.



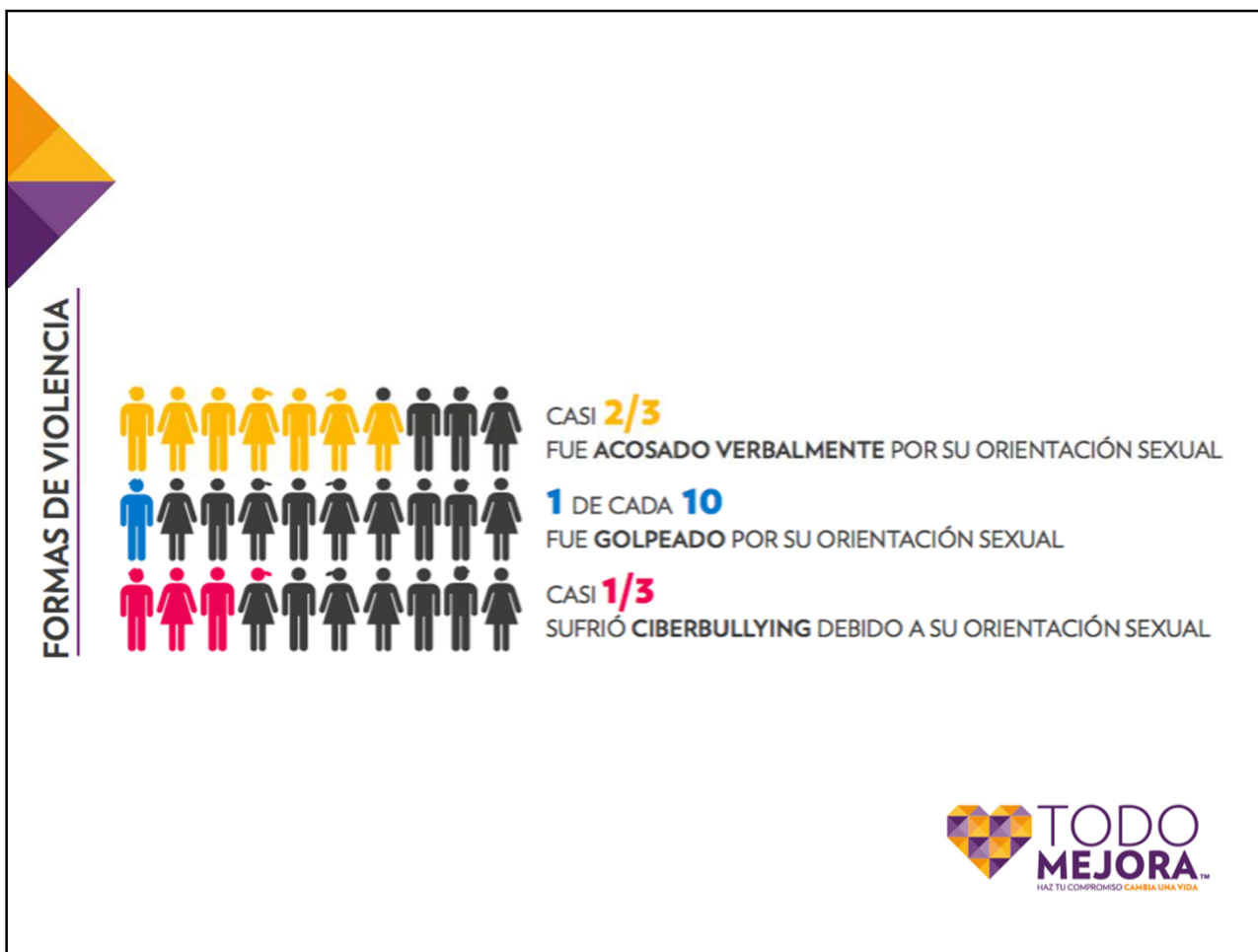

MUCHOS ESTUDIANTES LGBT NO CUENTAN CON REDES DE APOYO

COLEGIOS NO SEGUROS

- Estudiantes que informaron sus incidentes de violencia y reportaron que la respuesta del colegio fue "poco eficaz".
- Estudiantes que **no saben** si su colegio cuenta con manual de convivencia escolar.

42,4%

59,4%

APOYO FAMILIAR

- Estudiantes que informaron los incidentes de violencia a su apoderado y declararon que este **no hizo nada** al respecto.

68,7%



EL CLIMA ESCOLAR HOSTIL AFECTA EL BIENESTAR DE ESTUDIANTES LGBT

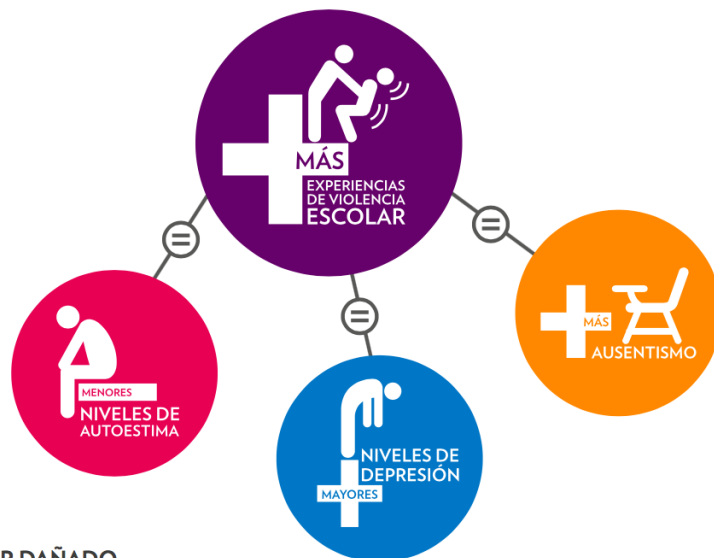

BIENESTAR DAÑADO

LOS EFECTOS DE LA DISCRIMINACIÓN Y LA VIOLENCIA AFECTAN DE MANERA CRÍTICA LA SALUD MENTAL Y EL BIENESTAR DE LOS Y LAS JÓVENES LGBT, QUIENES COMIENZAN A VER AL SUICIDIO COMO SOLUCIÓN.





*“Antes de conversar con ustedes,
pensaba que las personas homosexuales
estábamos enfermas... Que yo era un
error de la naturaleza. Hoy entiendo que
no hay nada mal conmigo”*

Jóven Gay, 17 años





Vulnerabilidad LGBTI Salud Mental

- Aparición de trastornos depresivos y ansiosos
- Alteraciones de la imagen corporal
- Abuso de sustancias
- Sentimientos de culpa
- Aislamiento social
- Bajo apoyo social
- Estrés crónico
- Eventos positivos poco frecuentes
- Suicidio/ autolesiones



