

Soberania na Amazônia



CREDN

GUERRA NA FRONTEIRA



GUERRA URBANA

GUERRA URBANA



Narcotráfico



Garimpo Ilegal



Tráfico de Drogas



Contrabando e Descaminho



GUERRA NA FRONTEIRA

Imigração Ilegal



Tráfico de Armas



Desmatamento



Pesca Ilegal



Tráfico de Animais Silvestres



Extração Ilegal de Madeira



Infrações Ambientais



Pistas de Pouso Ilegais



Sexta-feira, 25 de setembro de 2015
Diário do Amazonas | visite D24am.com

Claro & Escuro

3643-5037

Fronteiras da Amazônia estão
menos protegidas, diz general

Milhões de brasileiros
sofrem a consequência
do desguarnecimento
das fronteiras, por
onde entra a droga
responsável por 80%
da criminalidade
urbana.

A atuação desses cartéis na região amazônica foi detectada.

“São grupos muito violentos e com um grande poder de corrupção das instituições”.

Temor de que ocorra no Brasil fenômenos que já fazem parte do cotidiano de outras nações latinas.



Faixa de Fronteira Municípios

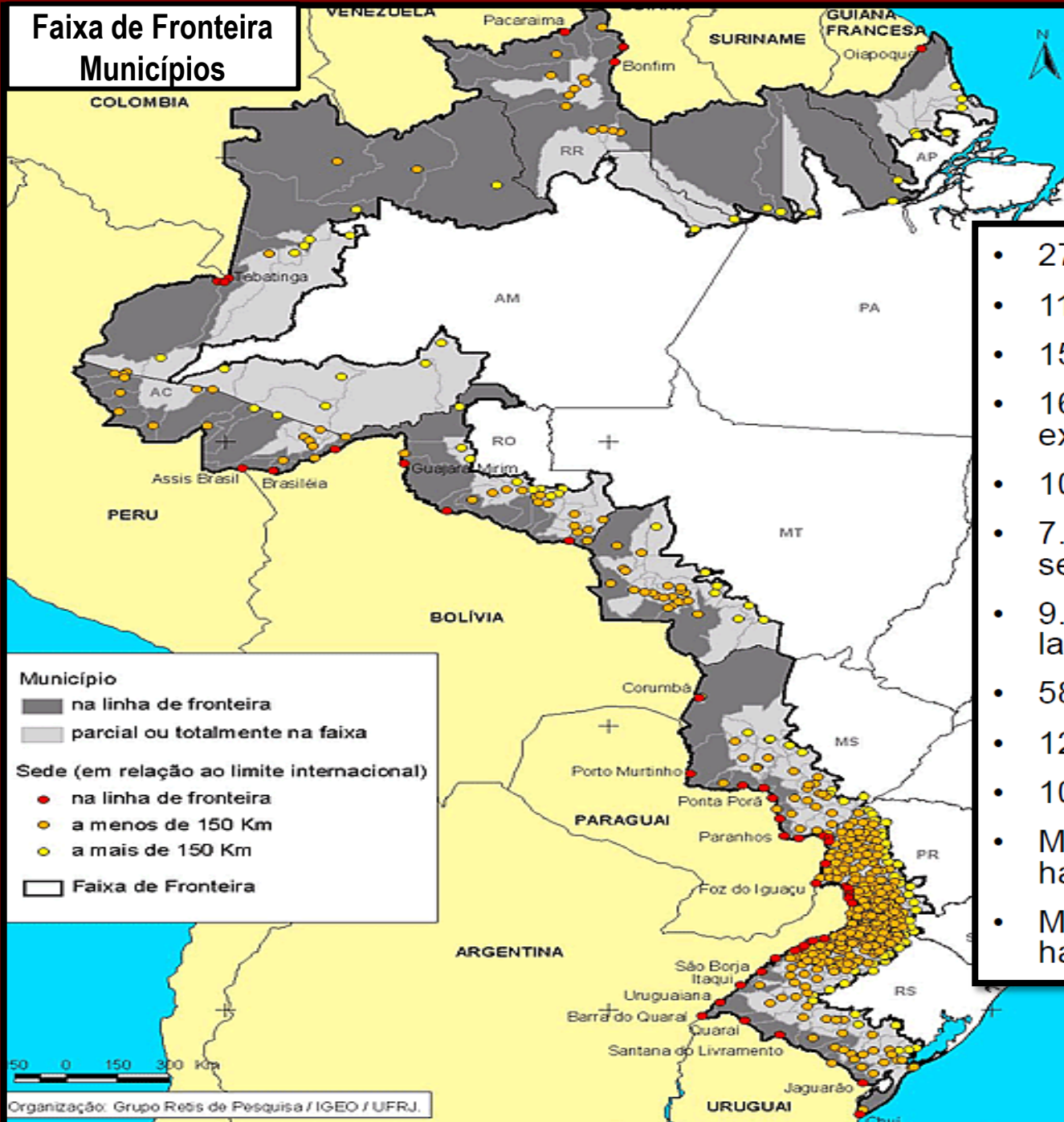

Município

- na linha de fronteira
- parcial ou totalmente na faixa

Sede (em relação ao limite internacional)

- na linha de fronteira
- a menos de 150 Km
- a mais de 150 Km

Faixa de Fronteira

FAIXA DE FRONTEIRA

- 27% do território brasileiro
- 11 estados
- 150 quilômetros de largura
- 16.886 quilômetros de extensão
- 10 países
- 7.363 quilômetros em linha seca
- 9.523 quilômetros de rios, lagos e canais
- 588 municípios
- 122 municípios limítrofes
- 10,9 milhões de habitantes
- Menor município (1.156 habitantes)
- Maior município (322.449 habitantes)

ALGUNS DADOS PARA REFLEXÃO

A background map of South America is centered on the slide, showing the continent in a light brown color against a dark background. The map is partially obscured by horizontal text bars.

Brasil: 16.886 Km de fronteiras terrestres

Efetivo da PF: 1.284 servidores

Fronteira EUA - México: 3.140 Km

Efetivo: 20 vezes maior

Argentina (PIB 5 vezes menor que o do Brasil)

Efetivo (Gendarmeria Nacional): 42.000 policiais

ALGUNS DADOS PARA REFLEXÃO

Fronteira Brasil - Uruguai, em Aceguá (RS)

1 PF p/ fiscalizar 5 rotas (1 Rdv Fed e 4 estradas vicinais)

Em 1.600 Km de Fronteira Brasil - Paraguai - Bolívia

4 PF se revezam em turnos de 24 h

Rondônia (Delegacia Guajará-Mirim): Fx Fron 600 Km

2 PF p/ ct o fluxo migratório entre Brasil e Bolívia

Fronteira Brasil - Peru: Aprox 3.000 Km

3 Postos da PF, cada um com apenas 2 PF

Ausência do Estado >

Levantamento feito pela Associação Amazonense dos Municípios aponta o tamanho do vazio institucional do interior do Estado. Segundo a pesquisa, o único órgão federal presente em todos as cidades do interior é o Correios.



Sem PF

Porta de entrada de drogas no País, o Amazonas tem apenas quatro agências da Polícia Federal (Tabatinga, Tefé, Santo Antônio do Itá e S. G. da Cachoeira).

93%

Dos municípios

Não têm um unidade do Instituto Nacional de Pesquisas da Amazônia.

Amazonas: o retrato do vazio institucional

Em municípios como Novo Aripuanã (a 229 quilômetros de Manaus), a presença do governo federal se resume a uma agência do Correios

Em números

#

87%

Dos municípios não têm posto da Receita Federal. Há órgão apenas em Humaitá, Itacoatiara, Manacapuru, Maués, Parintins, São Gabriel da Cachoeira, Tabatinga e Tefé.

98%

É o déficit de unidades do Ibama no interior. O órgão cuida da política ambiental. No Estado que concentra o maior volume de recursos naturais, só mantém unidades em Humaitá e Parintins.

92%

Das cidades do interior não possuem uma unidade da Embrapa, instituição vinculada ao Ministério da Agricultura. Há unidades em Itacoatiara, Manacapuru, Maués, Parintins, e Rio Preto da Eva.

FAIXA DE FRONTEIRA TERRESTRE



FAIXA DE
FRONTEIRA

16.886 Km X 150 Km

588 Municípios
em 11 Estados

Atuação do Exército Brasileiro na faixa de fronteira terrestre (Lei complementar 97/1999, alterada pelas leis 117/2004 e 136/2010):

Art 16-A. Cabe às Forças Armadas,, preservadas as competências exclusivas das polícias judiciárias, atuar, por meio de ações preventivas e repressivas, na faixa de fronteira terrestre, ..., contra delitos transfronteiriços e ambientais, isoladamente ou em coordenação com outros órgãos do Poder Executivo,

Dificuldades nas regiões fronteiriças



Dificuldades nas regiões fronteiriças



Dificuldades nas regiões fronteiriças



Estrutura dos Órgãos



Edição do dia 30/04/2015

30/04/2015 07h47 - Atualizado em 30/04/2015 08h15

Polícia descobre rota de tráfico de fuzis da Venezuela para o Rio

Armas vêm sendo apreendidas em número recorde no estado. Moradores do subúrbio contam que sentem muito medo.

 FACEBOOK



 g+



A descoberta da polícia do Rio de uma nova rota do tráfico internacional de armas pesadas: fuzis automáticos, que vêm sendo apreendidos em número recorde, estão vindo da Venezuela. Desde o início do ano foram 126 armas desse tipo apreendidas com bandidos. A reportagem é de Bette Lucchese e Felipe Wainer.

ENTRADA DE HAITIANOS



**ENTRADA DE ESTRANGEIROS
CONTROLE DOS PELOTÕES ESPECIAIS DE FRONTEIRA
(JANEIRO A MAIO 2015)**

Bonfim	2388	Estirão Equador	1.008
Pacaraima	10.410	Rio Branco	1.023
SGC	324	Epitaciolândia	7.216
Tabatinga	5.586	Assis Brasil	13
Ipiranga	976	FPB	605
Palmeira Javari	157	Cruzeiro de Sul	5
Vila Bitencourt	550	Mal Thaumaturgo	3

Total Geral = 30.264

PRINCIPAIS NACIONALIDADES

❖ COLÔMBIA, PERU, BOLÍVIA, VENEZUELA, HAITI,
PAQUISTÃO, SENEGAL, CUBA, EUA e GUIANA

**ENTRADA DE ESTRANGEIROS
CONTROLE DOS PELOTÕES ESPECIAIS DE FRONTEIRA
(MAIO A SETEMBRO 2015)**

**PELOTÕES ESPECIAIS DE FRONTEIRA DA 2ª BDA INF SL
SÃO GABRIEL DA CACHOEIRA (Cabeça do Cachorro)**

	MAIO	JUN	JUL	AGO	SET
1º - YAURETÊ	0	0	10	10	24
2º - QUERARI	56	27	12	22	112
3º - SÃO JOAQUIM	4	3	0	9	3
4º - CUCUÍ	109	161	380	263	566
5º - MATURACÁ	0	0	0	0	0
6º - PARI-CACHOEIRA	0	0	0	1	1
7º - TUNUÍ-CACHOEIRA	25	29	12	0	38
TOTAL	194	220	414	305	744

A MULTINACIONAL BRASILEIRA DO CRIME

A associação CV e PCC já abranje três países sul-americanos e é um negócio lucrativo:

O consórcio entre as facções carioca e paulista de traficantes já controla quase **70%** da produção de maconha no Paraguai, origem de cerca de **80%** de toda erva apreendida no Rio de Janeiro e São Paulo

O tráfico de maconha na fronteira com o Paraguai movimentava mensalmente algo em torno de **US\$ 20 MILHÕES**

Nos locais de cultivo, os traficantes pagam até R\$ 30 por um quilo de droga. Este mesmo quilo é vendido no varejo no Brasil por até R\$ 2,5 mil, o que garante lucro superior a **4.000%**



BRASILEIROS (EMIGRANTES) na América do Sul

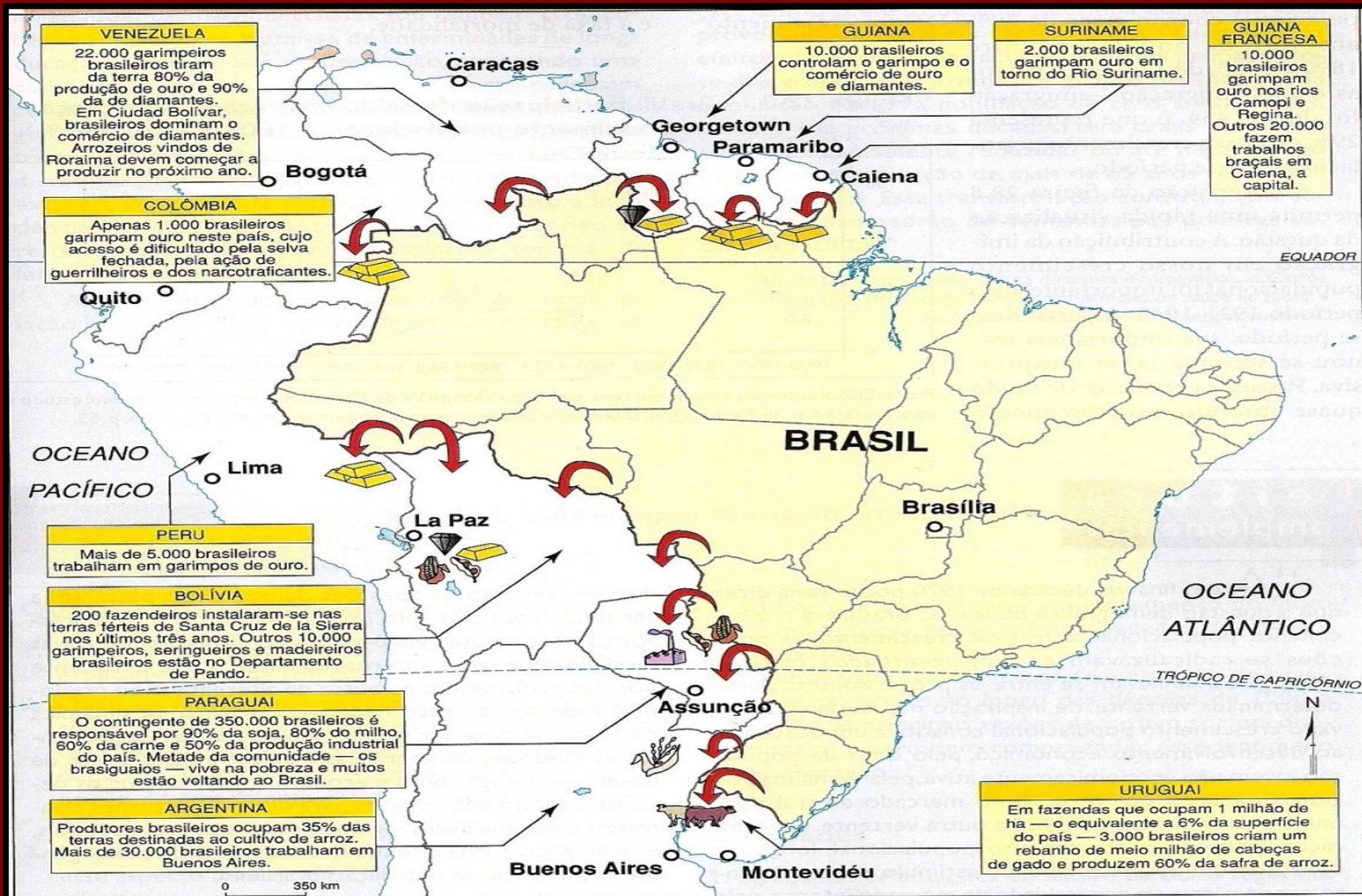

PARQUE NACIONAL DO LAVRADO - MANIFESTAÇÕES

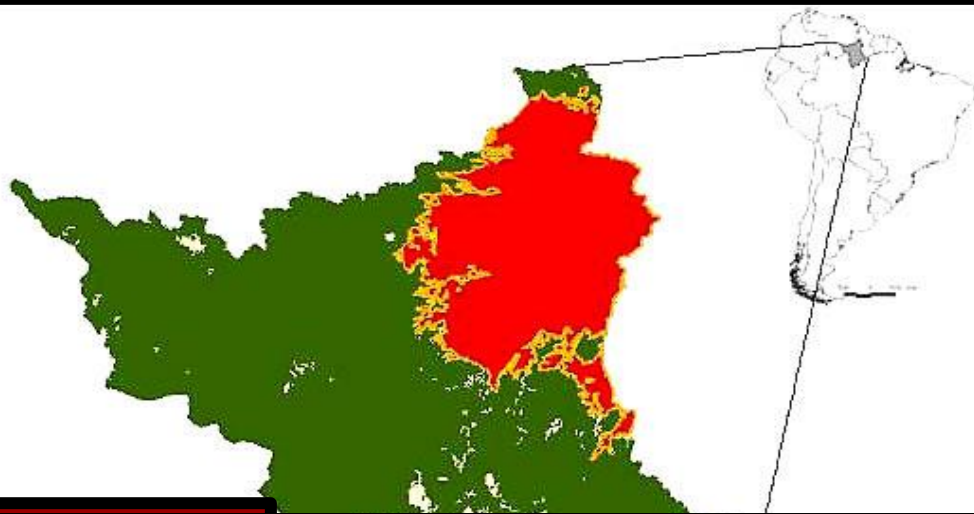

Senadora Ângela Portela e Ministro Patrus Ananias

O motivo da manifestação é a demarcação de 21 mil hectares de área produtiva, para a criação da unidade de conservação (UC), proposta pelo Governo Federal.



Bloqueio da BR 174



Deputado Jalser Renier em conversa com produtores

TERRA INDÍGENA RAPOSA SERRA DO SOL

Reserva indígena Raposa Serra do Sol



A reserva tem 1,7 milhão de hectares, o equivalente a 11 vezes a cidade de São Paulo.

A maioria das comunidades indígenas da TIRSS estão em situação muito precárias em relação a alimentação, saúde, educação e infraestrutura.

"Eu estive lá com veículos da imprensa nacional e internacional. O que vimos foi miséria, abandono e improdutividade total".

Dep Jerônimo Goergen (PP-RS), presidente da Comissão de Integração Nacional, Desenvolvimento Regional e da Amazônia Cindra

Acessado em: 17/06/15

<http://www.cartacapital.com.br/>

Principais problemas enfrentados pelos habitantes da TIRSS

- O alto índice de violência doméstica e casos de abusos sexuais (estupro).
- O consumo de bebidas alcoólicas e entorpecentes no interior da reservas.
- A incidência de indígenas envolvidos com o do trafico de drogas.

PROJETO DO TERRITÓRIO BINACIONAL YANOMAMI

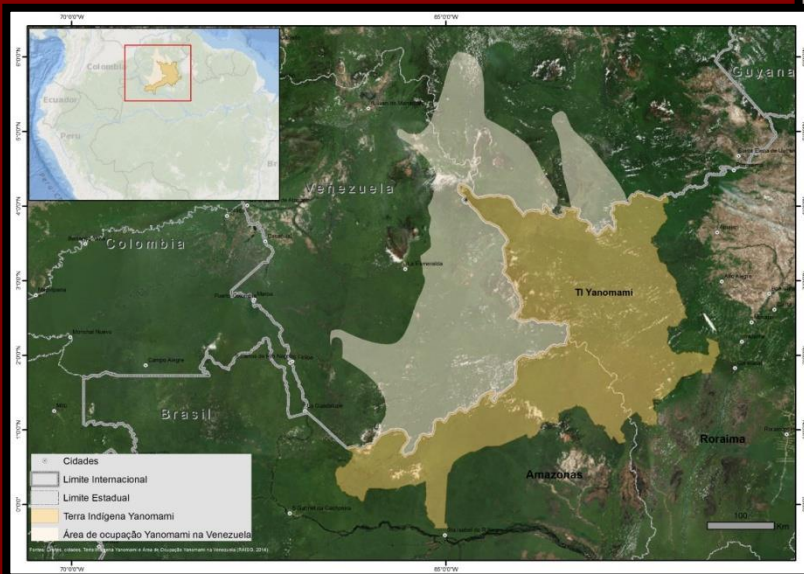

DAVI KOPENAWA – ITAMARATY
23 A 27 MAR 15

Nossa riqueza roubada

Contrabando de minerais, na fronteira do Amazonas, é estimulado por traficantes de drogas que vendem de maneira ilegal para empresas da Europa e assim lavam dinheiro do tráfico





**SEDAM
APREENDE
QUASE 1 TON
DE CASSITERITA
EM GARIMPOS
CLANDESTINOS**



Flagrante



SEITAS NO INTERIOR DA AMAZÔNIA



Seita Israelita

ASSOCIAÇÃO EVANGÉLICA DA MISSÃO
ISRAELITA DO NOVO PACTO UNIVERSAL NO BRASIL
AEMINPU
1 Cor.28:8 **ISRAEL** He.8:10
CONGREGAÇÃO DE JEOVÁ
IGREJA PRINCIPE DE ISRAEL
CNPJ: 02.683.932/000-73



ALGUNS DADOS PARA REFLEXÃO

Por ano, **38 milhões de aves, répteis e mamíferos** são retirados das matas brasileiras para alimentar o **contrabando de animais silvestres**, que **movimenta US\$ 1 bilhão** e só perde para o comércio ilegal de drogas e armas – que também comemora, de certo, o abandono das fronteiras.

ANIMAIS SILVESTRES

Pontos de captura e venda

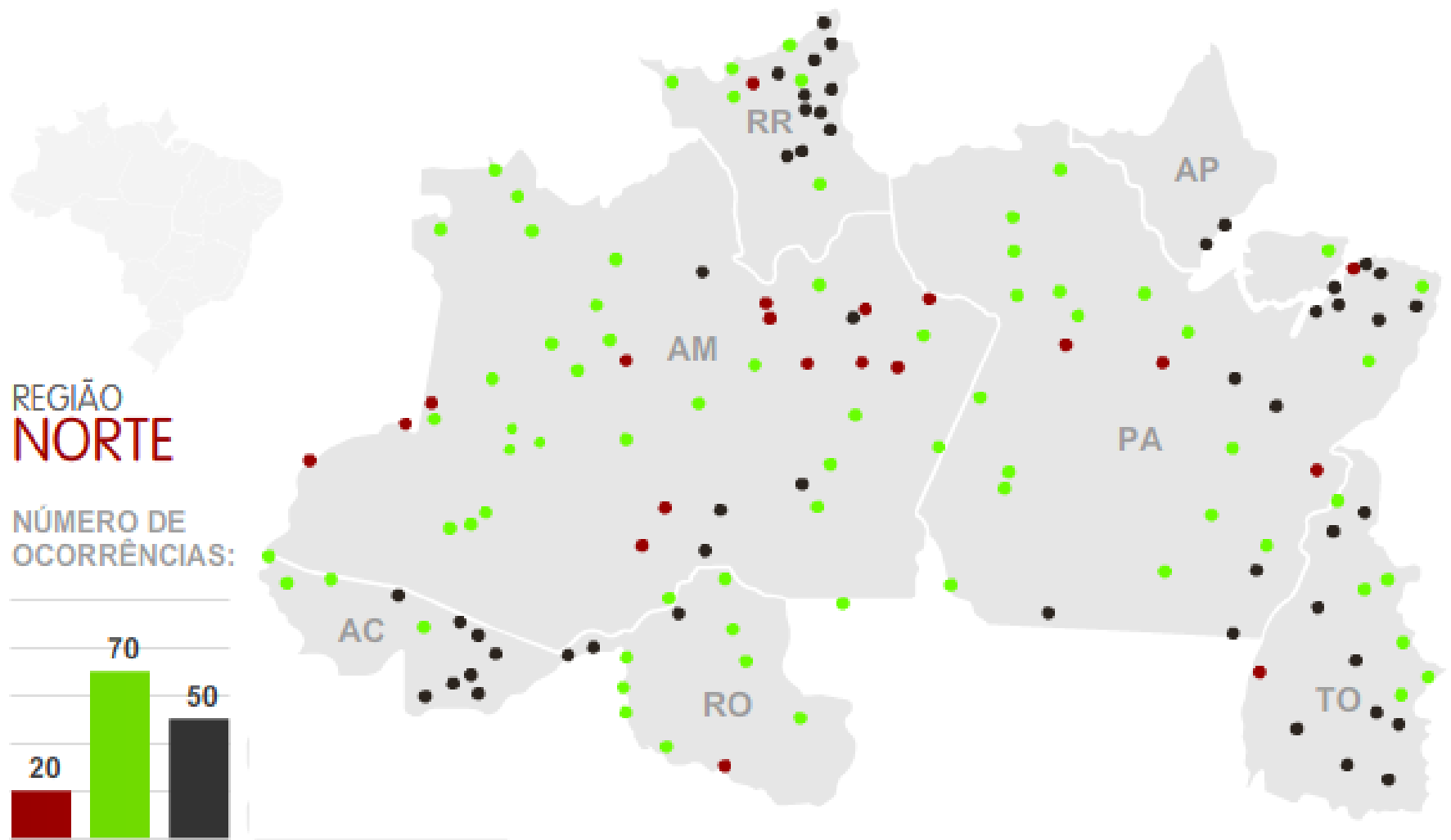

LEGENDA: ● Captura e venda ● Captura ● Venda

Fonte: Renctas – 2001/Base cartográfica IBGE – 2000

ROTA DO TRÁFICO DE ANIMAIS SILVESTRES NA AMAZÔNIA



A Origem ...



... os Destinos



ANIMAIS PARA FINS CIENTÍFICOS

Jararaca-ilhoa	US\$ 20.000 (por unidade)
Cascavel	US\$ 1.400 (por unidade)
Surucucu-pico-de-jaca	US\$ 3.200 (por unidade)
Coral-verdadeira	US\$ 31.300 (por grama de veneno)

ANIMAIS DE ESTIMAÇÃO

Jiboia	US\$ 800 a 1.500
Arara-vermelha	US\$ 3.000
Tucano	US\$ 2.000

ANIMAIS PARA COLEÇÃO

Arara-azul	US\$ 60.000
Papagaio-de-cara-roxa	US\$ 6.000
Mico-leão-dourado	US\$ 20.000
Jaguatirica	US\$ 10.000

Patentes sobre produtos amazônicos

Produto	Número de patentes	Países
Castanha-do-pará	73	EUA
Andiroba	2	França, Japão, UE, EUA
Ayahuasca	1	EUA
Copaíba	3	França, EUA
Cunaniol	2	UE, EUA
Cupuaçu	6	Japão, Inglaterra, UE
Curare	9	Inglaterra, EUA
Espinheira Santa	2	Japão, UE
Jaborandi	20	Inglaterra, EUA, Canadá, Irlanda
Amapá-doce	3	Rússia, Coreia do Sul
Piquiá	1	Japão
Jambu	4	Japão
Sangue-de-drago	7	EUA, Inglaterra, Japão, UE
Tipir	3	Inglaterra, Canadá
Unha-de-gato	6	EUA, Polônia
Vacina do sapo	10	EUA, UE, Japão

Fonte: HOMMA, Alfredo Kingo Oyama. *Extrativismo, biodiversidade e biopirataria na Amazônia*. Brasília: Embrapa Informação Tecnológica, 2008.

QUESTÕES ENERGÉTICAS



ISOLAMENTO DE BAIRRO BRASILEIRO



Amazônia e Igreja

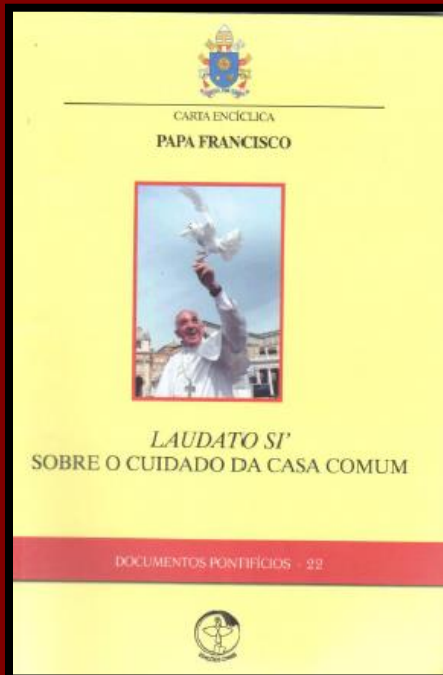

transformam-se em áridos desertos. Todavia, ao falar sobre estes lugares, impõe-se um delicado equilíbrio, porque não é possível ignorar também os enormes interesses econômicos internacionais que, a pretexto de cuidar deles, podem atentar contra as soberanias nacionais. Com efeito, há "propostas de internacionalização da Amazônia que só servem aos interesses econômicos das corporações internacionais".²⁴ É louvável a tarefa de organismos

Pg 29

57. É possível que, perante o esgotamento de alguns recursos, se vá criando um cenário favorável para novas guerras, disfarçadas sob nobres reivindicações. A guerra causa sempre danos

Pg 39

Ocorrências registradas de apreensões de drogas no Brasil - 2007 A 2012 - PC (SINESPJC)

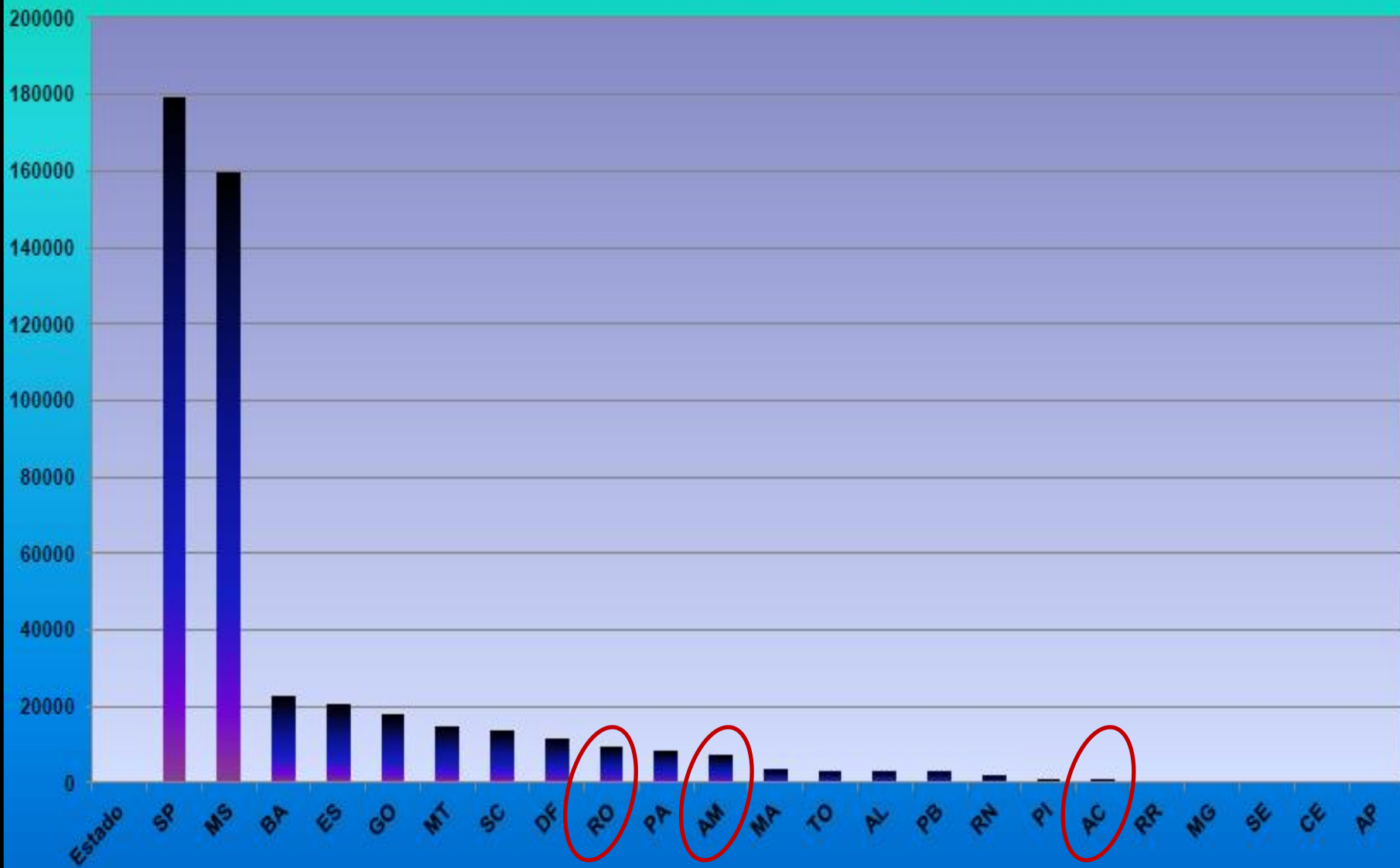

ROTA DO TRÁFICO



ROTAS DA DROGA PARA O PCC

Três rotas de droga para o PCC

A FELCN identificou as três regiões fronteiriças por onde passa a cocaína, por via terrestre, com rumo a São Paulo.



O Primeiro Comando da Capital (PCC)

- O PCC foi criado em 1993 por traficantes de drogas que cumprem pena em prisão na prisão de Taubaté, a 141 km de São Paulo;
- O PCC conta com 13 mil membros, dos quais 6 mil se encontram nos presídios do estado de São Paulo. 2000 cúmplices estão em liberdade neste estado e outros 5.000 permanecem em liberdade em outros estados;
- Segundo a Secretaria Nacional de Segurança Pública (Senasp), o PCC movimentava pelo menos R\$ 72 milhões (32 milhões de dólares) por ano com a venda de drogas;
- Atualmente, 135 dos 152 presídios do estado de São Paulo são controlados pelo PCC, que envia ordens a seus cúmplices em liberdade, que devem entregar mensalmente à organização 400 dólares;
- Estende-se pelo Brasil, estando presente em 22 dos 27 estados brasileiros, bem como no Paraguai e na Bolívia;
- Desde o início do ano, cerca de 100 policiais morreram em São Paulo contra 47 no ano anterior.

ÁREA DE TENSÃO

A atuação das Farc na fronteira do Brasil com a Colômbia vem preocupando as autoridades desde o fim da década de 1990, após ofensiva da guerrilha



Mitú

Em 1998, tropas colombianas foram desembarcadas de aviões na base militar brasileira próxima à fronteira para recuperar a capital de Vaupés, ocupada por guerrilheiros. O episódio se desdobrou, nos anos seguintes, em escaramuças entre militares brasileiros e as Farc

Manaus

A prisão do colombiano José Samuel Sanchez, apontado como integrante do esquema logístico das Farc, expôs a presença de pelo menos dois acampamentos que ele mantinha em território brasileiro, para comunicação por rádio com a guerrilha (perto de Manaus) e base de apoio ao contrabando de armas e drogas

BOGOTÁ

Mitú

São Gabriel da Cachoeira

La Pedrera

Rio Japurá

BRASIL

MANAUS

Putumayo

Um das principais rotas usadas pelo Bloco Sul, um dos grupos mais importantes das Farc, para operações triangulares com traficantes de cocaína destinada ao Brasil e armas e equipamentos enviados para a guerrilha na Colômbia

Rio Putumayo

São Paulo de Olivença

Letícia

Tabatinga

Rio Negro

Rio Solimões

Tabatinga/Letícia

As cidades-gêmeas funcionam nos últimos anos como centro nervoso de operações conjuntas de patrulhamento aéreo e naval da fronteira, nos marcos de acordo firmado em 2008 por Lula, Álvaro Uribe e pelo presidente peruano, Alan García

O Exército mantém batalhões e brigadas nas seguintes cidades:

Comando Militar da Amazônia - Manaus

5º Batalhão de Infantaria de Selva - São Gabriel da Cachoeira

8º Batalhão de Infantaria de Selva - Tabatinga

2ª Brigada de Infantaria de Selva - São Gabriel da Cachoeira

16ª Brigada de Infantaria de Selva - Tefé

Em toda a região de São Gabriel da Cachoeira existem vários pelotões

CAMINHOS INFINITOS



Trapézio Amazônico

Na fronteira entre Brasil, Peru e Colômbia, há uma explosão no plantio de coca. Já são três hectares plantados. A proximidade com o Brasil é o maior atrativo

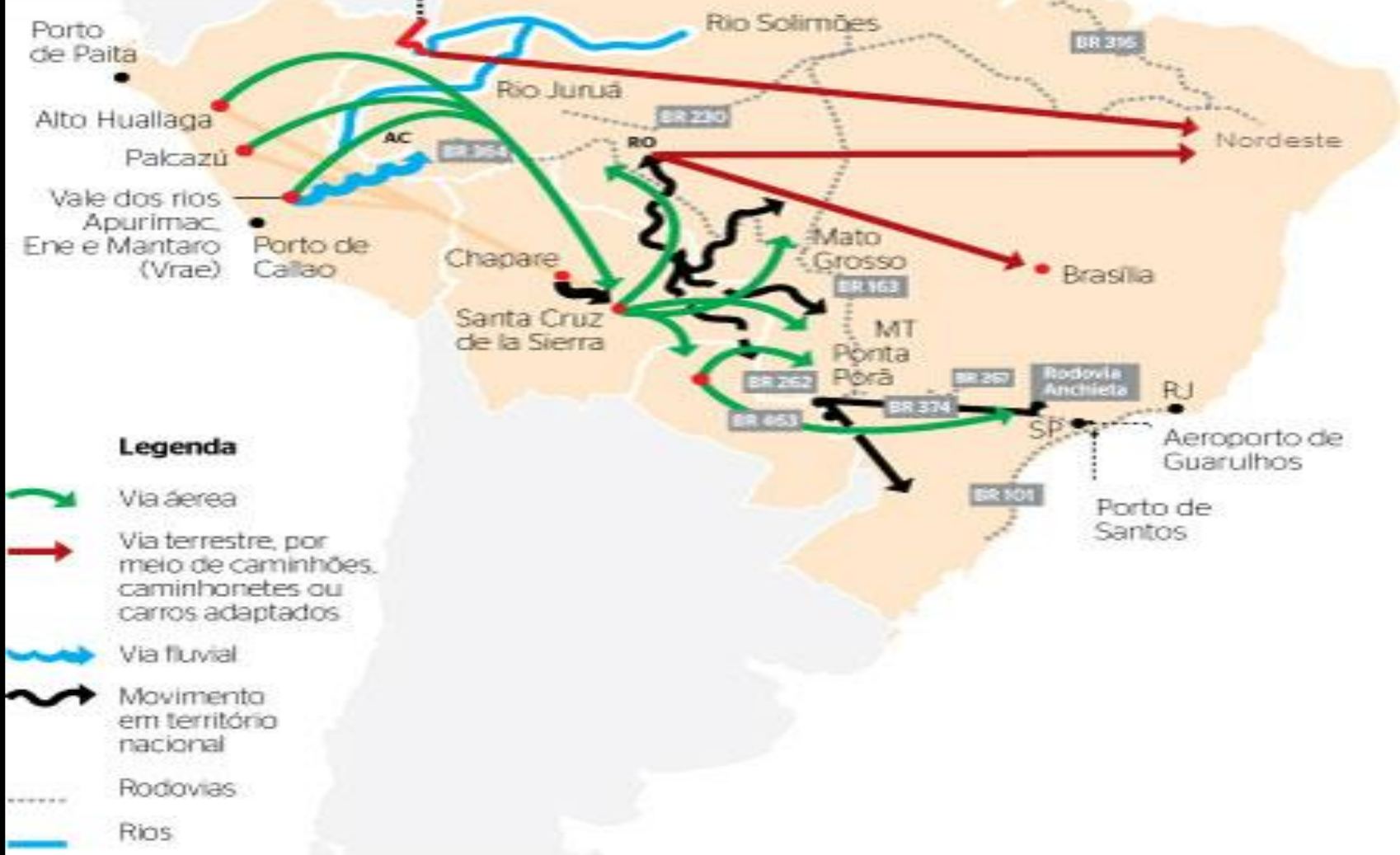

A ESQUADRILHA DO TRÁFICO

A PF identificou empresários e 13 pilotos que supostamente trabalhavam para ORCRIM no transporte de cocaína das FARC para os cartéis no exterior



O CAMINHO DO DINHEIRO

O caminho do dinheiro





1 Os cartéis mexicanos depositavam o dinheiro para a organização brasileira, que o passava a um doleiro



2 Depois, era transferido pelo doleiro para a China

3 Da China, era enviado à Colômbia. Ali, ele entrava no Brasil por meio de contas-correntes em Tabatinga (AM)

4 No País, o dinheiro era pulverizado em contas-correntes para despistar as autoridades fiscais



Plantação de folhas de coca na aldeia peruana Remanso do Macau



Embarcação peruana





Casa de morador peruano com 3 andares

PERU

Sendero Luminoso



Sendero luminoso

- Após anos inativo, Sendero Luminoso se volta para o narcotráfico no Peru
- o Sendero voltou com mais dinheiro e pretende direcionar suas ações para garantir o tráfico de drogas.

PLANO DE FRONTEIRAS “NÃO EXISTE”, conclui TCU

Ministro Augusto Nardes conclui que o Plano Nacional de Fronteiras (PNF), que permitiria ao Planalto coordenar a proteção à fronteira brasileira, simplesmente não existe.

Com 16 mil km de fronteiras com 10 países, o Brasil é o 2º maior consumidor de cocaína e derivados do mundo, segundo a Unifesp.

O balanço do PNF são 2 operações realizadas entre 2011 e 2012: a Operação Sentinela e a Operação Ágata, que apreenderam juntas 850t de drogas.

Em junho deste ano, a Polícia Federal apreendeu 21,3 toneladas de drogas só na fronteira do Mato Grosso do Sul com Paraguai e Bolívia.



**FRONTEIRA DO BRASIL COM A BOLÍVIA:
CAMINHO LIVRE PARA O TRÁFICO, O
CONTRABANDO E A IMIGRAÇÃO ILEGAL.**

**Ministério
da Justiça**

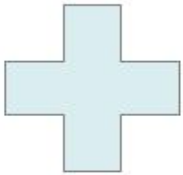

**Estados
da
Federação**

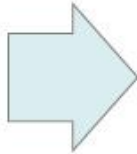



Principais Operações



Principais Operações

Legenda

- Área_Armas
- Área_Airto
- Área_Municão
- Desmatamento
- Ilcito_Ambiental
- Galpão

Material

- CLORIDRATO DE COCAÍNA
- COCAÍNA
- CRACK
- MACONHA
- PASTA BASE DE COCAÍNA

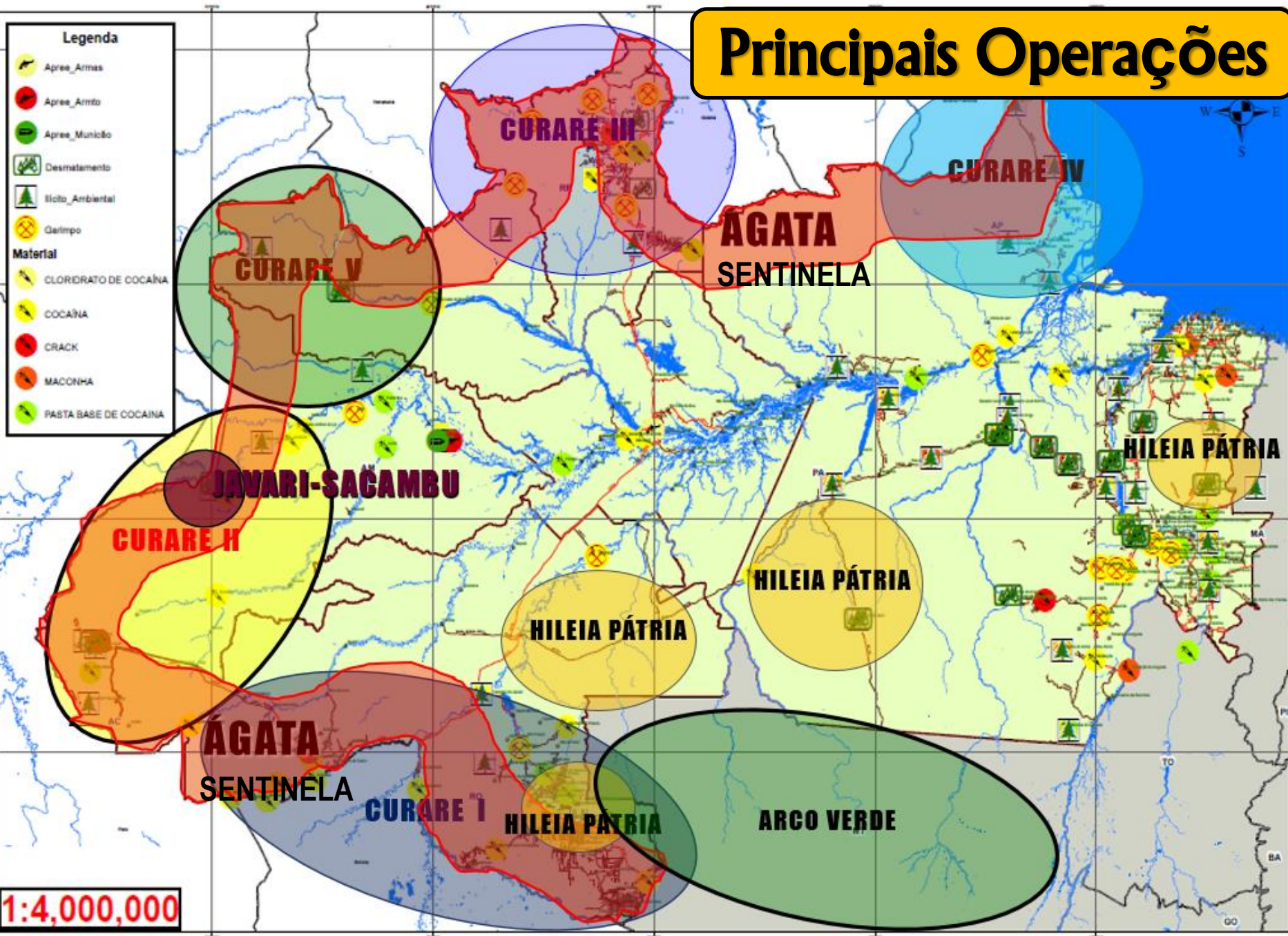

1:4,000,000

OPERAÇÃO "PENTE FINO"

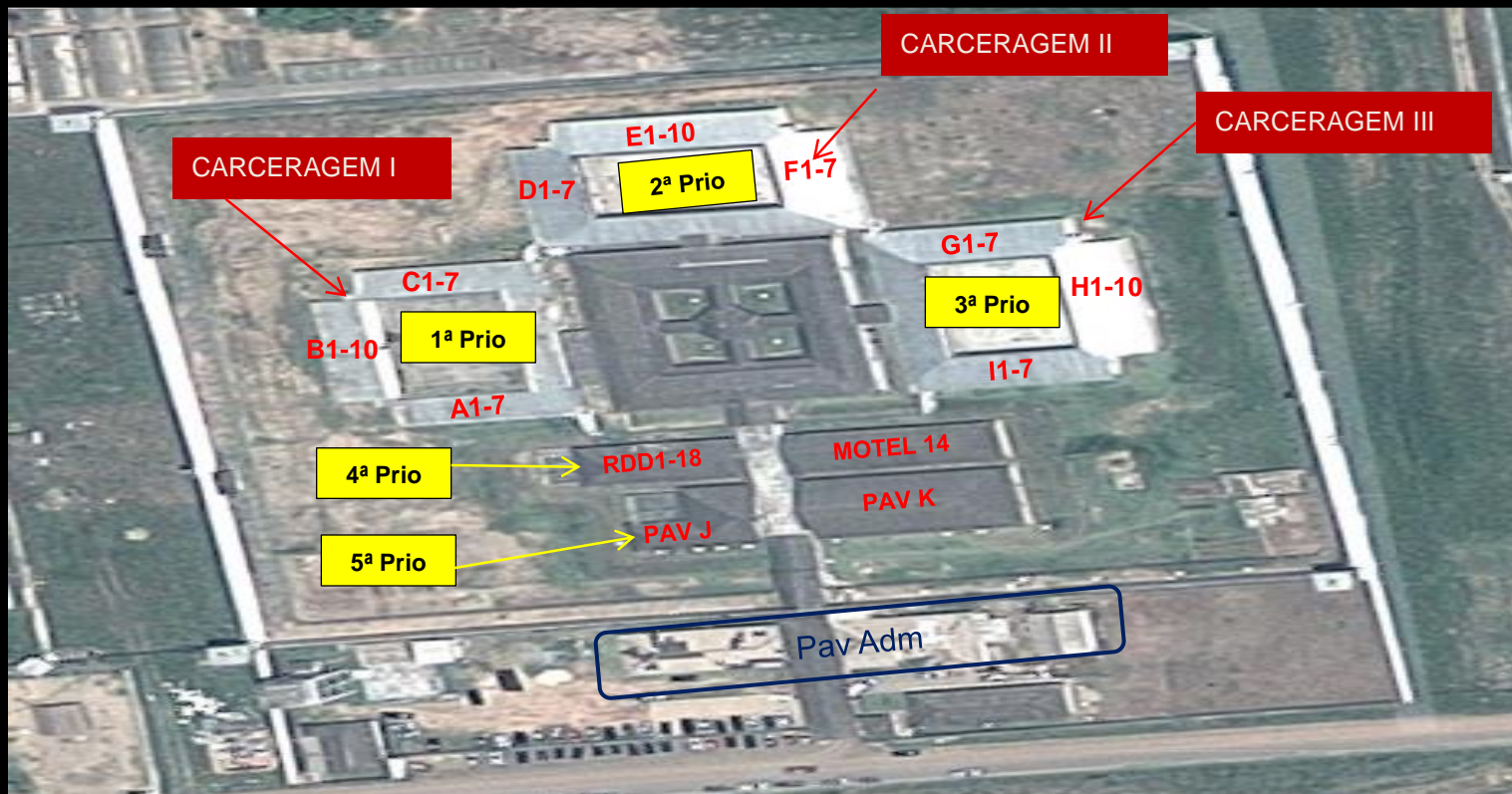

APOIO REVISTA PRESÍDIO - COMPAJ

29 JUL



Operação MAPINGUARI



FINALIDADE:

Desarticular organização criminosa que pratica ações de lavagem de dinheiro decorrente da exploração ilegal de ouro e degradação ambiental junto ao garimpo Filão do Abacaxis, localizado no município de Maués-AM.

MAUÉS/AM, 17 e 18 de setembro de 2015

DE OLHO NA FRONTEIRA

Sisfron amplia proteção na divisa com os vizinhos



Investimentos

Infraestrutura: **R\$ 5,9 bilhões**

Obras: **R\$ 3 bilhões**

Atuação operacional: **R\$ 3 bilhões**

Total: **R\$ 11,9 bilhões**



Empregos

13,5 mil



Alcance

27% do território nacional

588 municípios

11 Estados

Na fronteira com **dez países**

16.886 km de fronteira seca

150 km de faixa de fronteira, onde existem restrições de atividade



Efetivo

82,8 mil homens do Exército

2,5 mil policiais federais



Orçamento 2012

R\$ 24 milhões para adequação de instalações militares

R\$ 172,8 milhões para implantação do sistema

R\$ 8,5 milhões para implantação de Pelotões Especiais de Fronteira



SISFRON



Op Combinada

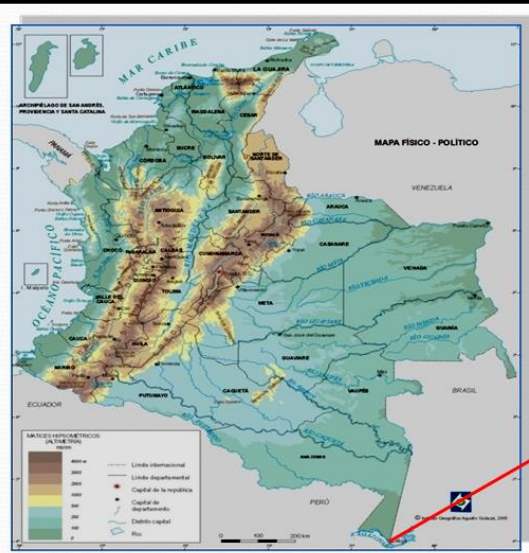

**DEPARTAMENTO DE
AMAZONAS**

Defesa e Desenvolvimento



PROAMAZÔNIA

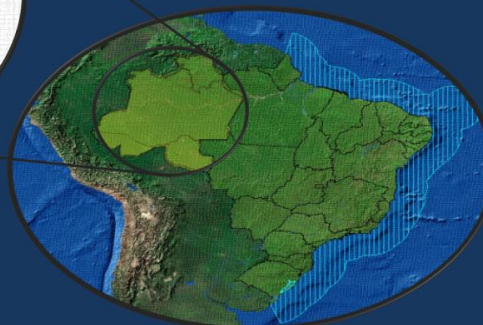
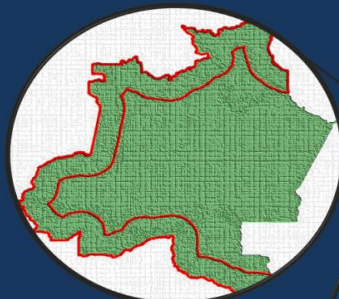

Comando Militar da Amazônia

CIDR
Centros Integrados
de Desenvolvimento
Regional



REALIDADE

A cada dia que passa perdemos parte da Amazônia. Mister se faz **conhecer** esta importante região do Brasil para **integrar**, **desenvolver** e **defender** de outros interesses, que não sejam o seu aproveitamento sustentável.





*“Servir na Amazônia é um privilégio.
Lutar pelo seu desenvolvimento sustentável,
uma obrigação.*

O QUE EU FIZ PELA AMAZÔNIA ?”

Gen Ex Theophilo

Selva!!!