

Receita Federal do Brasil **Corregedoria-Geral**

***Boas práticas
na atividade
correcional***



Sumário

- **Introdução**
- **A Corregedoria-Geral da RFB - estrutura organizacional**
- **Função e atuação da Coger**
- **Exemplos de boas práticas na Coger**
- **Estatísticas**
- **Conclusão**

Estrutura Organizacional

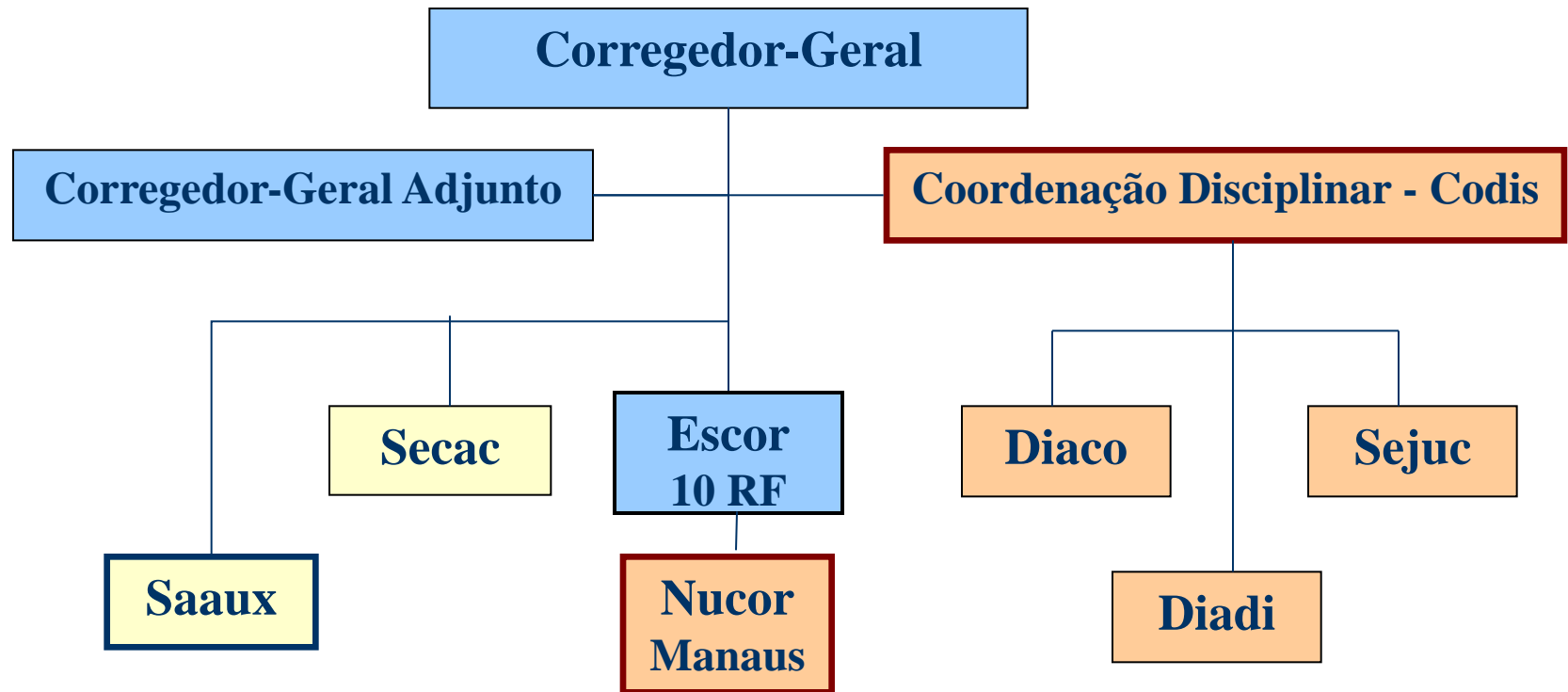

Função e atuação da Coger

Função – manter a integridade da instituição e do corpo funcional

Atuação – em três frentes:

- **Prevenção** – evitar a ocorrência de desvios de conduta;
- **Investigação** – descobrir a ocorrência de desvios de conduta; e
- **Correição** – reprimir o servidor que cometeu desvio de conduta.

Exemplos de boas práticas na Coger

Quanto à investigação na Coger:

- **Intercâmbio de informações com a inteligência da RFB e outros órgãos da administração federal (CGU, Polícia Federal, Ministério Público Federal, Judiciário etc)**
- **Acompanhamento da evolução patrimonial dos servidores – auditoria patrimonial, sindicância patrimonial, investigação patrimonial (a criação da Equipe Nacional de investigação patrimonial)**

Exemplos de boas práticas na Coger

- Respeito máximo aos princípios do contraditório e ampla defesa quando instaurado PAD
- Diversas fases de análise do caso apurado, especialmente em relação a penalidades graves:

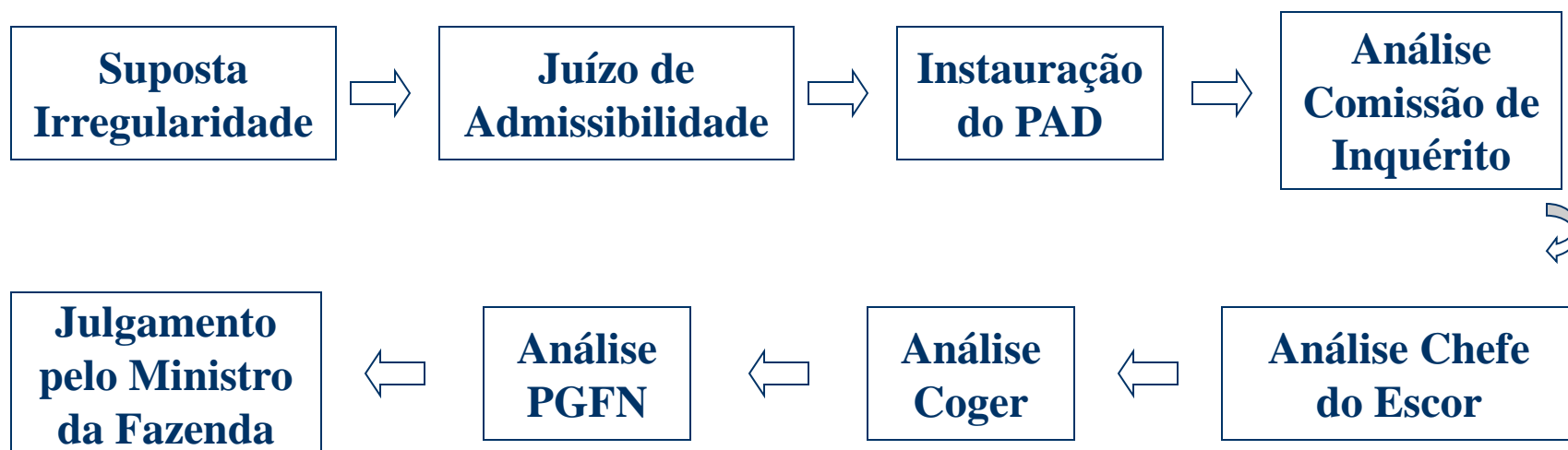

Estatísticas – Evolução dos trabalhos na Coger

➤ Aprimoramento dos Juízos de Admissibilidade

	Ocorrências	PAD Instaurado
2004	295	141
2005	312	133
2006	327	127
2007	920	157
2008	930	156
2009	519	102
2010	482	111

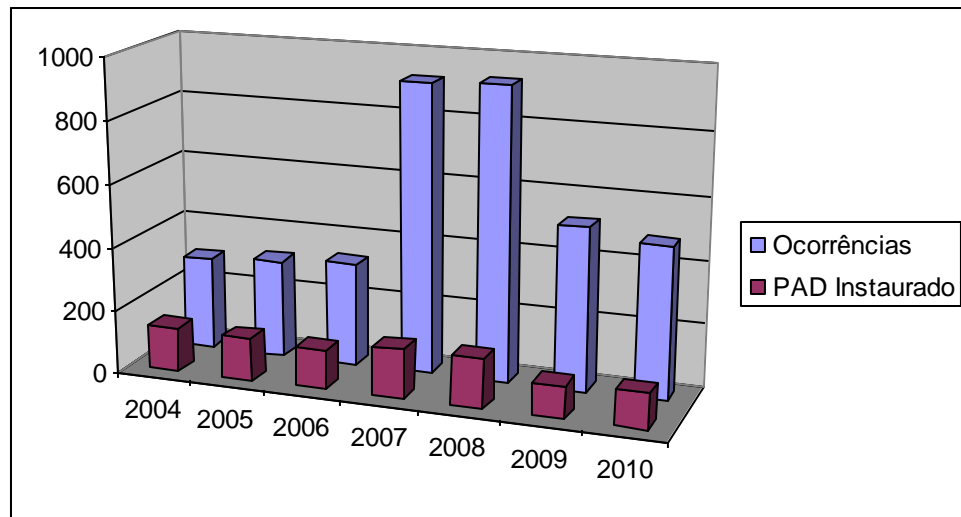

Estatísticas – Evolução dos trabalhos na Coger

- Aprimoramento dos Juízos de Admissibilidade
- Consequência: efetividade na atuação

	A	B	
	PAD Conluído	PAD com Penaldiaide	% (B/A)
2004	188	54	28,72%
2005	150	32	21,33%
2006	134	68	50,75%
2007	99	38	38,38%
2008	93	40	43,01%
2009	112	61	54,46%
2010	91	54	59,34%

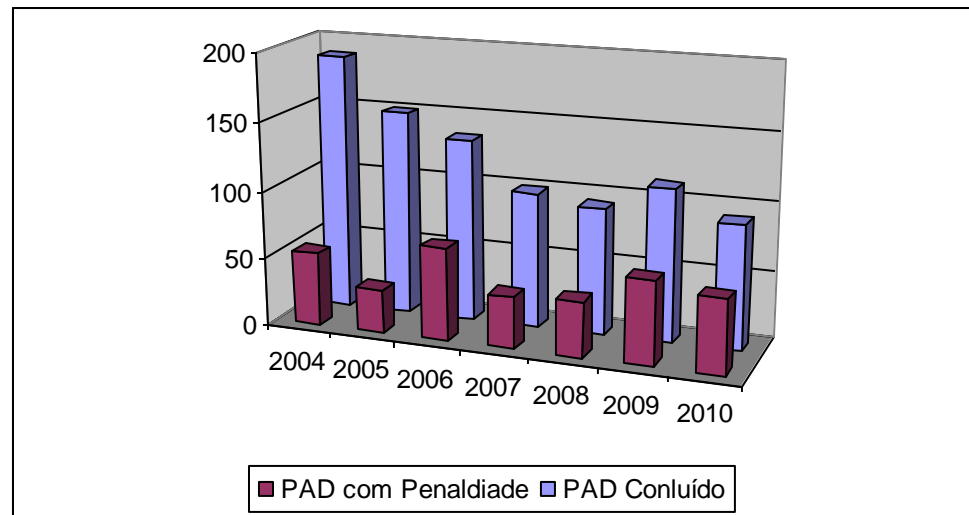

Estatísticas – Evolução dos trabalhos na Coger

- **Busca da Coger pela atuação pontual nos casos de irregularidade, sempre respeitando os princípios basilares do Direito**
- **Assim, apenas 4,2% dos casos de penalidade expulsória tiveram decisão judicial para reintegração de servidor****

**** Segundo pesquisa Sejud, de 1999 a 2009 foram registradas 310 penas expulsórias, com 13 reintegrações em razão de decisão judicial transitadas em julgado**

Conclusão

- **Ação investigativa em conjunto com outros órgãos públicos (MPF, PF, AGU)**
- **Objetivo: combater o ilícito funcional em todas as áreas da Receita Federal do Brasil**

As melhores práticas na atividade correcional

FIM