

HOSPITAL OPHIR LOYOLA CENTRO DE ALTA COMPLEXIDADE EM ONCOLOGIA DO PARÁ- CACON

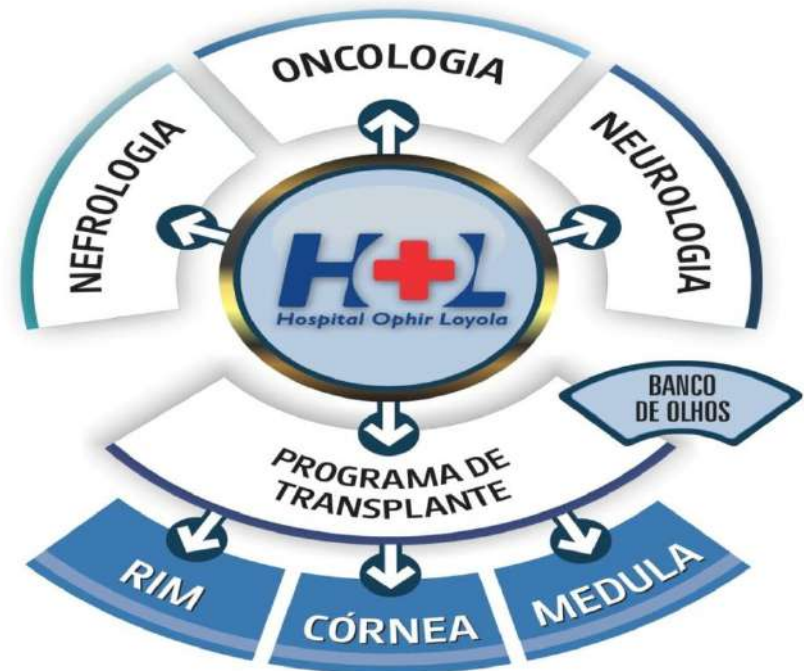

GOVERNO DO ESTADO DO PARÁ

HOSPITAL OPHIR LOYOLA

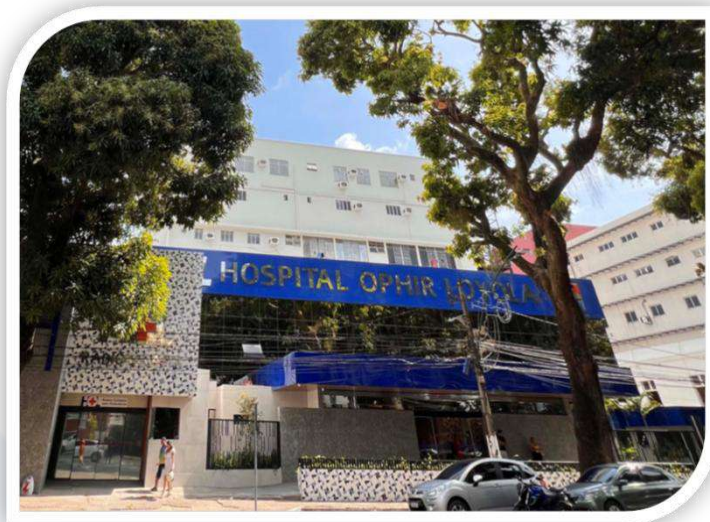

01 O que somos

02 O que já fizemos

03 Planejamento de Curto Prazo



GOVERNO DO ESTADO DO PARÁ HOSPITAL OPHIR LOYOLA



GOVERNO DO ESTADO DO PARÁ
SECRETARIA DE ESTADO DE SAÚDE PÚBLICA
HOSPITAL OPHIR LOYOLA

ORGANOGRAMA / HOL

DGER DIRETORIA GERAL

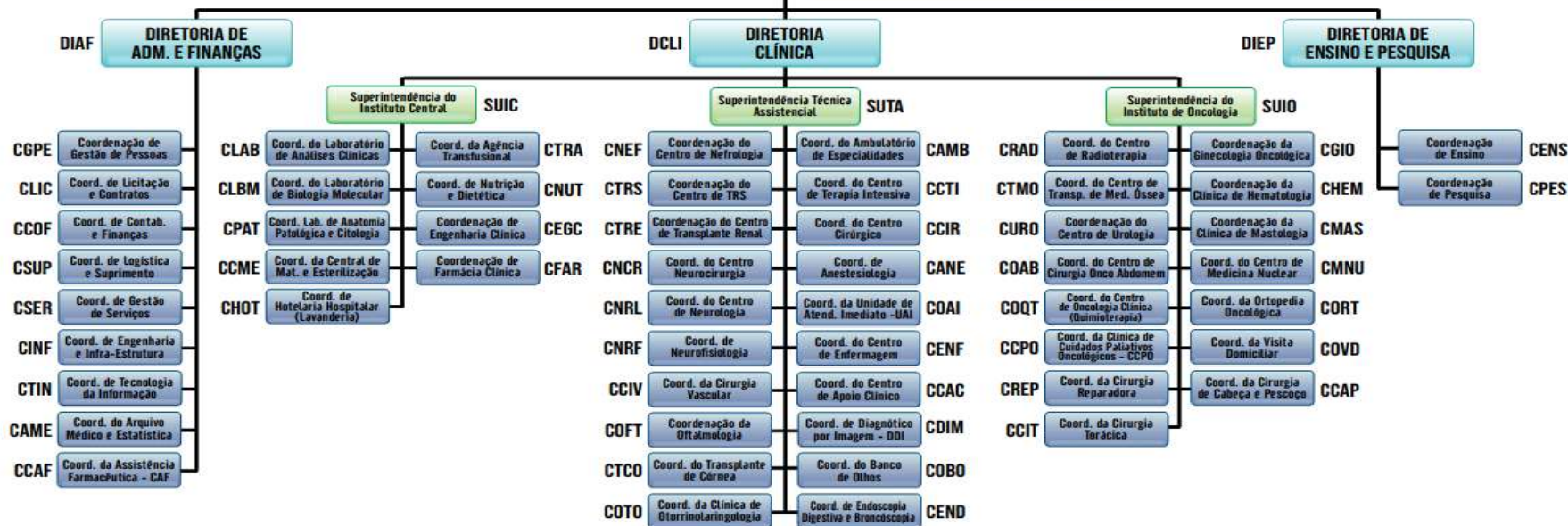

OBSERVAÇÕES:

- COORDENAÇÃO DE GESTÃO DE PESSOAS
 - Divisão de Administração de Pessoal
 - Serviço de Processamento de Folha de Pagamento
 - Serviço de Benefícios, Controle de Frequência e Cálculo Fundacional
 - Divisão de Desenvolvimento de Pessoas
 - Serviço de Recrutamento e Seleção
 - Serviço de Treinamento e Desenvolvimento
 - Serviço de Avaliação de Desempenho
 - Serviço de Gestão de Pessoas
- COORD. DE LOGÍSTICA E SUPRIMENTO
 - Divisão de Recursos Materiais
 - Serviço de Compras
 - Serviço de Almoxarifado
 - Serviço de PRD

- COORDENAÇÃO DE GESTÃO DE SERVIÇOS
 - Serviço de Casas Médicas
 - Serviço de Transporte (Interno e Externo)
 - Serviço de Radiologia e Proteção
 - Serviço de Limpeza
 - Serviço de Portaria e Segurança
 - Serviço de Telefonia
- COORDENAÇÃO DE CONTABILIDADE E FINANÇAS
 - Serviço de Contabilidade
 - Serviço de Tesouraria
 - Serviço de Faturamento

- COORD. DE ENGENHARIA E INFRA-ESTRUTURA
 - Divisão de Engenharia e Arquitetura
 - Divisão de Manutenção Predial
 - Serviço de Obra
 - Serviço de Manutenção de Equipamentos
 - Serviço de Patrimônio
 - COORD. DO CENTRO DE IMAGIENOLOGIA
 - Serviço de Tomografia Computadorizada
 - Serviço de Resonância Magnética
 - Serviço de Ultrassom
 - Serviço de Radiologia
 - Serviço de Ultrassom Doppler
 - Serviço de Hemodinâmica
 - Serviço de Endoscopia
 - Serviço de Ecocardiograma

- COORD. DO CENTRO DE APHO CLÍNICO
 - Divisão de Serviço Social
 - Divisão de Psicologia
 - Divisão de Fonoaudiologia
 - Divisão de Terapia Ocupacional
 - Divisão de Fisioterapia
 - Divisão de Fisioaudiologia
- COORDENAÇÃO DO CENTRO DE LABORATÓRIO
 - Divisão de Laboratório Clínico
 - Divisão de Laboratório de Biologia Molecular
 - Divisão de Laboratório de Análises Parasitológicas e Citológicas

- COORDENAÇÃO DO CENTRO DE ONCOLOGIA CLÍNICA
 - Hematologia
 - Isotermia
 - Oncologia Clínica
 - Clínica de Cuidados Paliativos Oncológicos 1 e 2
 - Clínica de Oncologia
- COORD. DO CENTRO DE CIRURGIA ONCOLÓGICA
 - Boca Humão
 - Cabeça e Pescoço
 - Abdome
 - Ginecologia
 - Mastologia
 - Oncologia
 - Tórax

- Assessoria de Qualidade e Segurança
 - Gestão de Qualidade e Segurança
 - Gestão de Risco
 - Normatização
 - Sistema de Vigilância Epidemiológica
 - Comitês Clínicos
 - Comitê de Documentação Médica e Estatística
 - Comitê de Ética
 - Comitê de Ética em Pesquisa
 - Comitê de Controle de Infecção Hospitalar
 - Comitê Interno de Prevenção de Acidentes
 - Comitê de Óbito
 - Comitê de Revisão de Prontuários
 - Comitê de Transplantes e Captação de Órgãos
 - Comitê Transplante
 - Comitê Intra-Hospitalar de Doação de Órgãos e Tecidos para Transplante



SECRETARIA DE SAÚDE PÚBLICA





HOSPITAL OPHIR LOYOLA

PERFIL CLÍNICO

ATUAL:

- **Adultos**
- **Alta complexidade** (oncologia, neurologia, nefrologia, transplantes)
- **ONCOLOGIA – Centro de Alta Complexidade em Oncologia - CACON**
 - Oncologia clínica
 - Oncologia cirúrgica
 - Radioterapia
- **NEUROLOGIA – Centro de Referência**
 - Unidade de Alta Complexidade em Neurocirurgia
 - Centro de Referência de Alta Complexidade em Neurologia
- **NEFROLOGIA**
 - Nefrologia clínica (pts oncológicos)
 - Hemodiálise
 - Nefrologia pós-transplantes renais
- **TRANSPLANTES – Hospital Transplantador (captação)**
 - Renal
 - Córnea
 - TMO

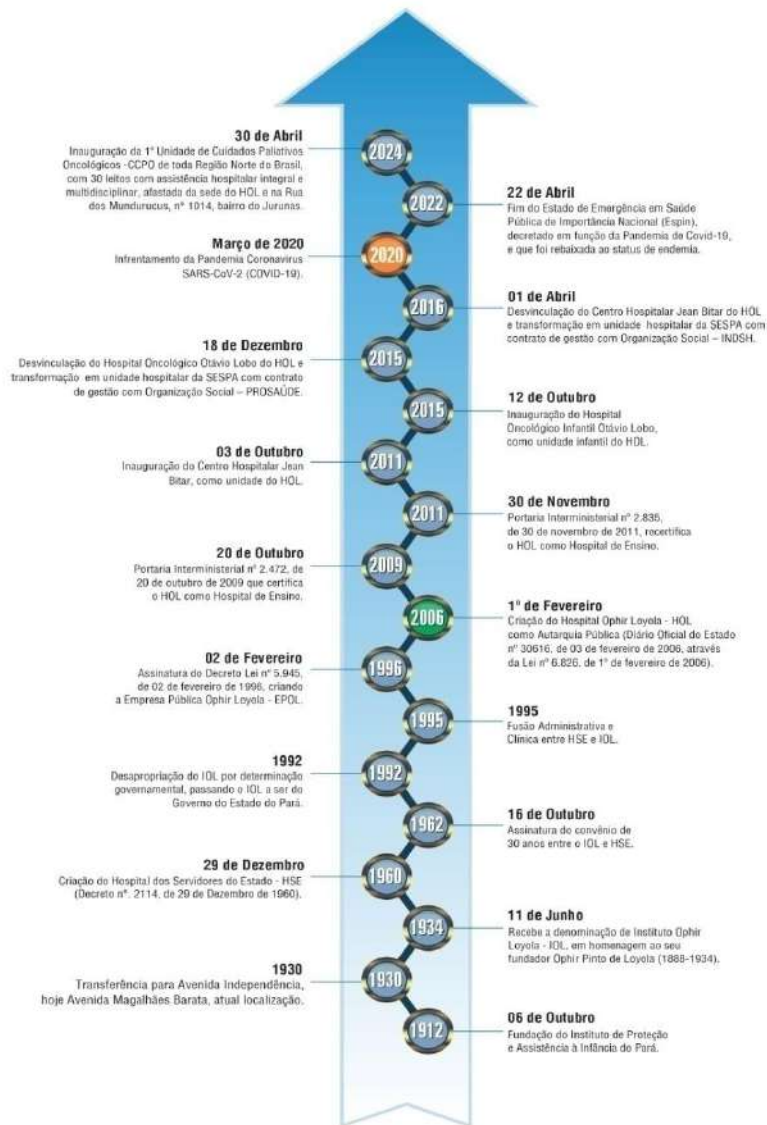

SECRETARIA DE SAÚDE PÚBLICA





HOSPITAL OPHIR LOYOLA

ESTRUTURA



Unidade de Internação:		
Operacionais	203	Leitos
Unidade de Tratamento Intensivo Adulto	49	Leitos
Centro Cirúrgico	07	Salas
Sala de Recuperação Pós-Anestésica	07	Leitos

Ambulatório:		
Consultórios Médicos	28	Salas
Consultórios de Odontologia	02	Salas
Consultórios Multidisciplinares	09	Salas
Cirurgia Ambulatorial	01	Sala
Posto de Enfermagem	01	Salas
Imunização	01	Sala
Curativos	02	Salas

Unidade de Atendimento Imediato – UAI:		
Leitos de Observação	12	Leitos
Poltronas de infusão endovenosa	12	Poltronas
Consultórios Médicos	01	Consultório
Poltronas para Hemoderivados	08	Poltronas



SERVIÇOS ESPECIALIZADOS DE MÉDIA E ALTA COMPLEXIDADE POR ÁREA DE ATUAÇÃO



Centros de Alta Complexidade	Serviços Cirúrgicos	Medicina Interna	Serviços de Apoio Diagnóstico e Terapêutico
<u>Centro de Atenção Oncológica</u>	<ul style="list-style-type: none"> • Anestesiologia e Gasoterapia 	<ul style="list-style-type: none"> • Clínica Médica 	<u>Imagenologia</u>
<ul style="list-style-type: none"> • Oncologia Clínica 	<ul style="list-style-type: none"> • Cirurgia de Cabeça Pescoço 	<ul style="list-style-type: none"> • Dermatologia 	<ul style="list-style-type: none"> • Angiografia
<ul style="list-style-type: none"> • Oncologia Cirúrgica 	<ul style="list-style-type: none"> • Cirurgia Geral 	<ul style="list-style-type: none"> • Endocrinologia 	<ul style="list-style-type: none"> • Ecocardiograma
<ul style="list-style-type: none"> • Cuidados Paliativos em Oncologia 	<ul style="list-style-type: none"> • Cirurgia Plástica Reparadora 	<ul style="list-style-type: none"> • Gastroenterologia 	<ul style="list-style-type: none"> • Hemodinâmica
<ul style="list-style-type: none"> • Quimioterapia 	<ul style="list-style-type: none"> • Cirurgia Torácica 	<ul style="list-style-type: none"> • Hematologia 	<ul style="list-style-type: none"> • Mamografia
<ul style="list-style-type: none"> • Radioterapia 	<ul style="list-style-type: none"> • Cirurgia Vascular 	<ul style="list-style-type: none"> • Pneumologia 	<ul style="list-style-type: none"> • Radiologia
<ul style="list-style-type: none"> • Tratamento da Dor Crônica 	<ul style="list-style-type: none"> • Microcirurgia Reconstructiva 	<ul style="list-style-type: none"> • Unidade de Tratamento Intensivo 	<ul style="list-style-type: none"> • Ressonância Magnética
<ul style="list-style-type: none"> • Medicina Nuclear 	<ul style="list-style-type: none"> • Neurocirurgia 		<ul style="list-style-type: none"> • Tomografia Computadorizada
	<ul style="list-style-type: none"> • Odontologia 		<ul style="list-style-type: none"> • Ultrassonografia
<u>Centro de Neurocirurgia</u>	<ul style="list-style-type: none"> • Otorrinolaringologia 		
<ul style="list-style-type: none"> • Neuro-Oncologia Cirúrgica 	<ul style="list-style-type: none"> • Urologia 		<u>Métodos Endoscópicos</u>
<ul style="list-style-type: none"> • Neurocirurgia Vascular 			<ul style="list-style-type: none"> • Broncoscopia
<ul style="list-style-type: none"> • Neurocirurgia Endovascular 			<ul style="list-style-type: none"> • Colonoscopia
<ul style="list-style-type: none"> • Neurocirurgia da Coluna 			<ul style="list-style-type: none"> • Endoscopia Digestiva Alta
<ul style="list-style-type: none"> • Neurocirurgia da Dor Crônica e Dor Oncológica 			<ul style="list-style-type: none"> • Endoscopia Urológica
<ul style="list-style-type: none"> • Neurocirurgia de Nervos Periféricos 			
<ul style="list-style-type: none"> • Neurocirurgia Funcional e Distúrbios dos Movimentos 			
<ul style="list-style-type: none"> • Neurocirurgia da Epilepsia Refratária 			



SERVIÇOS ESPECIALIZADOS DE MÉDIA E ALTA COMPLEXIDADE POR ÁREA DE ATUAÇÃO



Centros de Alta Complexidade	Serviços Cirúrgicos	Medicina Interna	Serviços de Apoio Diagnóstico e Terapêutico
<u>Centro de Neuroclínica</u>			<u>Laboratórios</u>
• Tratamento de Distúrbios de Movimento			• Análises Clínicas
• Ambulatório de Demências			• Anatomia Patológica e Citologia
• Ambulatório de Cefaléia			• Biologia Molecular
• Ambulatório de Doenças Neuromusculares			
• Ambulatório de Doenças Neurovasculares			<u>Terapias</u>
• Ambulatório de Neuroinfecções			• Fisioterapia
• Ambulatório de Neurologia Oncológica			• Hemoterapia
• Ambulatório de Liquor			• Iodoterapia
<u>Centro de Atenção Nefrológica</u>			
• Diálise Peritoneal			
• Hemodiálise			
• Nefrologia Clínica			
<u>Centro de Transplantes</u>			
• Transplante Renal			
• Transplante Córnea			
• Transplante de Medula Óssea			
<u>Centro de Atenção Cardiovascular</u>			
• Cardiologia			



SERVIÇOS ESPECIALIZADOS DE MÉDIA E ALTA COMPLEXIDADE POR ÁREA DE ATUAÇÃO

Volume de atendimentos/ Ano: 1.062.350

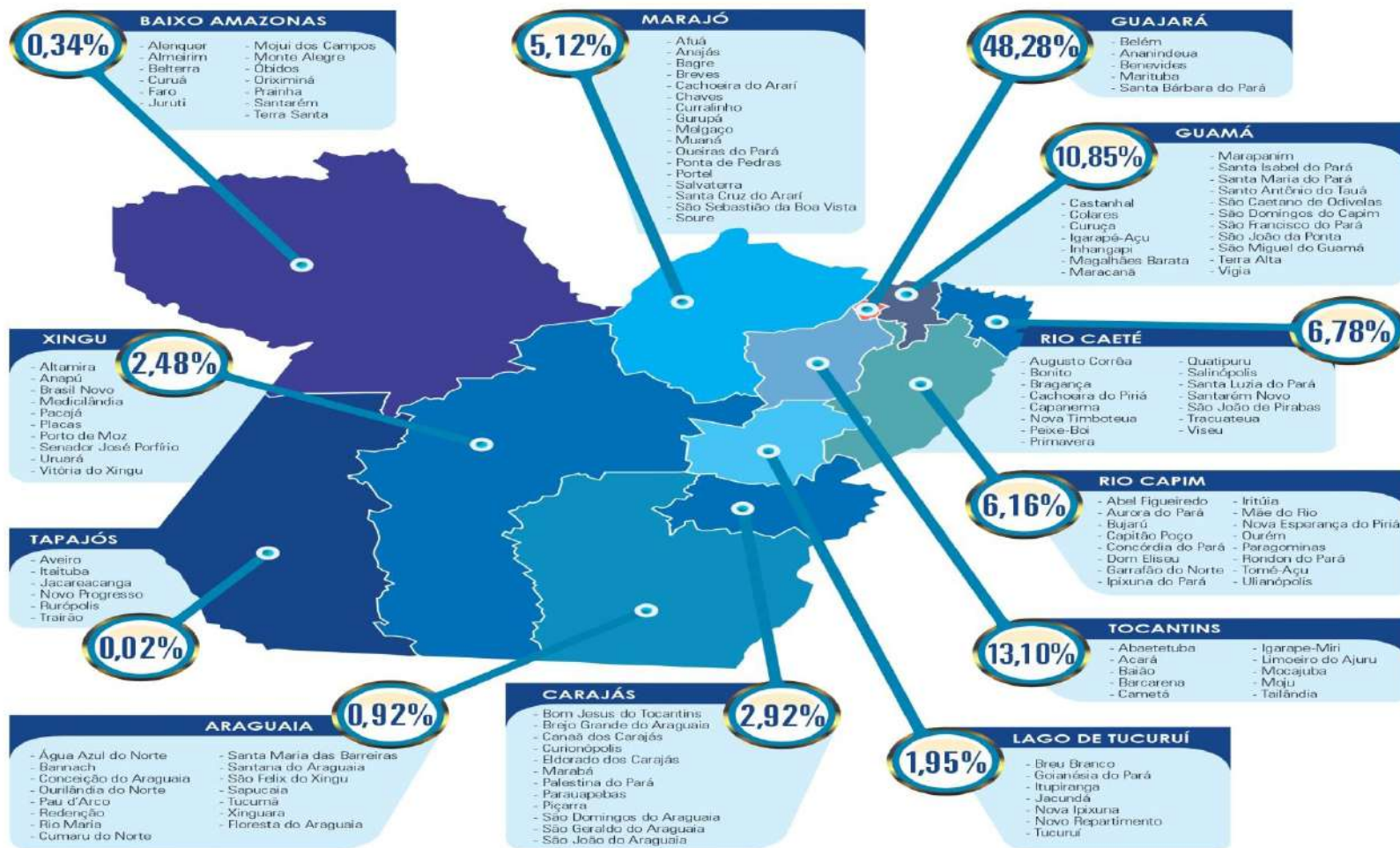



ENSINO E PESQUISA

PROGRAMA DE RESIDÊNCIA MÉDICA 2024

VALOR DA BOLSA R\$ 4.106,09

ESPECIALIDADES	R1	R2	R3	R4	R5	TOTAL
1. ANESTESIOLOGIA	08	08	05	-	-	21
2. CLINICA MÉDICA	08	08	-	-	-	16
3. ONCOLOGIA CLÍNICA	01	01	-	-	-	02
4. CIRURGIA ONCOLÓGICA	00	00	02	-	-	02
5. CIRURGIA GERAL	05	04	05	-	-	14
6. ENDOSCOPIA	02	02	-	-	-	04
7. MASTOLOGIA	01	01	-	-	-	02
8. NEUROCIURURGIA	02	01	01	02	02	08
9. RADIOLOGIA/DIAG. POR IMAGEM	07	05	04	-	-	16
10. UROLOGIA	01	02	01	-	-	04
11. HEMATOLOGIA E HEMOTERAPIA	01	01	-	-	-	02
12. NEUROLOGIA	01	01	01	-	-	03
TOTAL	41	36	19	02	02	100

***BOLSAS PAGAS PELO MS – R\$139.607,06 /Mês**

34 Bolsas

***BOLSAS PAGAS PELO HOL – R\$271.001,99 / mês**

66 Bolsas



PROGRAMA DE RESIDÊNCIA UNIPROFISSIONAL 2024

ATENÇÃO AO CÂNCER

VALOR DA BOLSA R\$ 4.106,09

ESPECIALIDADE	R1	R2	R3	TOTAL	
1. ENFERMAGEM EM CTI	03	03	-	06	
2. ENFERMAGEM ONCOLÓGICA	03	03	-	06	
3. ENFERMAGEM CLINICA CIRURGIA ONCOLÓGICA.	03	03	03	-	06
4. BUCO MAXILO FACIAL	02	01	02	05	
TOTAL	11	10	02	23	
BOLSAS PAGAS PELO MS – R\$94.440,07			23 Bolsas		



ENSINO E PESQUISA

PROGRAMA DE RESIDÊNCIA MÉDICA 2024

VALOR DA BOLSA R\$ 4.106,09

ÁREA DE CONCENTRAÇÃO	R1	R2	TOTAL
1.ENFERMAGEM	02	02	04
2.FONOAUDIOLOGIA	02	01	03
3.FISIOTERAPIA	02	02	04
4.NUTRIÇÃO	02	02	04
5.PSICOLOGIA	02	02	04
6.SERVIÇO SOCIAL	02	02	04
7.TERAPIA OCUPACIONAL	02	02	04

TOTAL **14** **13** **27**

BOLSAS PAGAS PELO MS – R\$110.864,43 / mês **27 Bolsas**



ESTRUTURA GERAL DE ENSINO E PESQUISA

ÁREAS DA SAÚDE	MÊS	ANO
1. Residência Médica	406.502,91	4.878.034,92
2. Residência Multiprofissional	110.886,03	1.330.632,36
3. Residência Uniprofissional	94.440,07	1.133.280,84
TOTAL	466.260,20	5.595.122,40
HOL	271.001,94	3.252.023,28
MEC- Residência Médica	135.500,97	1.626,011,64
MEC-Uni e Multiprofissional	94.440,07	1.133.280,84

GOVERNO DO ESTADO DO PARÁ

HOSPITAL OPHIR LOYOLA



02 O que fizemos em **2024**



HOSPITAL OPHIR LOYOLA

O QUE FIZEMOS EM 20²⁴



Antes



Entrega das Obras de *Intervenção Restaurativa do Casarão Rosa - Prédio Histórico Anexo ao Hospital Ophir Loyola*

Em funcionamento desde 29 de Julho/2024
Diretorias e Setores Administrativos

Prédio/Anexo: Eugênio Soares
(Diretor de 1935 a 1961)

Depois



HOSPITAL OPHIR LOYOLA

O QUE FIZEMOS EM 2024

Entrega das Obras do **Laboratório de Análises Clínicas**

▪ Entrega/Conclusão: Jun/2024



HOSPITAL OPHIR LOYOLA

O QUE FIZEMOS EM 2024

Entrega do **Primeiro Centro de Cuidados Paliativos da Região Norte**

▪ Entrega/Inauguração: 30/Abr/2024

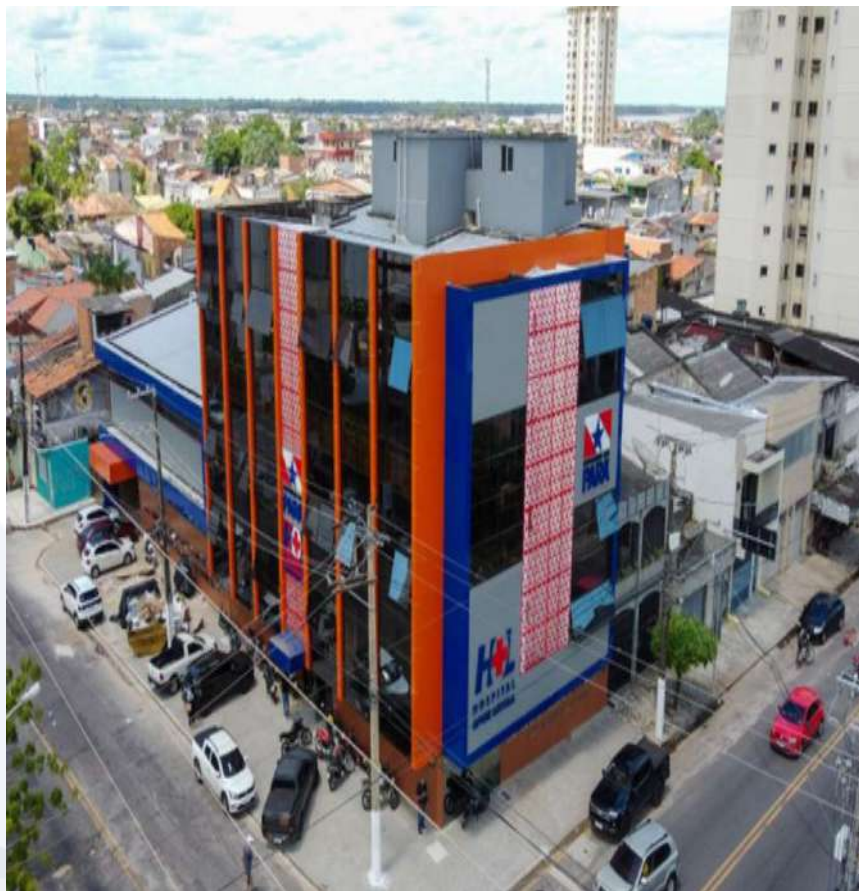

HOSPITAL OPHIR LOYOLA O QUE FIZEMOS EM 2024



RADIOTERAPIA

❖ *Reforma e Ampliação do Serviço de Radioterapia com readequação de 02 Bunkers, instalação de 02 Aceleradores Lineares e modernização da Sala do Tomossimulador .*

Obra entregue em 10-Set-2024



HOSPITAL OPHIR LOYOLA O QUE FIZEMOS EM 2024

RADIOTERAPIA



HOSPITAL OPHIR LOYOLA

O QUE FIZEMOS EM 2024

Reforma de Ampliação do Setor de Medicina Nuclear para Instalação do
PET-SCAN e GAMA CÂMARA

Andamento da Obra: 90% concluída

Previsão de Inauguração: Dez/2024.



HOSPITAL OPHIR LOYOLA

O QUE FIZEMOS EM 2024

Reforma de Adequação da Central de Material e Esterilização – **CME**

Andamento da Obra: 85% concluída

Previsão de Inauguração: Dez/2024



GOVERNO DO ESTADO DO PARÁ

HOSPITAL OPHIR LOYOLA



03 Planejamento de Curto Prazo

HOSPITAL OPHIR LOYOLA

Planejamento de Curto Prazo

Reforma, Ampliação e Adequação da Unidade de Atendimento Imediato- UAI



Previsão de Início da Obra:
Jan/2025

**Fase Atual: Anuência do
Governo do Estado com a
Execução do Projeto e Garantia
de Recursos
Orçamentários/Financeiros.**

Valor do Projeto:
R\$ 29.730.600,56

HOSPITAL OPHIR LOYOLA

Planejamento de Curto Prazo

Instalação do Novo Ambulatório do HOL



Local: Av.09 de Janeiro c/ Av.Gentil Bittencourt

Previsão: Jan/2024

Fase Atual: Em negociação para a locação do imóvel

Valor /Mensal da Locação do Imóvel : R\$ 150.000,00





HOSPITAL OPHIR LOYOLA

Planejamento de Curto Prazo

Instalação do Novo Ambulatório do HOL





HOSPITAL OPHIR LOYOLA

Planejamento de Curto Prazo

Instalação do Parque Tecnológico de Radiologia do HOL



GOVERNO DO ESTADO DO PARÁ
SECRETARIA DE ESTADO DE SAÚDE PÚBLICA
HOSPITAL OPHIR LOYOLA
ASSESSORIA DE PLANEJAMENTO ESTRATÉGICO
Os valores das DESPESAS estão baseados em valores dos processos licitatórios finalizados

1 - SERVIÇOS PESSOA JURÍDICA- CONTRATADOS 2024- DESPESAS COM SERVIÇOS DE REALIZAÇÃO DE EXAMES E LAUDOS

Descrição	FORNECEDOR	Valor mensal		Anual		CNPJ
		R\$		R\$		
SERVIÇOS DE EXAMES E LAUDOS	Serviço de Telerradiologia	ASSUNÇÃO E MADEIRA DIAGNOSTICO	R\$ 94.030,00	R\$	1.128.360,00	19.352.072/0001-26
	Realização de Exames de Imagem	ACCEB,SOM, PORTO DIAS, SALUD E BENEFICENTE	R\$ 400.000,00	R\$	4.800.000,00	11.162.355/0001-01 *
		SOM DIAGNÓSTICO				14.055.768/0001-77 *
		SALUD				
		BENEFICENTE				
			R\$ 494.030,00	R\$	5.928.360,00	

2 - ESTIMATIVA COM LOCAÇÃO DE EQUIPAMENTOS PARA O PARQUE TECNOLÓGICO DA RADIOLOGIA DO HOL

PROJEÇÃO COM A LOCAÇÃO DE EQUIPAMENTOS

	Descrição	Valor mensal		Anual	
		R\$		R\$	
01 Unid.	Ressonância Magnética	R\$ 200.000,00		R\$ 2.400.000,00	
01 Unid.	Tomógrafo Computadorizado	R\$ 75.000,00		R\$ 900.000,00	
01 Unid.	Raio-X Fixo	R\$ 30.000,00		R\$ 360.000,00	
01 Unid.	DR (Digitador de Imagem)	R\$ 23.000,00		R\$ 276.000,00	
01 Unid.	Mamógrafo	R\$ 35.000,00		R\$ 420.000,00	
01 Unid.	Painel rose M - Imagem de Mamografia	R\$ 25.000,00		R\$ 300.000,00	
01 Unid.	Ultrassonografia	R\$ 20.000,00		R\$ 240.000,00	
	Total Geral	R\$ 408.000,00	R\$	4.896.000,00	

Obs: Valores sujeitos a redução quando da realização da Licitação - os valores foram retidos de uma única proposta

3 - ESTIMATIVA COM REALIZAÇÃO DE EXAMES+EMISSION DE LAUDOS

PROJEÇÃO COM REALIZAÇÃO DE EXAMES+EMISSION DE LAUDOS

* Projeção de 1.000 Laudos/Mês	Valor Unitário	Valor mensal		Anual	
		R\$		R\$	
01 Unid.	Ressonância Magnética	R\$ 60,00		R\$ 60.000,00	R\$ 720.000,00
01 Unid.	Tomógrafo Computadorizado	R\$ 38,00		R\$ 38.000,00	R\$ 456.000,00
01 Unid.	Raio-X Fixo	R\$ 15,00		R\$ 15.000,00	R\$ 180.000,00
01 Unid.	Mamógrafo	R\$ 25,00		R\$ 25.000,00	R\$ 300.000,00
	Total Geral			R\$ 138.000,00	R\$ 1.656.000,00

Obs: Valores sujeitos a redução quando da realização da Licitação - os valores foram retidos de uma única proposta

4 - ESTIMATIVA COM LOCAÇÃO DO IMÓVEL PARA INSTALAÇÃO DO AMBULATÓRIO E PARQUE TECNOLÓGICO DE RADIOLOGIA

PROJEÇÃO COM A LOCAÇÃO DO PRÉDIO

R\$ 150.000,00	R\$ 1.800.000,00
-----------------------	-------------------------

5 - PROJEÇÃO DE DESEMBOLSO COM LOCAÇÃO DO IMÓVEL + INSTALAÇÃO DO PARQUE TECNOLÓGICO DE RADIOLOGIA

PROJEÇÃO COM CUSTO TOTAL DO PROJETO (Locação de Equipamentos+Emissão de Laudos+Locação do Prédio)

R\$ 696.000,00	R\$ 8.352.000,00
-----------------------	-------------------------



SECRETARIA DE SAÚDE PÚBLICA



PLANO DE RENOVAÇÃO TECNOLÓGICA – 2025/2026

DENOMINAÇÃO	QUANT.	V.UNITÁRIO	V.TOTAL	UNIDADE/SETOR
Acelerador Linear (Recursos avançados com IGRT 3D)	2	10.886.639,00	21.773.278,00	RADIOTERAPIA
Simulador/ Tomógrafo para Radioterapia	1	2.744.579,00	2.744.579,00	RADIOTERAPIA
Tomógrafo Computadorizado (Acima de 16 canais até 80 canais)	1	2.570.000,00	2.570.000,00	DDI
Mamógrafo	2	1.141.400,00	2.282.800,00	DDI
Microscópio Cirúrgico	1	708.314,00	708.314,00	CENTRO CIRURGICO
Ultrassom Diagnóstico Transcraniano	1	490.000,00	490.000,00	CENTRO CIRURGICO
Monitor Multiparâmetros para Ressonância Magnética	1	430.902,00	430.902,00	DDI
Upgrade Tomografia	1	425.000,00	425.000,00	DDI
Upgrade Ressonancia	1	425.000,00	425.000,00	DDI
Lavadora Termodesinfectora	3	384.177,00	1.152.531,00	CME
Aparelho de Raios X - Fixo Digital	2	358.565,00	717.130,00	DDI
Ultrassom Diagnóstico com Aplicação Transesofágica	3	317.000,00	951.000,00	DDI, CTI
Aparelho para Densitometria Óssea por Raios - X	1	280.998,00	280.998,00	DDI
Sistema de Vídeo Endoscopia Flexível	4	272.138,00	1.088.552,00	ENDOSCOPIA
Unidade geradora de congelamento instantaneo	1	252.300,00	252.300,00	ENDOSCOPIA
Foco Cirúrgico de Teto com Câmera de Vídeo	6	192.815,00	1.156.890,00	CENTRO CIRURGICO
Ultrassom Diagnóstico sem Aplicação Transesofágica	4	177.000,00	708.000,00	DDI, CTI, CENTRO CIRURGICO, HEMODIALISE
Upgrade Mamografia	1	150.000,00	150.000,00	DDI
Monitor de Pressão Intracraniana (PIC)	7	113.215,00	792.505,00	CENTRO CIRURGICO
Endoscópio Rígido	2	111.801,17	223.602,34	ENDOSCOPIA
Sterrad	3	100.000,00	300.000,00	CME
Ventilador pulmonar	20	100.000,00	2.000.000,00	CTI
Eletromiógrafo	2	99.175,00	198.350,00	NEUROCLINICA
Mesa Cirúrgica Elétrica	5	94.450,00	472.250,00	BLOCO CIRURGICO, AMBULATORIO
Lavadora de Endoscópio	1	90.596,00	90.596,00	ENDOSCOPIA
Ventilador de transporte	5	84.500,00	422.500,00	CTI, UAI
Eletroencefalógrafo	2	76.575,00	153.150,00	AMBULATORIO
Foco Cirúrgico de Teto	1	64.948,00	64.948,00	CENTRO CIRURGICO
Endoscópio Flexível (Fibroendoscopia)	5	63.645,00	318.225,00	ENDOSCOPIA
Secadora de Traquéias	2	60.397,00	120.794,00	CME
Lavadora Ultrassônica acima de 15 litros	3	56.284,00	168.852,00	CME
TOTAL GERAL			43.633.046,34	



FIM



SECRETARIA DE
SAÚDE PÚBLICA

