

SECRETARIA DE ESTADO DE SAÚDE PÚBLICA



SECRETARIA DE
SAÚDE PÚBLICA



- **Termo de Fomento nº 02/2022** - Associação Lar São Francisco de Assis na Providência de Deus – OSC
- **Vigência 24 meses** – 11/05/2022 a 10/05/2024 (podendo ser prorrogado até 5 anos)
- **2º Termo Aditivo:** Prorrogou 120 dias a vigência – 11/05/2024 a 07/09/2024

- Proporcionar atendimento médico especializado voltado às **comunidades ribeirinhas, quilombolas, indígenas**, usuários SUS em geral (crianças, jovens, adultos, idosos)
- Área de abrangência: Região da Calha Norte (9º CRS).



APRESENTAÇÃO

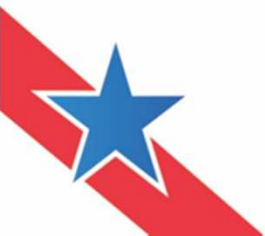

APRESENTAÇÃO



MUNICÍPIOS

- ALMEIRIM
- AVEIRO
- CURUÁ
- FARO
- MONTE ALEGRE
- ÓBIDOS
- ORIXIMINÁ
- TERRA SANTA
- JURUTI
- ALENQUER
- PRAINHA
- SANTARÉM
- BELTERRA
- ITAITUBA
- VITÓRIA DO XINGÚ
- SENADOR JOSÉ PORFIRIO
- PORTO DE MOZ

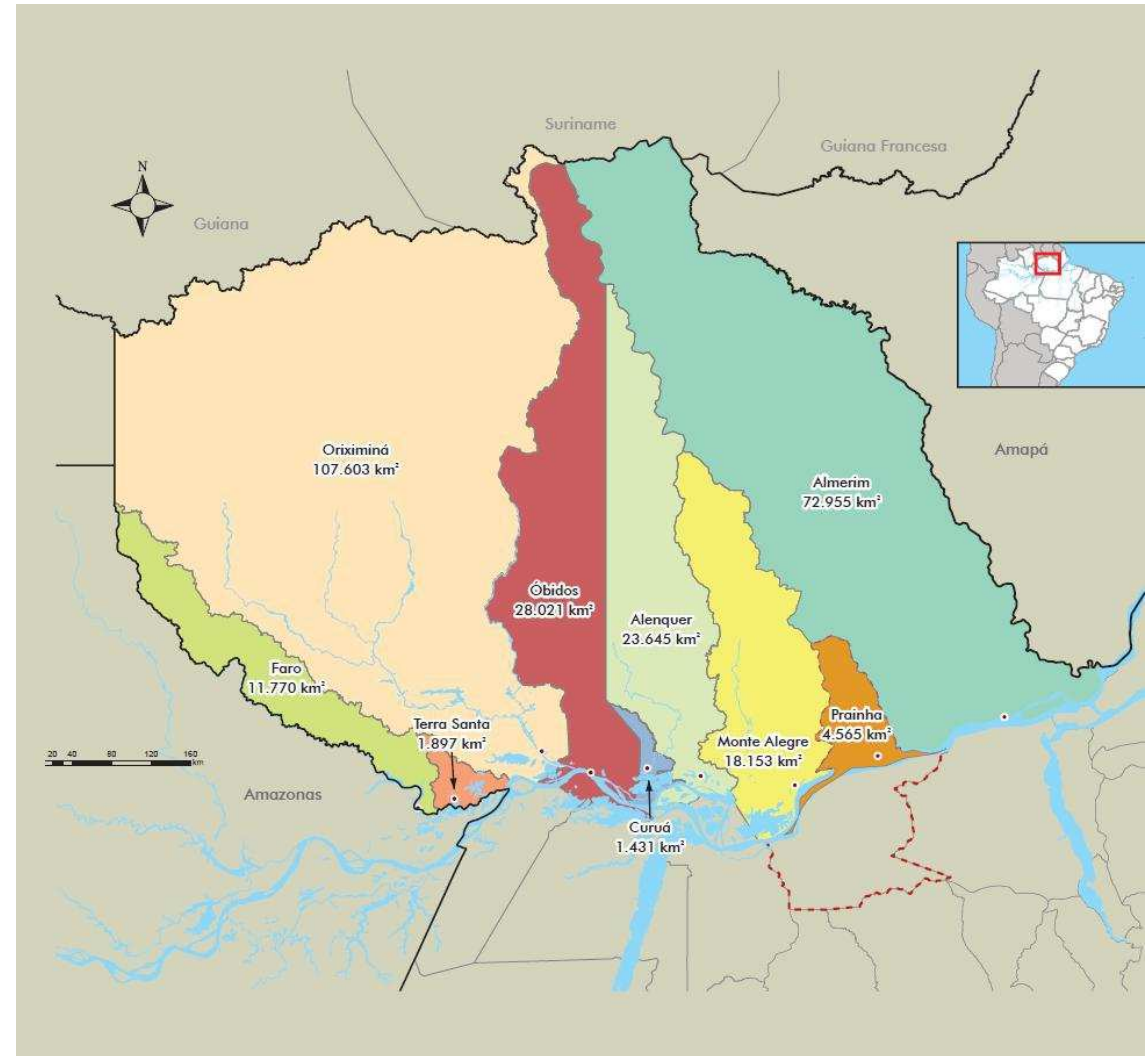



CONSULTAS ESPECIALIZADAS



CONSULTAS ODONTOLÓGICAS



EXAMES DE APOIO DIAGNÓSTICO



CIRURGIAS DE MÉDIA COMPLEXIDADE



LEITOS PARA INTERNAÇÃO CLÍNICA E CIRÚRGICA

METAS CONTRATUALIZADAS

Consultas Médicas Especializadas

40.600

Consultas Odontológicas

15.120

Procedimentos Cirúrgicos

2.800

Exames de Apoio Diagnóstico

Mamografia

Raio- X

Ultrassonografia

Eletrocardiograma

Oftalmológicos

Análises Clínicas

56.560

RESULTADOS DAS EXPEDIÇÕES

SECRETARIA DE
SAÚDE PÚBLICA



Total de Expedições

96

Total de Atendimentos

461.698

ATENDIMENTOS POR ANO

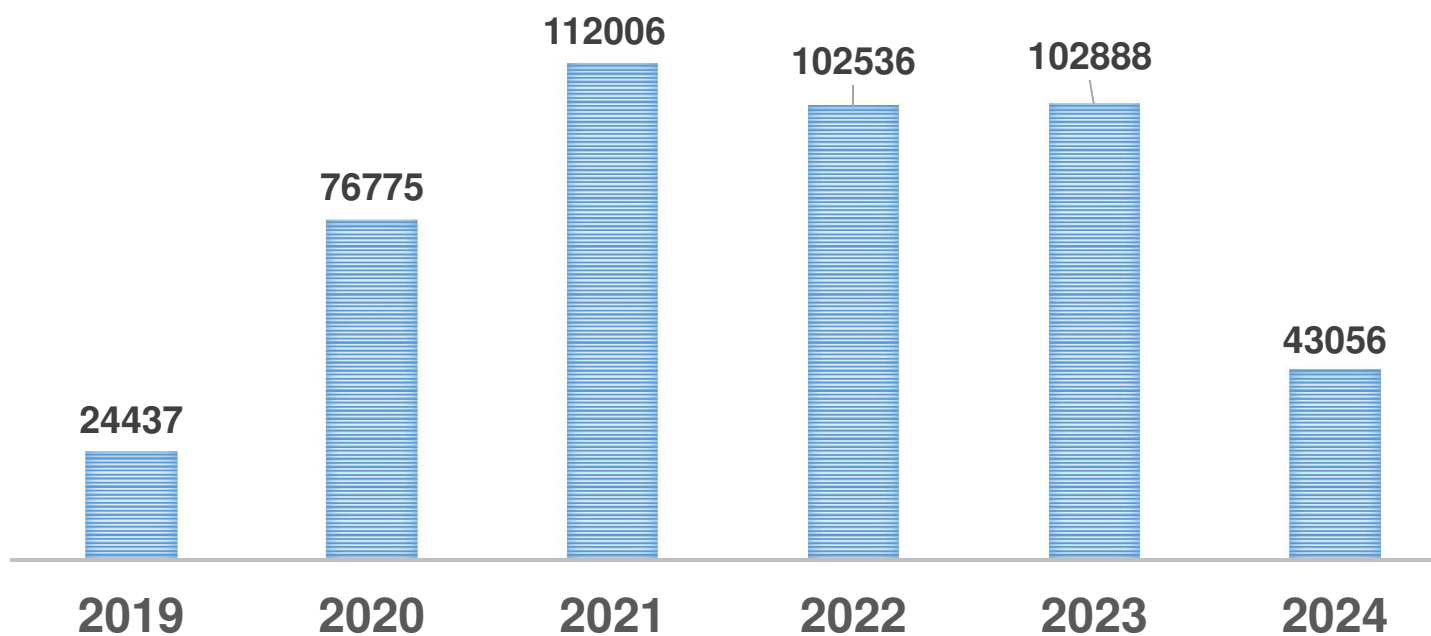

- **Financiamento inicial do Fomento:**
 - R\$ 9.528.000,00 (global)
 - R\$ 1.588.000,00 (mensal)
- **1º Termo aditivo:** R\$ 127.040,00
- **Valor Final:** R\$ 9.655.040,00

**Viver o Evangelho de Nosso Senhor Jesus Cristo
repetindo o abraço de São Francisco de Assis no irmão
leproso de hoje, ou seja, acolher aqueles que o mundo
rejeita.**

São Francisco de Assis

Carla Fernandes Figueiredo
Diretora Técnica
SESPA