

SECRETARIA DE
ESTADO DA SAÚDE



SERGIPE
GOVERNO DO ESTADO

Mães de Crianças com Microcefalia: entendendo os desafios e superando o preconceito

Av. Augusto Franco, 3150 - Ponto Novo,
Aracaju - SE, 49097-670
www.saude.se.gov.br

A SÍNDROME CONGÊNITA DO ZIKA VÍRUS

UMA CONSTRUÇÃO DE PONTES

O Estado de Emergência: um desafio para a rede

- **Uma nova geração: outubro de 2015, o momento do “descortinar” das deficiências através do evento inusitado do aumento do número de casos de crianças nascidas com microcefalia.**

***de 2000 a 2014 – 5 casos para 100mil nascidos vivos**

***2015 – 54,6 casos por 100 mil nascidos vivos**

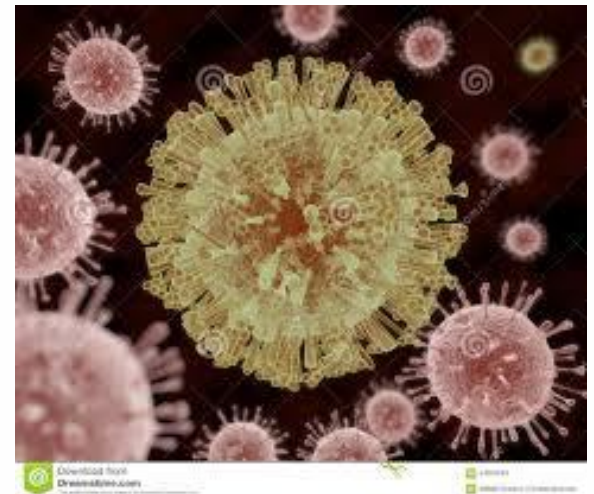

A SÍNDROME CONGÊNITA DO ZIKA VÍRUS UMA CONSTRUÇÃO DE PONTES

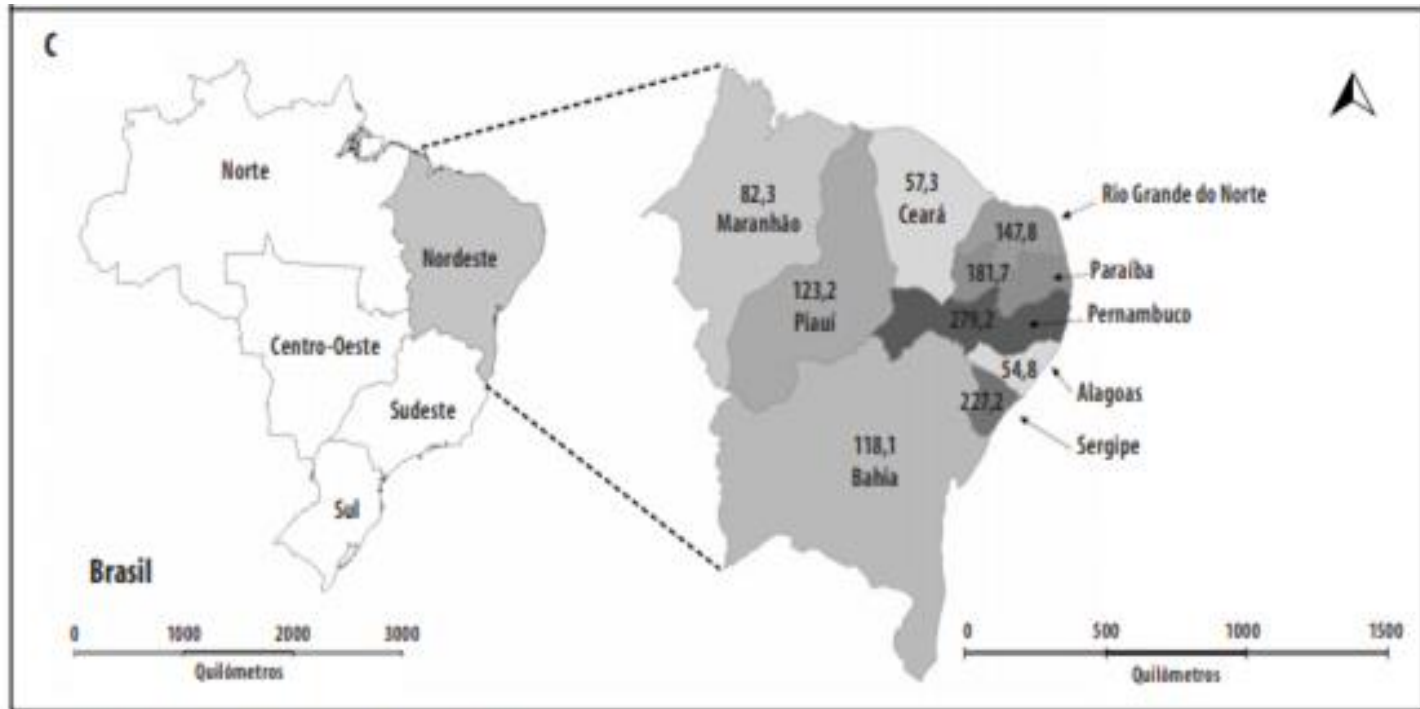

a) Número de nascidos vivos em 2015 = 2.951.136 (dados parciais atualizados em 12/02/2016).

Figura 1 – Coeficiente de prevalência de microcefalia ao nascer (por 100 mil nascidos vivos), segundo região de residência da mãe, 2000-2015 (A); mês de nascimento em 2015 (B); e estado de residência na região Nordeste do Brasil em 2015* (C)

A SÍNDROME CONGÊNITA DO ZIKA VÍRUS

UMA CONSTRUÇÃO DE PONTES

Panorama de Casos em Sergipe

- 282 casos notificados;
- 138 casos confirmados;
- 105 casos descartados;
- 36 casos em investigação;
- 03 casos inconclusivos.

Fonte: Boletim RESP. 19/03/2019



A SÍNDROME CONGÊNITA DO ZIKA VÍRUS UMA CONSTRUÇÃO DE PONTES

A FAMÍLIA NO CONTEXTO

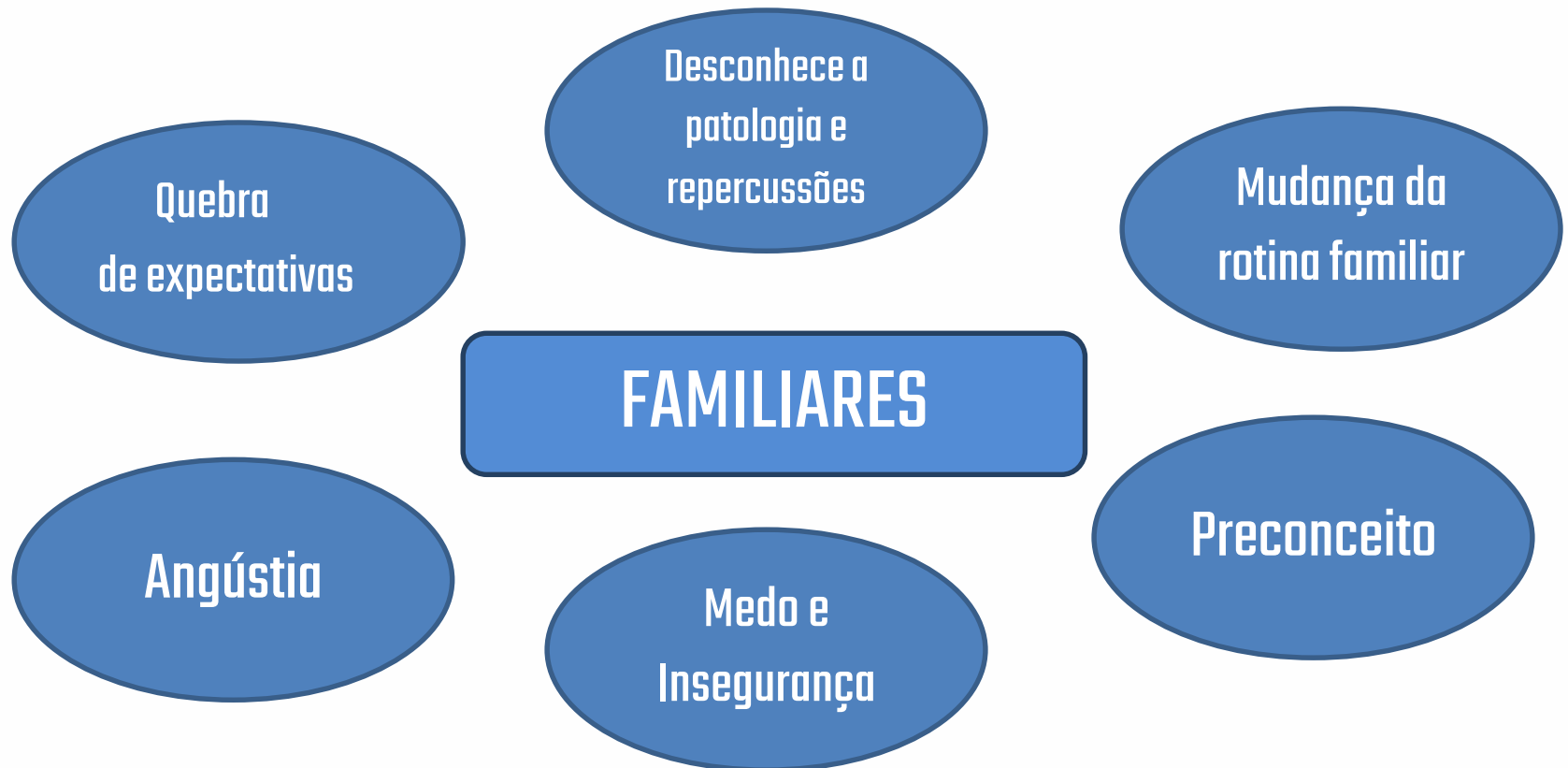

A SÍNDROME CONGÊNITA DO ZIKA VÍRUS

UMA CONSTRUÇÃO DE PONTES

As nossas pontes

- Profissionais dispostos
- Parcerias com a Universidade Federal de Sergipe
- Secretarias de Assistência - CRAS e CREAS
- Secretarias de Educação
- Atenção Primária
- UNICEF
- Movimento Zika

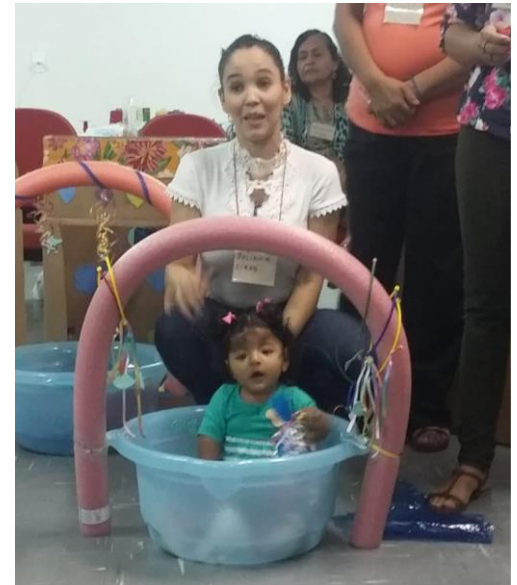

A SÍNDROME CONGÊNITA DO ZIKA VÍRUS

UMA CONSTRUÇÃO DE PONTES

O resultado das Pontes construídas



- **Qualificação de serviços pré-existentes em Centro Especializado em Reabilitação para Deficiências Física e Intelectual – CER II APAE e CER II CIRAS;**
Incentivos Financeiros para o Núcleo de Atenção ao Saúde da Família através da Portaria 3.502 de dezembro de 2017, para aquisição de Kits de estimulação precoce – 44 Nasf em Sergipe atendendo as famílias;
 - **Ampliação do Ambulatório de Reabilitação da Universidade Federal de Sergipe;**
- **Ampliação do Ambulatório de segmento Follow-up da Maternidade Nossa Senhora de Lourdes (maternidade pública para gestantes de alto risco);**
 - **Adesão ao Programa Criança Feliz;**
 - **Abraço ao Projeto Redes de Inclusão do UNICEF – Estimulação Precoce;**
- **Abraço ao Projeto das oficinas Caixa e Bacia da Fiocruz pela Estratégia Brasileirinhos e Brasileirinhas e Ministério da Saúde.**

A SÍNDROME CONGÊNITA DO ZIKA VÍRUS

UMA CONSTRUÇÃO DE PONTES

E Sergipe se destaca ampliando o olhar da proposta dos dois projetos até os 6 anos de idade, incluindo professores e profissionais de CRAS nas oficinas, fazendo junto, compartilhando saberes, trocando informações.



A SÍNDROME CONGÊNITA DO ZIKA VÍRUS UMA CONSTRUÇÃO DE PONTES

Mas, as Pontes precisam ser constantemente monitoradas, fortalecidas, novas Pontes precisam ser construídas porque além das famílias e crianças acometidas pela Síndrome Congênita do Zika vírus, temos outras Pessoas com Deficiências que precisam ser acolhidas juntamente com suas famílias e nas mais diversificadas fases da vida.



**CENTRO ESPECIALIZADO PARA PESSOAS COM DEFICIÊNCIA
FÍSICA, AUDITIVA VISUAL, INTELECTUAL, OSTOMIZADOS,
DEFICIÊNCIAS MÚLTIPLAS E TRANSTORNO DO ESPECTRO DO
AUTISMO
CER IV SERGIPE**



CENTRO ESPECIALIZADO PARA PESSOAS COM DEFICIÊNCIA FÍSICA, AUDITIVA VISUAL, INTELECTUAL, OSTOMIZADOS, DEFICIÊNCIAS MÚLTIPLAS E TRANSTORNO DO ESPECTRO DO AUTISMO CER IV SERGIPE

História

Em 2008, foi elaborada uma proposta pela Secretaria Estadual de Saúde – SES de construção e implantação de um Centro de Apoio Integral à Criança e ao Adolescente com deficiência (CAICAD).

O Governo do Estado de Sergipe sugeriu ao Orçamento da União no ano 2011 algumas emendas parlamentares e dentre elas aquisição de recurso para o CER IV, acolhida pela bancada federal do estado e cujos valores previstos e aprovados correspondiam em setembro de 2011 a R\$14.671.027,00 (quatorze milhões seiscentos e setenta e um mil e vinte e sete reais).

Em 2012, foi instituída a Rede de Atenção à Pessoa com Deficiência (RAPcD) no âmbito do SUS, através das Portarias Ministeriais GM/MS nº793/2012 e nº 835/2012. Com a implantação da RAPcD no Estado de Sergipe e a necessidade de adequação aos parâmetros estabelecidos, o perfil do CAICAD foi ampliado para todas as faixas etárias (infantil e adulto), mudando sua razão social para Centro Especializado em Reabilitação tipo IV (CER IV), com os serviços de Reabilitação Auditiva, Física, Intelectual, Visual, Ostomia e em Múltiplas Deficiências, sendo alocado recursos no valor de R\$ 23.500.000,00 (23 milhões e quinhentos mil reais), assim distribuídos:

R\$18.800.000,00 (dezoito milhões e oitocentos mil reais) de Emenda Parlamentar;

R\$4.700.000,00 (quatro milhões e setecentos mil reais) de contra partida Estadual (PROINVEST).

CENTRO ESPECIALIZADO PARA PESSOAS COM DEFICIÊNCIA FÍSICA, AUDITIVA VISUAL, INTELECTUAL, OSTOMIZADOS, DEFICIÊNCIAS MÚLTIPLAS E TRANSTORNO DO ESPECTRO DO AUTISMO CER IV SERGIPE

Impacto Financeiro x Habilitação do CER IV

- Em 28 de junho de 2017 recebemos o Parecer de Mérito Favorável sob a proposta de número 04384.829000/1170-14 no montante de R\$2.000.000,00 (dois milhões de reais) para a compra de equipamentos do CER conforme previsto na Portaria GM/MS nº 835 de 25 de abril de 2012;

Porém,

- Precisamos de um aporte financeiro para equipar todo o centro no montante aproximado de R\$ 4.000.000,00 (Quatro milhões de reais).

**CENTRO ESPECIALIZADO PARA PESSOAS COM DEFICIÊNCIA FÍSICA,
AUDITIVA VISUAL, INTELECTUAL, OSTOMIZADOS, DEFICIÊNCIAS
MÚLTIPLAS E TRANSTORNO DO ESPECTRO DO AUTISMO
CER IV SERGIPE**



















Estado de Sergipe

Rede de Atenção às Pessoas com Deficiência

- UBS em todos os 75 municípios



- NASF



- CER II



- CER III



- CER IV



- Centro de Especialidades Médicas da Criança e do Adolescente/CEMCA



- Ambulatório Follow-up da Maternidade Nossa Senhora de Lourdes



- Serviço de Reabilitação do Hospital Universitário



- CASE



- Hospital Regional de Itabaiana



- Hospital São José

REGIÕES DE SAÚDE

- Região N. S. da Glória
- Região Propriá
- Região Itabaiana
- Região Lagarto
- Região N. Srª do Socorro
- Região Aracaju
- Região Estância





OBRIKADA!

ALYNNE DA EXALTAÇÃO FRANÇA OLIVEIRA

REFERÊNCIA DE GESTÃO DA REDE DE ATENÇÃO ÀS PESSOAS COM DEFICIÊNCIA

DIRETORIA DE ATENÇÃO INTEGRAL À SAÚDE

COORDENAÇÃO DE REDES DE ATENÇÃO À SAÚDE

alynne.franca@saude.se.gov.br

79 99107-4109

SECRETARIA DE
ESTADO DA SAÚDE



SERGIPE
GOVERNO DO ESTADO

Av. Augusto Franco, 3150 - Ponto Novo,
Aracaju - SE, 49097-670
www.saude.se.gov.br