



INSPEÇÃO
DO TRABALHO

Inclusão das pessoas com deficiência no trabalho

Audiência Pública - Câmara dos Deputados

25/09/2019

MINISTÉRIO DA
ECONOMIA



Lei n.º 8.213 de 1991, artigo 93 (Lei de cotas)

- Empregadores contratando em regime celetista
- Empregadores do setor público e privado, que contratem trabalhadores em regime de emprego (*empresas privadas, empresas públicas, Administração Pública, etc.*)

- Vagas reservadas para pessoas com deficiência ou reabilitados:

Até 99 empregados	Não obrigadas
De 100 a 200 empregados.....	2%;
De 201 a 500.....	3%;
De 501 a 1.000.....	4%;
De 1.001 em diante.	5%.

Dados do mercado de Trabalho

- 446.496 pessoas com deficiência e reabilitados da previdência social com carteira assinada
- 483.682 pessoas com deficiência e reabilitados da previdência social no mercado de trabalho formal (incluindo servidores públicos)
- O número de vínculos formais no mercado de trabalho cresceu de 55% no período de 2003 a 2018, ao passo que o número de vínculos formais com pessoas com deficiência cresceu 180% no mesmo período.
- 92% das contratações por empregadores obrigados a cumprir cota

Estoque de empregados com deficiência no mercado de trabalho (exceto aprendizes)

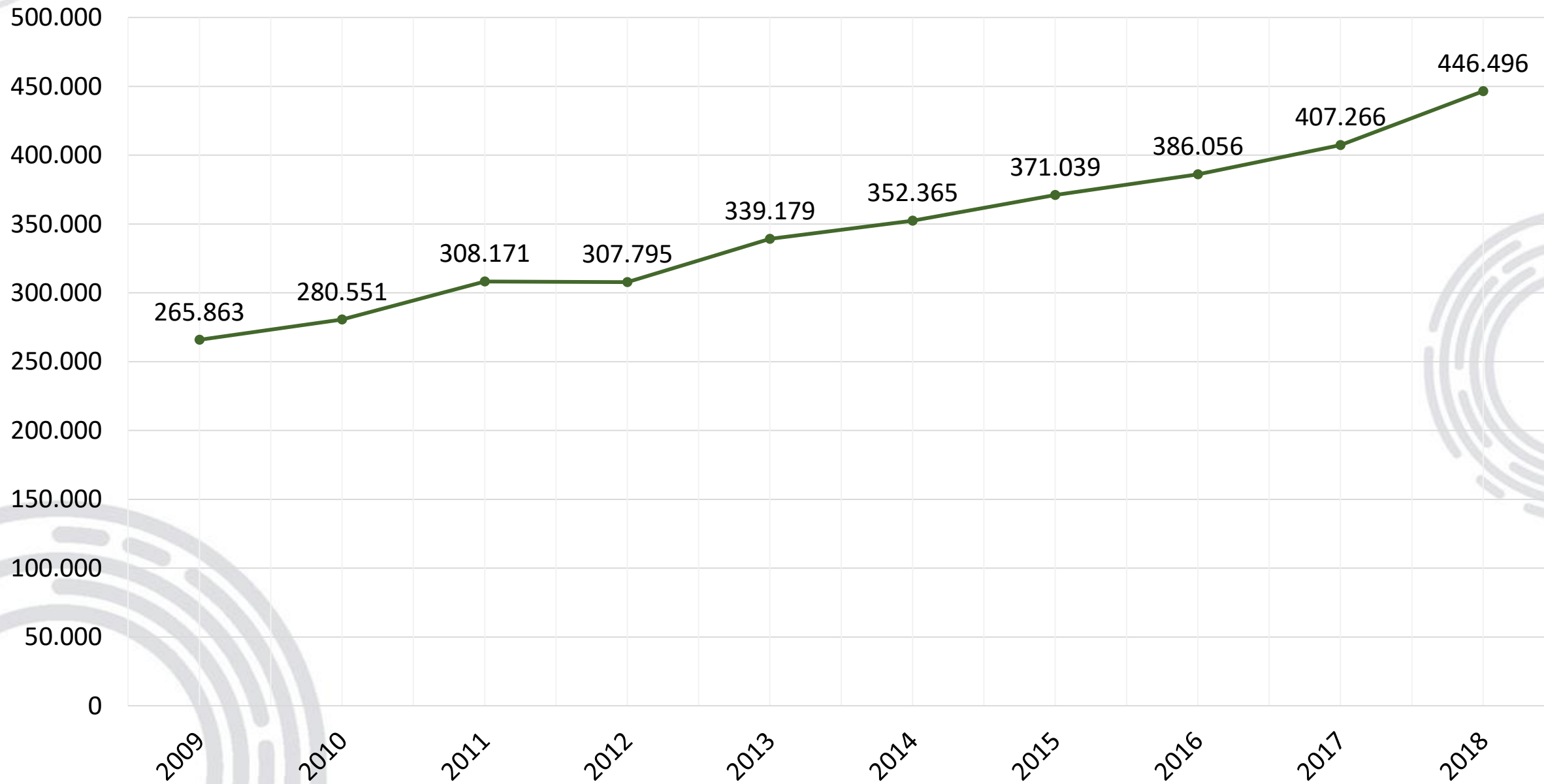

Cota para pessoas com deficiência e reabilitados

- 35 mil empregadores obrigados a cumprir cota
- 768 mil vagas reservadas (cota) para pessoas com deficiência e reabilitados da previdência social
- 50,6% das vagas reservadas efetivamente preenchidas (389 mil)
- Total de vagas abrange menos de 9% das quase 9 milhões de pessoas com deficiência severa entre 18 e 64 anos (Censo Demográfico 2010)

Fonte: RAIS 2018

Percentual de preenchimento das vagas reservadas pela Lei nº 8.123/91

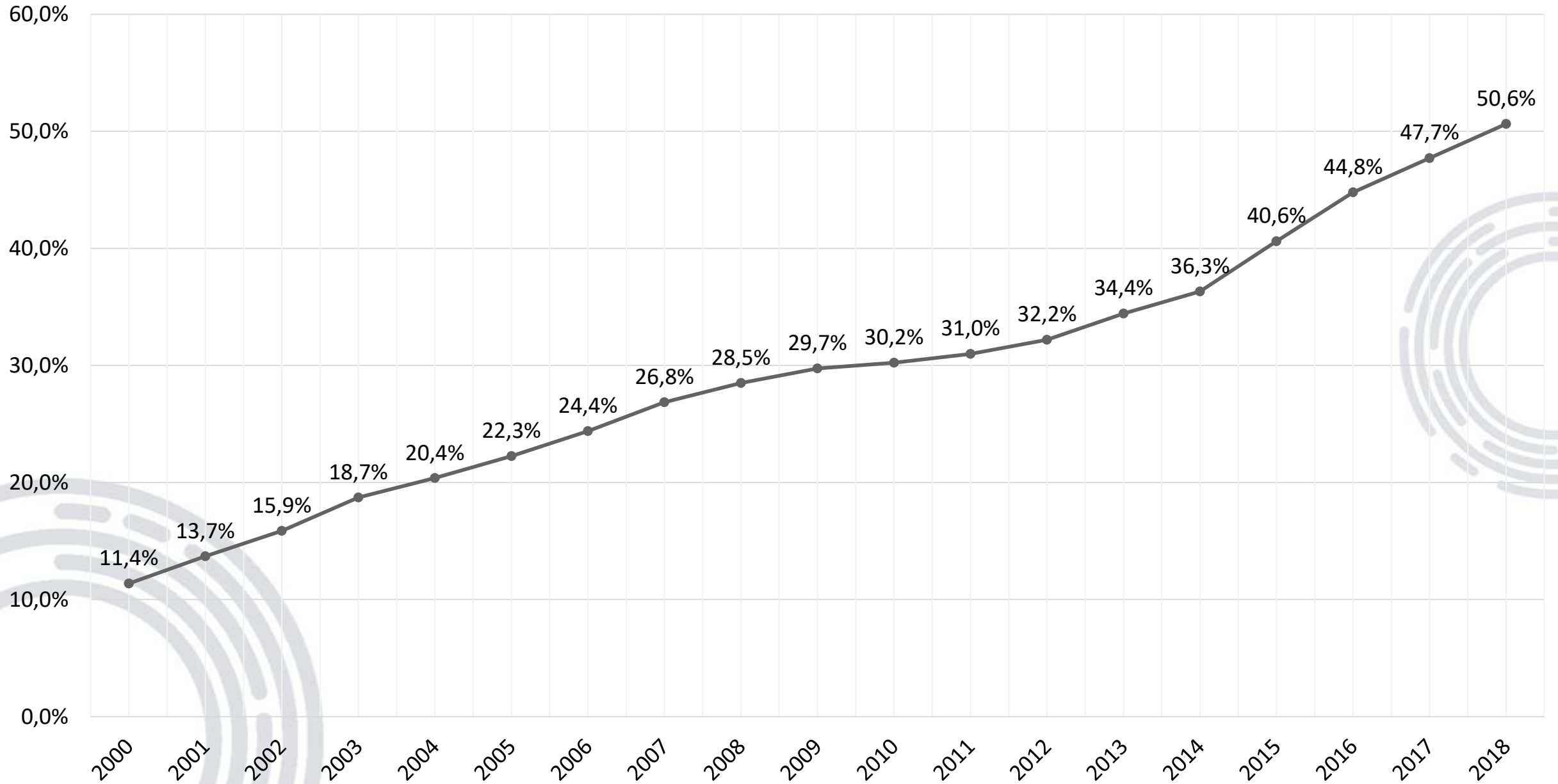

Número de pessoas com deficiência no mercado de trabalho formal e na população residente, por tipo de deficiência



PcD física



PcD auditiva



PcD visual



PcD mental/intelectual



PcD múltipla



Reabilitado

Total de PcD

Total de PcD (%)

PcD com vínculo empregatício com empregadores **obrigados** pela Lei nº 8.213

193.659 (46.97%)

76.135 (18.47%)

62.083 (15.06%)

36.666 (8.89%)

7.399 (1.79%)

36.342 (8.81%)

412.284 (100%)

92.34%

PcD com vínculo empregatício com empregadores **não obrigados** pela Lei nº 8.213

14.675 (42.89%)

6.189 (18.09%)

4.734 (13.84%)

4.311 (12.60%)

668 (1.95%)

3.635 (10.62%)

34.212 (100%)

7.66%

Total de PcD com vínculo empregatício

208.334 (46.66%)

82.324 (18.44%)

66.817 (14.96%)

40.977 (9.18%)

8.067 (1.81%)

39.977 (8.95%)

446.496 (100%)

100.00%

População residente 18 a 64 anos*

2.110.883 (23%)

1.046.635 (12%)

4.145.969 (46%)

1.695.184 (19%)

-

-

8.998.671 (100%)

-

Cumprimento da cota por setor econômico

Dentre os setores econômicos com maior número de vagas, apresentam as **maiores** taxas de cumprimento

Seção CNAE	Vagas reservadas	% preenchimento
C - Indústrias de Transformação	167.447	67.57%
P - Educação	35.858	66.10%
G - Comércio, Reparação de Veículos Automotores e Motocicletas	118.722	64.97%
K - Atividades Financeiras, de Seguros e Serviços Relacionados	38.624	61.54%
H - Transporte, Armazenagem e Correio	60.776	58.97%

Cumprimento da cota por setor econômico

Dentre os setores econômicos com maior número de vagas, apresentam as **menores** taxas de cumprimento

CNAE	Vagas reservadas	% preenchimento
Atividades de vigilância, segurança privada e transporte de valores (Grupo CNAE 801)	23.249	11,40%
Locação de mão-de-obra temporária (Grupo CNAE 782)	11.722	13,77%
Atividades de teleatendimento (Grupo CNAE 822)	20.960	19,36%
Terceirização de mão de obra em geral (Grupos CNAE 812, 829, 783, 811 e 781)	48.521	32,06%
Construção (Seção CNAE F)	35.830	36,46%

Inspeção do Trabalho

- Auditores-Fiscais do Trabalho são responsáveis por fiscalizar o cumprimento da legislação trabalhista pelas empresas
- Fiscalização para inclusão de pessoas com deficiência e beneficiários reabilitados da previdência social
 - Cumprimento da cota
 - Acessibilidade
- Organização
 - Coordenação nacional
 - Unidades em todos os 27 estados da federação
 - Coordenações regionais nas capitais dos estados
 - 2.223 Auditores-Fiscais do Trabalho (em 08/2019)
 - Aproximadamente 130 Auditores mobilizados para inclusão de PcD/reabilitados

Fiscalização em 2018

- 11.401 fiscalizações da cota de PcD/reabilitados
- 46.900 PcD/reabilitados contratados em decorrência de fiscalização, sendo:
 - 44.782 empregados “regulares”
 - 2.118 aprendizes
- 4.668 autos de infração, sendo
 - 3.289 pelo não preenchimento da cota para PcD e reabilitados
 - 1.386 pela rescisão de PcD sem substituição
- 696 Termos de Compromisso celebrados
- 32% de todas as contratações de pessoas com deficiência realizadas no Brasil nos últimos anos ocorreu após a notificação do empregador por um Auditor-Fiscal do Trabalho

■ Fiscalizações da cota para PcD e reabilitados ■ Autos de infração pelo não preenchimento da cota para PcD e reabilitados

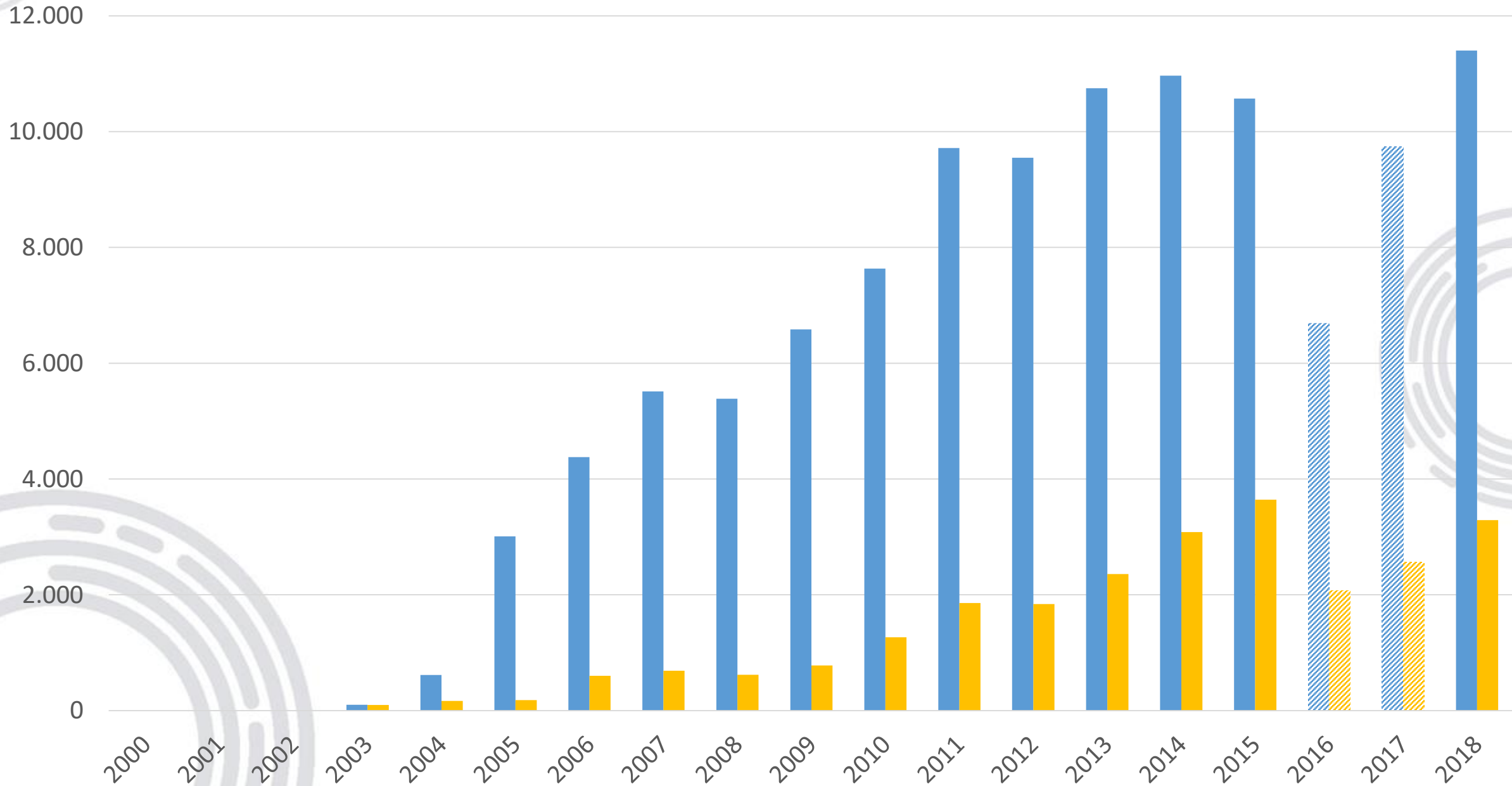

PcD e reabilitados contratados em decorrência da fiscalização (empregados regulares e aprendizes)

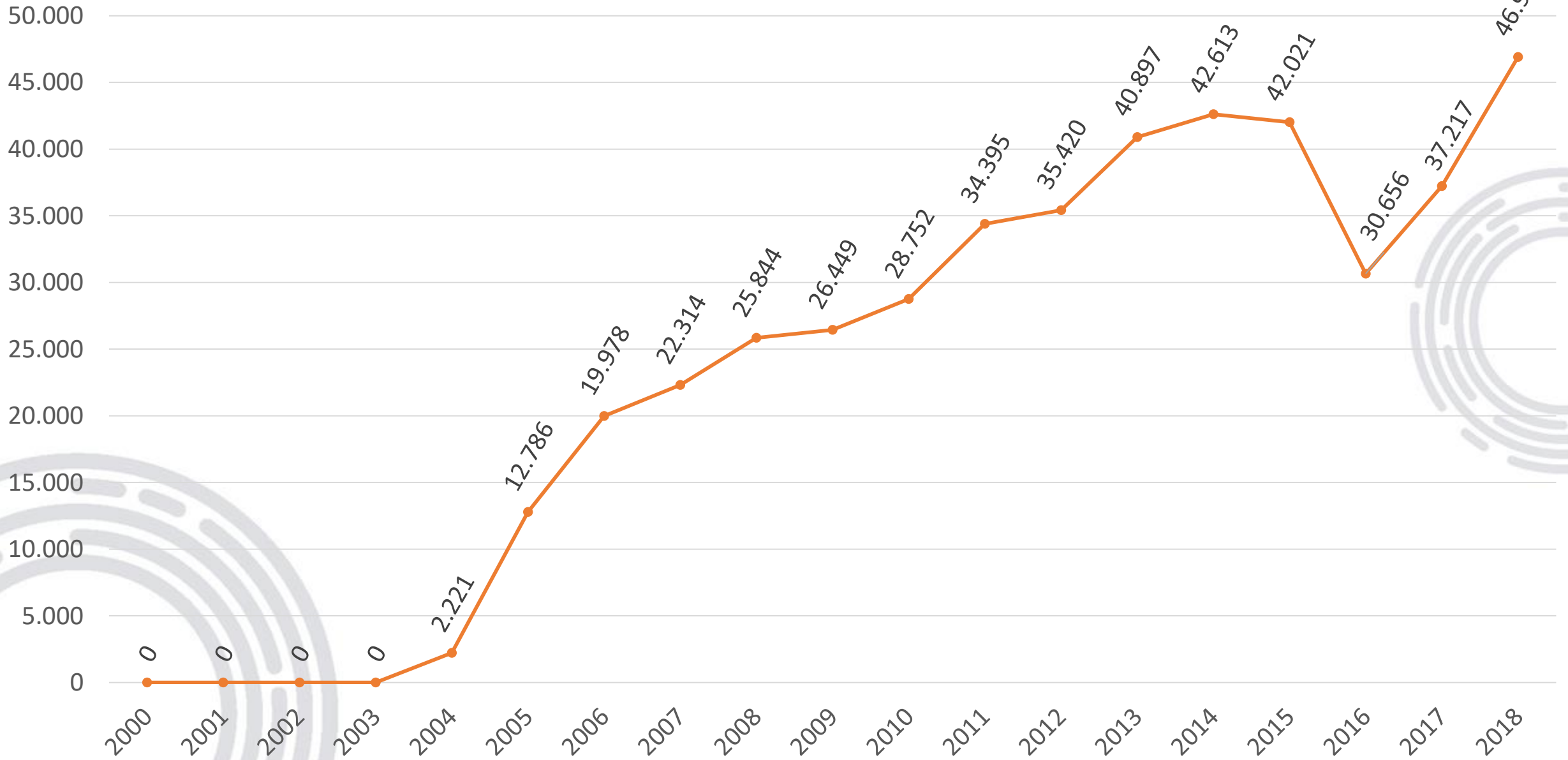

Radar SIT

- Painel de informações e estatísticas
- Acessível pela internet, no endereço <https://sit.trabalho.gov.br/radar/>
- Dados
 - Número de vagas reservadas por lei
 - Número de empregadores obrigados a cumprir cota
 - Fiscalização e autuações
 - Dados demográficos (população residente com deficiência severa entre 18 e 64 anos)
- Recortes
 - Setor econômico (Seção e Grupo CNAE)
 - Unidade geográfica (estados e municípios)
 - Tipo de deficiência
 - Porte da empresa



INSPEÇÃO
DO TRABALHO

João Paulo Reis Ribeiro Teixeira

Auditor-Fiscal do Trabalho

joao.reis@mte.gov.br / +55 (61) 2031-6174



Escaneie o *QR code* ou acesse o link para baixar esta apresentação e o material complementar

<https://drive.google.com/file/d/1uiiAucGgrhndYVzz3urIHTy62I3oCDsM/view?usp=sharing>

MINISTÉRIO DA
ECONOMIA

