

Audiência Pública – As dificuldades enfrentadas pelas pessoas com fissuras labiopalatais
Comissão de Defesa dos Direitos das Pessoas com Deficiência – Câmara dos Deputados

FISSURA LABIOPALATAL NO SISTEMA ÚNICO DE SAÚDE

Brasília/DF, 05 de julho de 2017



MINISTÉRIO DA
SAÚDE



FISSURA LABIOPALATAL OU FISSURA LABIOPALATINA

- As deformidades craniofaciais são alterações congênitas que envolvem a região do crânio e da face, destacando-se, entre elas, as **lesões labiopalatais**
- As fissuras labiopalatais ou labiopalatinas são malformações congênitas caracterizadas por aberturas ou descontinuidade das estruturas do lábio e/ou palato, de localização e extensão variáveis (Montagnoli, 1992)
- Estima-se que a incidência no Brasil é de um fissurado para cada 650 nascimentos (1: 650). Essa incidência cresce com a presença de familiares fissurados, e, quando na presença de predisposição hereditária, acredita-se que a conjugação de fatores ambientais pode precipitar o aparecimento da anomalia (Mossey PA, Little J)

DIFICULDADES ENFRENTADAS PELAS PESSOAS COM FISSURA LABIOPALATAL

- As fissuras afetam os aspectos estético, funcional e emocional dos indivíduos. Esteticamente, ela deforma o semblante do indivíduo. Quanto ao aspecto funcional, ela acarreta dificuldades para sucção, deglutição, mastigação, respiração, fonação e audição. Emocionalmente, o ajustamento pessoal e social do indivíduo é comprometido. A criança fissurada começa a falar tarde e assim que inicia pode ter uma fala ininteligível
- Os distúrbios de fala do paciente com fissura surgem na infância, durante o processo de aquisição e desenvolvimento da linguagem e podem permanecer após a correção cirúrgica da insuficiência velofaríngea, necessitando de aprendizagem específica dos padrões corretos pela terapia fonoaudiológica. A articulação pode melhorar com a idade, mas isso ocorre mais pelos mecanismos compensatórios aprendidos do que pelo desenvolvimento maturacional
- O tratamento do indivíduo fissurado deve ser realizado por uma equipe multidisciplinar especializada, composta por médicos - pediatras, otorrinolaringologistas e cirurgiões plásticos, ortodontistas, fonoaudiólogos, psicólogos, geneticistas, radiologistas e protéticos, visando a uma reabilitação morfológica, funcional e psicossocial

FISSURA LABIOPALATAL OU FISSURA LABIOPALATINA



Afetam cerca de 5% dos nascidos vivos em todo o mundo



Na América Latina respondem por 10-25% das admissões hospitalares pediátricas, ocupando entre o 3º e o 4º lugares dentre as causas de morte no primeiro ano de vida



Segunda causa de mortes perinatais, contribuindo com 13% destas no ano 2000 (DATASUS, 2003). **Incidência no Brasil 1: 650.**

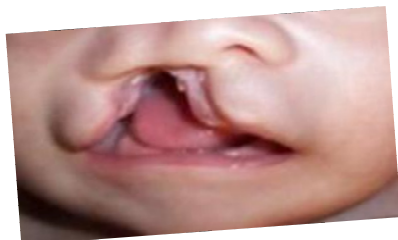

Monlleó e V. L. Gil-da-Silva-Lopes, 2006 - <http://repositorio.unicamp.br/bitstream/REPOSIP/84113/1/S0102-311X2006000500004.pdf>

FISSURA LABIOPALATAL NO SISTEMA ÚNICO DE SAÚDE



MINISTÉRIO DA
SAÚDE



FISSURA LABIOPALATAL OU FISSURA LABIOPALATINA

- ✓ Fissuras labiopalatais devem ser registradas no Sistema de Informações sobre Nascidos Vivos (SINASC)
- ✓ Campo: anomalia congênita; Tipos:
 - Espinha bífida
 - Outras malformações congênitas do sistema nervoso
 - Malformações congênitas do aparelho circulatório
 - **Fenda labial e fenda palatina**
 - Ausência atresia e estenose do intestino delgado
 - Outras malformações congênitas aparelho digestivo
 - Testículo não-descido
 - Outras malformações do aparelho geniturinário
 - Deformidades congênitas do quadril
 - Deformidades congênitas dos pés
 - Outr malform e deform congênit aparelho osteomusc
 - Outras malformações congênitas
 - Anomalias cromossômicas NCOP
 - Sífilis congênita
 - Hemangioma e linfangioma
 - Anomalias dentofaciais
 - Outr afec compromet tegument especif feto recém-nasc
 - Sem anomalia congênita/não informado

FISSURA LABIOPALATAL NO SISTEMA ÚNICO DE SAÚDE



MINISTÉRIO DA
SAÚDE



FISSURA LABIOPALATAL OU FISSURA LABIOPALATINA

2010 a 2015

Registados no país **136.852** nascidos vivos com anomalias congênicas – **9.226 (7%)** são por fenda labial e fenda palatina

Período:2010-2015

Tipo anomal congên	2010	2011	2012	2013	2014	2015	Total
Espinha bífida	545	559	555	569	650	611	3.489
Outras malformações congênicas do sistema nervoso	1.886	2.053	1.945	1.855	1.862	3.499	13.100
Malformações congênicas do aparelho circulatório	1.377	1.633	1.881	2.509	2.163	2.127	11.690
Fenda labial e fenda palatina	1.513	1.593	1.524	1.587	1.485	1.524	9.226
Ausência atresia e estenose do intestino delgado	47	45	47	47	47	37	270
Outras malformações congênicas aparelho digestivo	925	1.042	923	954	900	997	5.741
Testículo não-descido	313	297	350	349	385	417	2.111
Outras malformações do aparelho geniturinário	1.792	1.870	1.799	1.835	1.799	1.843	10.938
Deformidades congênicas do quadril	90	116	113	139	143	130	731
Deformidades congênicas dos pés	2.878	3.031	2.831	2.802	2.714	2.622	16.878
Outr malform e deform congênit aparelho osteomusc	6.288	6.376	6.262	6.359	6.172	6.189	37.646
Outras malformações congênicas	2.594	2.922	2.945	3.020	2.949	3.301	17.731
Anomalias cromossômicas NCOP	1.198	1.127	962	974	916	1.049	6.226
Sífilis congênita	-	2	-	-	-	-	2
Hemangioma e linfangioma	88	101	104	108	99	98	598
Anomalias dentofaciais	-	1	1	-	-	-	2
Outr afec comprom tegument especif feto recém-nasc	-	3	5	-	-	-	8
Sem anomalia congênita/não informado	237	85	76	26	-	41	465
Total	21.771	22.856	22.323	23.133	22.284	24.485	136.852

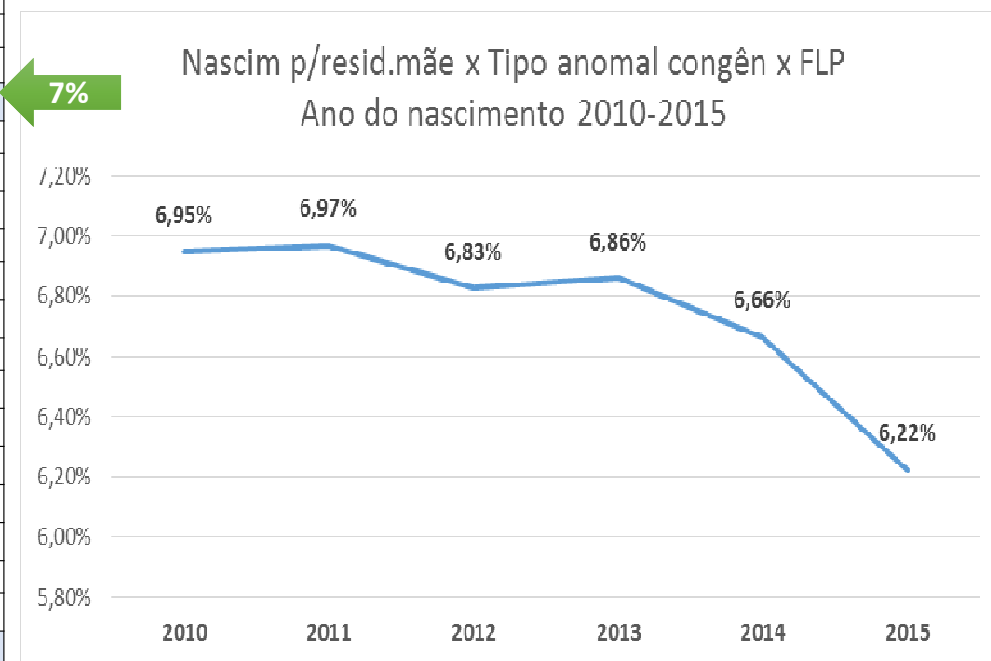

Fonte: MS/SVS/DASIS - Sistema de Informações sobre Nascidos Vivos - SINASC, acesso em 04/07/2017

FISSURA LABIOPALATAL NO SISTEMA ÚNICO DE SAÚDE



MINISTÉRIO DA
SAÚDE



FISSURA LABIOPALATAL OU FISSURA LABIOPALATINA

Número de nascidos vivos com fissura labiopalatal

	2010	2011	2012	2013	2014	2015	Total 2010 -2015
Total NV	2.861.868	2.913.160	2.905.789	2.904.027	2.979.259	3.017.668	17.581.771
Anomalia congênita	21.771	22.856	22.323	23.133	22.284	24.485	136.852
Fenda labial e fenda palatina	1.513	1.593	1.524	1.587	1.485	1.524	9.226

	2010	2011	2012	2013	2014	2015	Total 2010 -2015
Total NV	2.861.868	2.913.160	2.905.789	2.904.027	2.979.259	3.017.668	17.581.771
Anomalia congênita	0,8%	0,8%	0,8%	0,8%	0,7%	0,8%	0,8%
Anom Cong X Fenda labial e fenda palatina	6,9%	7,0%	6,8%	6,9%	6,7%	6,2%	6,7%
FLP x Pop NV	0,05%	0,05%	0,05%	0,05%	0,05%	0,05%	0,05%

Estimativa se considerar a incidência

	2010	2011	2012	2013	2014	2015	Total 2010 -2015
1: 650 NV (0,15%)	4.403	4.482	4.470	4.468	4.583	4.643	27.049

Presume-se, portanto, um “subregistro” pelos serviços de saúde, além de existir as fissuras submucosa e de submucosa oculta, que não são identificáveis ao nascimento

FISSURA LABIOPALATAL NO SISTEMA ÚNICO DE SAÚDE - SUS

- **Portaria nº 62, de 19 de abril de 1994** - habilita hospitais com condições físicas, estruturais, de equipamentos e de recursos humanos para prestar o atendimento aos pacientes com essas condições
- Oferta do atendimento clínico, cirúrgico e de reabilitação adequados e com qualidade
- **Portaria SAS/MS nº 718, de 20 de dezembro de 2010(*)** - dispõe sobre a revisão dos procedimentos relacionados a crânio-buco-maxilo-facial, constantes da Tabela de Procedimentos, Medicamentos, Órteses, Próteses e Materiais Especiais – OPM, do SUS.
- **Equipe multidisciplinar especializada:** Anestesia, Cirurgia Plástica Estético-reparadora, Otorrinolaringologia, Clínica Médica, Pediatria, Fonoaudiologia, Psicologia, Fisioterapia, Enfermagem, Serviço Social, Nutrição, Odontologia Geral, Odontopediatria, Ortodontia, Prótese e Implantologia, Cirurgia Buco-maxilo-facial e Atendimento Familiar, **visando à reabilitação morfológica, funcional e psicossocial.**

FISSURA LABIOPALATAL NO SISTEMA ÚNICO DE SAÚDE - SUS

- São realizados **procedimentos cirúrgicos e ambulatoriais** apenas em centros habilitados, tais como:
 - 0307040100 - instalação de prótese em pacientes com anomalias crânio e bucomaxilofacial
 - 0307040119 - instalação de aparelho ortodôntico/ortopédico fixo
 - 0404030017 - alongamento de columela em paciente com anomalias crânio e bucomaxilofacial
 - 0404030033 - osteotomia de maxila em pacientes com anomalia cranio e bucomaxilofacial
 - 0404030041 - microcirurgia otológica em paciente com anomalia crânio e bucomaxilofacial
 - 0404030106 - palatoplastia primária em paciente com anomalia crânio e bucomaxilofacial
 - 0404030122 - labioplastia secundária em paciente com anomalia crânio e bucomaxilofacial
 - 0404030130 - rinoseptoplastia em paciente com anomalia crânio e bucomaxilofacial
 - 0404030157 - reconstrução total de lábio em paciente com anomalia crânio e bucomaxilofacial
 - 0404030165 - rinoplastia em paciente com anomalia crânio e bucomaxilofacial
 - 0404030173 - septoplastia em paciente com anomalia crânio e bucomaxilofacial
 - 0404030190 - timpanoplastia em paciente com anomalia crânio e bucomaxilofacial (uni / bilateral)
 - 0404030220 - implante osteointegrado extra-oral buco-maxilo-facial
 - 0414020421 - implante dentário osteointegrado
- **Além desses são realizados procedimentos odontológicos ambulatoriais, terapias fonoaudiológicas, psicológicas e fisioterápicas.**

Fonte: Sigtap/DATASUS, busca em 04/07/2017

FISSURA LÁBIO PALATAL NO SISTEMA ÚNICO DE SAÚDE - SUS

Procedimentos cirúrgicos e ambulatoriais que não exigem habilitação:

- 03.07.04.006-2 manutenção periodica de protese buco-maxilo-facial
- 04.04.03.005-0 osteotomia da mandíbula em paciente com anomalia crânio e
- 04.04.03.006-8 osteoplastia do mento com ou sem implante aloplástico
- 04.04.03.007-6 labioplastia unilateral em dois tempos
- 04.04.03.008-4 alveoloplastia com enxerto ósseo em paciente com anomalia crâniofacial
- 04.04.03.024-6 tratamento cirúrgico de fístula oro-sinusal em paciente com anomalia
- 04.04.03.025-4 tratamento cirúrgico de fístulas oronasais em paciente com anomalia
- 04.04.03.026-2 palatoplastia secundária em paciente com anomalia crânio e
- 04.04.03.027-0 tratamento cirúrgico da insuficiência velofaríngea em paciente com
- 04.04.03.028-9 tratamento cirúrgico reparador da fissura facial rara em pacientes com
- 04.04.03.029-7 osteotomia craniofacial complexa em paciente com anomalia crânio e
- 04.04.03.030-0 remodelação craniofacial em paciente com anomalia crânio e
- 04.04.03.031-9 tratamento cirúrgico de macrostomia /microstomia por anomalia
- 04.04.03.032-7 osteoplastia fronto - orbital
- 04.04.02.027-5 ressecção de lesão maligna e benigna da região crânio e bucomaxilofacial
- 04.14.01.037- 0 tratamento cirúrgico de dente incluso em paciente com anomalia crânio e
- 04.14.02.035-9 tratamento cirúrgico de hemorragia buco-dental
- 04.15.02.004-2 procedimentos sequenciais em anomalia crânio e bucomaxilofacial

Fonte: *Sigtap/DATASUS, busca em 04/07/2017*

FISSURA LÁBIO PALATAL NO SISTEMA ÚNICO DE SAÚDE - SUS

Procedimentos cirúrgicos e ambulatoriais que não exigem habilitação

-07.01.08.004-3	prótese fixa em paciente com anomalia crânio e bucomaxilofacial
-07.01.08.009-4	prótese removível em pacientes com anomalias crânio e bucomaxilofacial
-07.01.08.009-4	prótese removível em pacientes com anomalias crânio e bucomaxilofacial
-07.01.08.011-6	prótese mandibular
-07.01.08.012-4	prótese para grandes perdas maxilares
-07.01.08.013-2	prótese auricular implanto suportada
-07.01.08.014-0	prótese extensa da face (2/3 da face)
-07.01.08.015-9	prótese para grande perda maxilar implanto suportada
-07.01.08.016-7	prótese labial implanto suportada
-07.01.08.017-5	prótese nasal implanto suportada
-07.01.08.018-3	prótese óculo-palpebral implanto suportada
-07.01.08.019-1	prótese obturadora palatofaringeana implanto suportada
-07.01.08.004-3	prótese fixa em paciente com anomalia crânio e bucomaxilofacial
-07.01.08.005-1	prótese para grande perda maxilar
-07.01.08.006-0	prótese labial
-07.01.08.007-8	prótese nasal
-07.01.08.008-6	prótese óculo-palpebral
-07.01.08.009-4	prótese removível em pacientes com anomalias crânio e bucomaxilofacial
-07.01.08.002-7	prótese auricular

Fonte: Sigtap/DATASUS, busca em 04/07/2017

UF	ESTABELECIMENTO	Município
BA	Hospital Santo Antonio/Obras Sociais Irmã Dulce	Salvador
CE	Hospital Albert Sabin/SES	Fortaleza
DF	Assoc.das Pioneiras Sociais SARAH	Brasília
MG	Hospital Universitário Alzira Velano/Fund. Ensino Tecnologia	Alfenas
MG	Hospital da Baleia/Fundação Benjamin Guimarães	Belo Horizonte
MS	Fund. P/ Estudo e Tratamento das Deformidades Crânio-faciais*	Campo Grande
MT	Hospital Geral Universitário	Cuiabá
MT	Hospital Universitário Júlio Muller/Cuiabá - MT	Cuiabá
PE	IMIP Instituto Materno Infantil	Recife
PI	Sociedade Piauiense Combate Câncer Hosp. São Marcos	Teresina
PR	Hosp. Trabalhador/FUNPAR/Fund. UFPR p/Cienc. Tec. Cult.	Curitiba
RJ	SMS Rio Hospital Municipal N. Sra. do Loreto	Rio de Janeiro
RS	Hospital Nossa Senhora Conceição S.A	Porto Alegre
RS	Sociedade Beneficência e Caridade - Hospital Bruno Born	Lajeado
RS	Hospital Universitário ULBRA/Comunidade Evangélica Luterana	Canoas
RS	São Paulo	Canoas
RS	Hospital do Círculo Operário Caxiense	Caxias do Sul
SC	Hospital Infantil Joana de Gusmão	Florianópolis
SC	FHSC Hospital Regional Hans Dieter Shimidt	Joinville
SP	Hospital de Pesquisa e Reabilitação de Anomalias Crânio-Faciais	Bauru
SP	Sobrapar Campinas/Soc. Brasileira de Pesq. Assist. Reabilitação	Bauru
SP	Crânio-Facial	Campinas
SP	HC/Fundação Faculdade de Medicina MEC/MPAS	São Paulo
SP	FUNCRAF- Fundação Tratamento de Deformidades Crânio	São Bernado do Campo
SP	Faciais*	São Bernado do Campo
SP	Hospital São Paulo/Esc.Paulista de Medicina	São Paulo
SP	Irmandade da STA. Casa de Misericórdia	Piracicaba
SP	Fund. P/ Estudo e Tratamento das Deformidades Crânio-faciais*	Itapetininga
SP	Santa Casa de Misericórdia	Araraquara
SP	Hospital de Base de São José do Rio Preto	São José do Rio Preto
TO	Hospital de Araguaína	Araguaína

Habilitações no tratamento de Fissuras Labiopalatais (Portaria SAS/MS nº 62/1994)

REGIÃO	Nº DE CENTROS
CENTRO OESTE	4
NORDESTE	4
NORTE	1
SUDESTE	12
SUL	7
Total Geral	28

28 Centros habilitados, sendo que 3 deles só fazem a porção ambulatorial – estão vinculados à Funcraf. Realizam toda a parte cirúrgica no Centrinho de Bauru (1 em São Bernardo do Campo/SP, 1 em Campo Grande/MS e 1 em Itapetininga/SP)

Fonte: CGAE/DAET/SAS/MS, em 04/07/2017

**Produção dos estabelecimentos
habilitados e não habilitados para
o tratamento de Fissuras
Labioalatais - Anos de 2011 a
2017 (até abril)**

ANO	PRODUÇÃO SERVIÇOS	SISTEMA	FREQUENCIA	VALOR
2011	HABILITADOS	S I A	9.947	R\$ 2.028.030,00
		SIH	4.810	R\$ 5.564.504,00
	NÃO HABILITADOS	S I A	4.956	R\$ 825.740,00
		SIH	2.359	R\$ 2.830.144,00
2011 Total			22.072	R\$ 11.248.418,28
2012	HABILITADOS	S I A	9.715	R\$ 1.965.765,00
		SIH	4.355	R\$ 5.082.982,00
	NÃO HABILITADOS	S I A	10.110	R\$ 1.790.391,00
		SIH	2.706	R\$ 3.237.197,00
2012 Total			26.886	R\$ 12.076.335,26
2013	HABILITADOS	S I A	10.524	R\$ 2.080.023,00
		SIH	4.323	R\$ 5.085.205,00
	NÃO HABILITADOS	S I A	16.559	R\$ 3.131.676,00
		SIH	3.319	R\$ 4.189.319,00
2013 Total			34.725	R\$ 14.486.222,79
2014	HABILITADOS	S I A	10.075	R\$ 2.014.446,00
		SIH	4.231	R\$ 5.153.557,00
	NÃO HABILITADOS	S I A	15.946	R\$ 3.057.485,00
		SIH	2.884	R\$ 3.798.906,00
2014 Total			33.136	R\$ 14.024.392,75
2015	HABILITADOS	S I A	17.774	R\$ 3.484.710,10
		SIH	8.448	R\$ 10.021.598,80
	NÃO HABIL	S I A	37.098	R\$ 351.314,17
		SIH	3.027	R\$ 3.883.916,98
2015 Total			66.347	R\$ 17.741.540,05
2016	HABILITADOS	SIA	10.320	R\$ 1.863.792,64
		SIH	4.173	R\$ 4.870.904,27
	NÃO HABILITADOS	SIA	54.713	R\$ 7.071.409,21
		SIH	3.707	R\$ 4.724.832,88
2016 Total			72.913	R\$ 18.530.939,00
2017*	HABILITADOS	SIA	3.028	R\$ 533.280,19
		SIH	1.294	R\$ 1.539.879,28
	NÃO HABILITADOS	SIA	15.627	R\$ 1.884.511,11
		SIH	1.013	R\$ 1.283.384,39
2017 Total*			20.962	R\$ 5.241.054,97
Total Geral - 2010-2017*			277.041	R\$ 93.348.903,10



MINISTÉRIO DA
SAÚDE



PRODUÇÃO (SIA e SIH) - 2011 A 2016

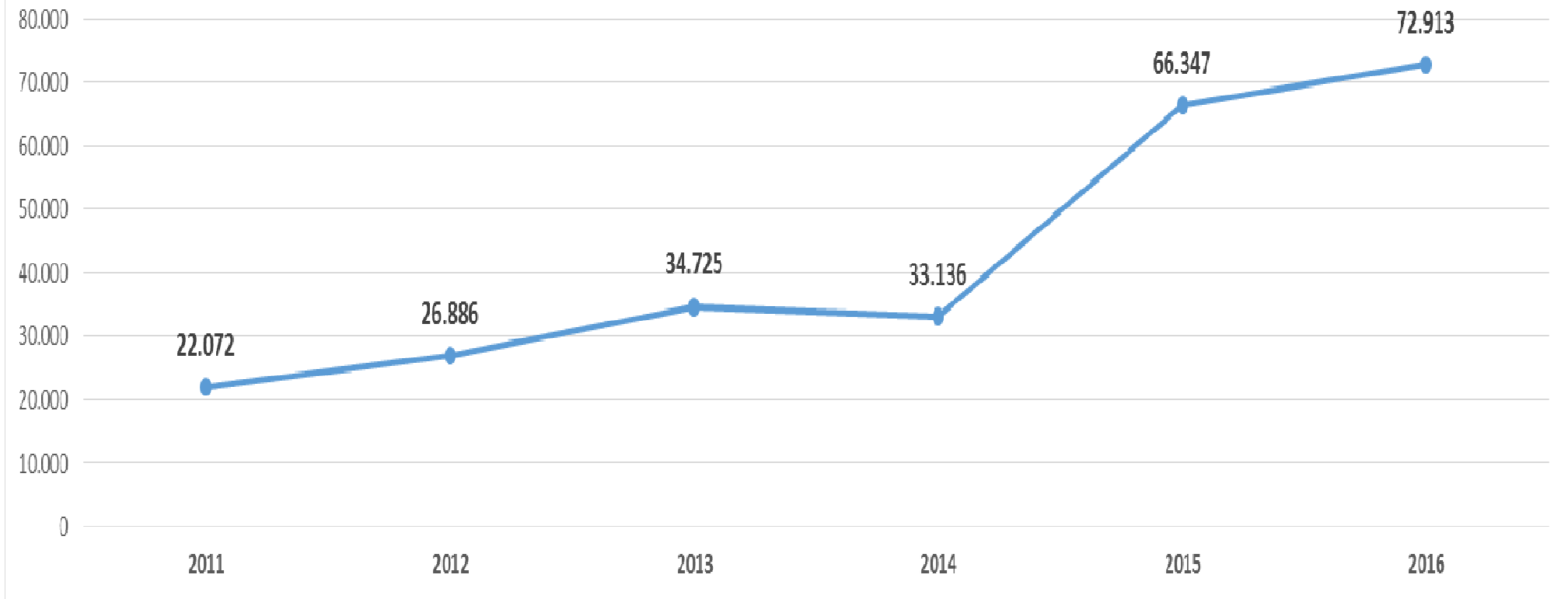

FISSURA LABIOPALATAL NO SISTEMA ÚNICO DE SAÚDE



MINISTÉRIO DA
SAÚDE



VALOR REPASSADO - 2011 A 2016

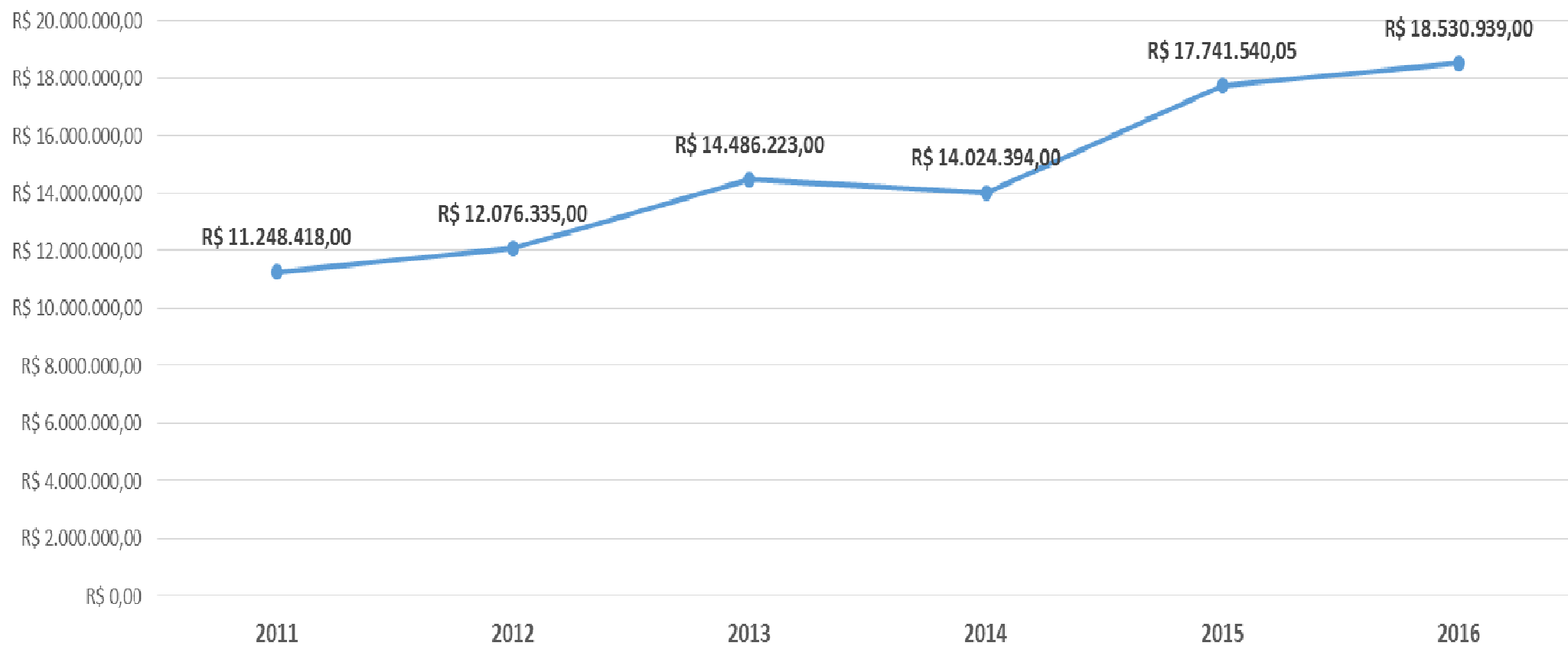

FISSURA LABIOPALATAL NO SISTEMA ÚNICO DE SAÚDE



MINISTÉRIO DA SAÚDE



% DE PROCEDIMENTOS REALIZADOS PELOS SERVIÇOS HABILITADOS E NÃO HABILITADOS

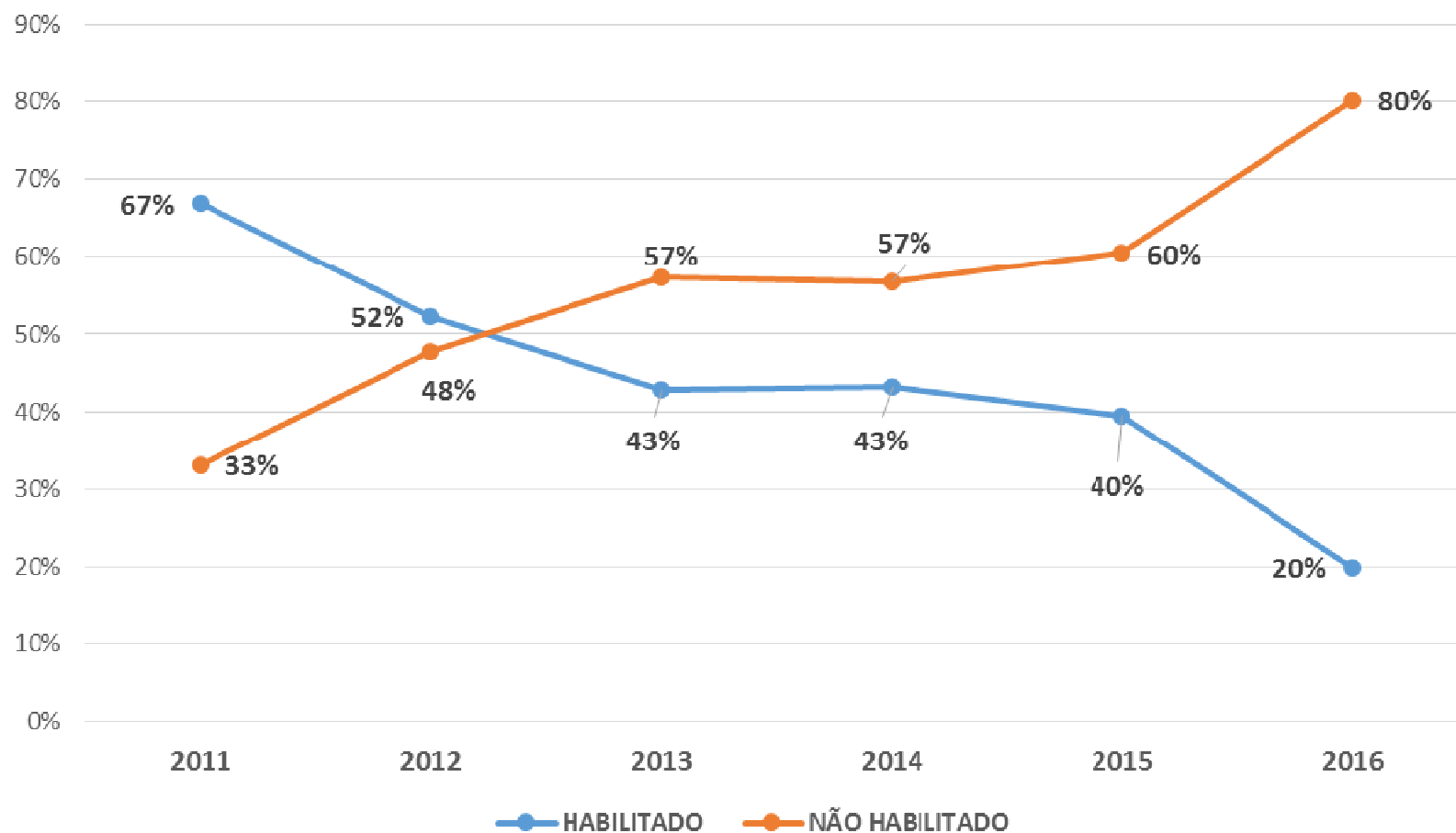

FISSURA LABIOPALATAL NO SISTEMA ÚNICO DE SAÚDE



MINISTÉRIO DA
SAÚDE



FISSURA LÁBIO PALATAL NO SISTEMA ÚNICO DE SAÚDE - SUS

Perspectivas

- Atualização do normativo técnico da área na Atenção Especializada às Pessoas com Anomalias Crânio e Buco-Maxilo-Faciais
- Instituição de novos critérios para organização, planejamento e monitoramento da atenção, com diretrizes específicas, bem como definição de condições estruturais, funcionais e de recursos humanos para a habilitação destes serviços no âmbito do SUS
- Além disso, pretende-se ampliar a rede de serviços, com ênfase à descentralização do cuidado que se coloca hoje concentrada nas regiões Sul e Sudeste

MINISTÉRIO DA
SAÚDE



altacomplexidade@saude.gov.br

Coordenação-Geral de Atenção Especializada
Departamento de Atenção Especializada e Temática
Secretaria de Atenção à Saúde
Ministério da Saúde