

TRANSTORNO DO ESPECTRO AUTISTA (TEA)

FAMÍLIA



**EQUIPE
MULTIPROFISSIONAL**



**REDE DE
APOIO**



**POLÍTICAS
PÚBLICAS**

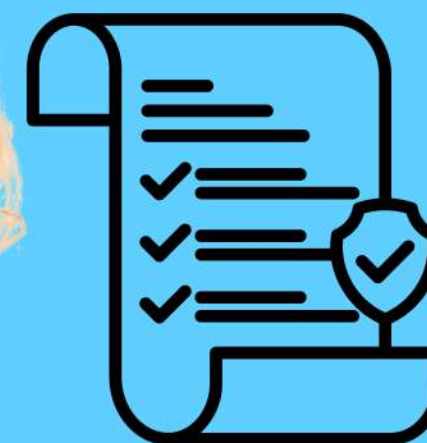

TRANSTORNO DO ESPECTRO AUTISTA (TEA)

Regionalização

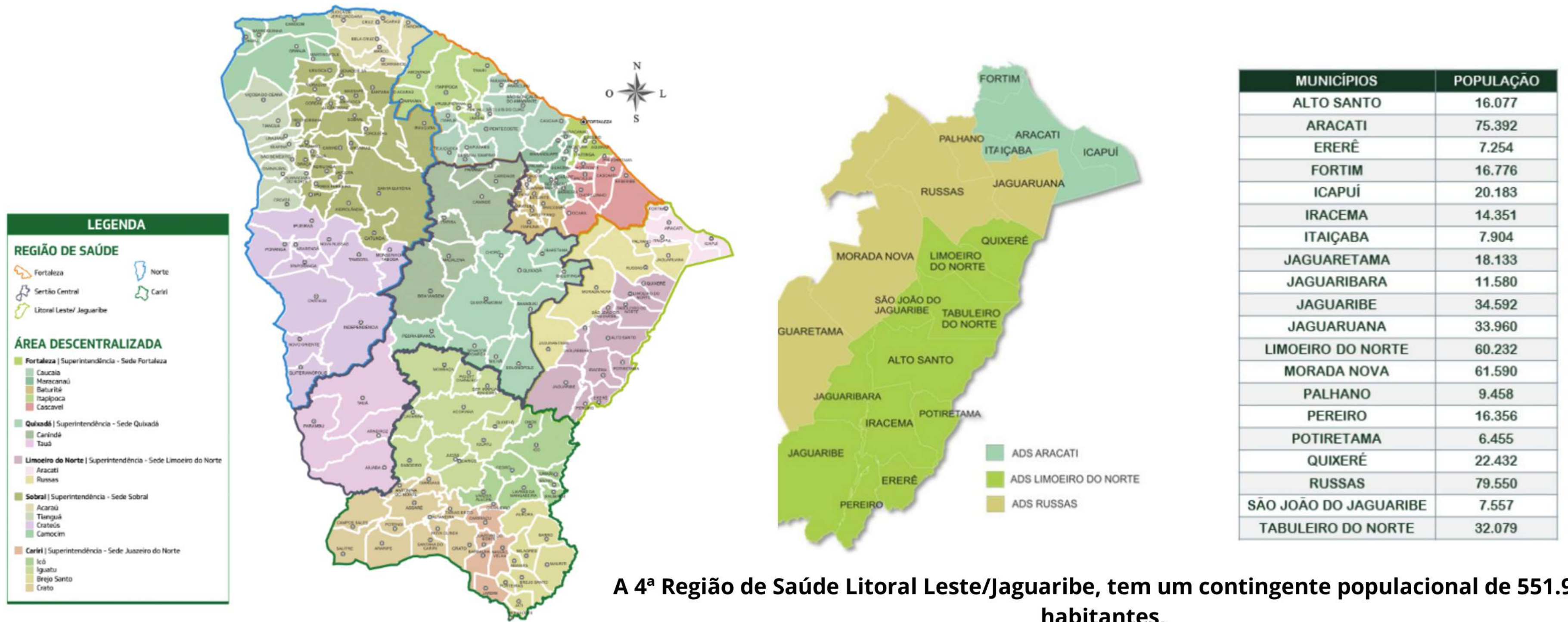

A map of the municipality of Jaguaribe, Brazil, is shown with a white background and a light blue border. The map includes several roads labeled BR-116, BR-226, and BR-115. The name 'JAGUARIBE' is written in black capital letters in the center of the map. The city name 'Jaguaribe' is also written in a smaller font near a blue river. The map is overlaid on a background of a colorful, textured fabric with a grid pattern in shades of orange, red, and green. A wooden tool is visible on the left side of the fabric.

33.726

**CRIANÇAS DE
0 A 9 ANOS**

5.365

TRANSTORNO DO ESPECTRO AUTISTA (TEA)

**Uma a cada 36 crianças
é autista, segundo CDC
Em 2025 01 em cada 02
crianças serão autistas**

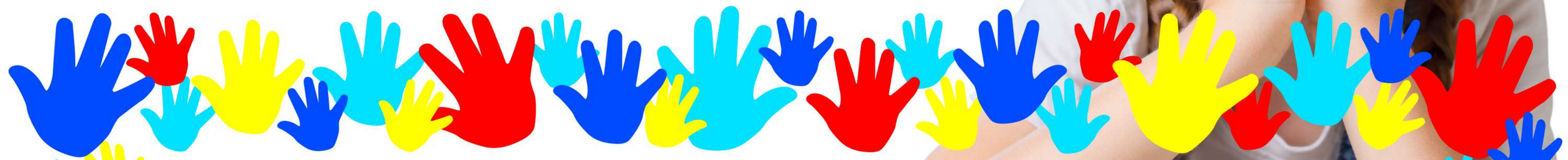

TRANSTORNO DO ESPECTRO AUTISTA (TEA)

JAGUARIBE HOJE

**180 CRIANÇAS LAUDADAS
POR ESPECIALISTA**

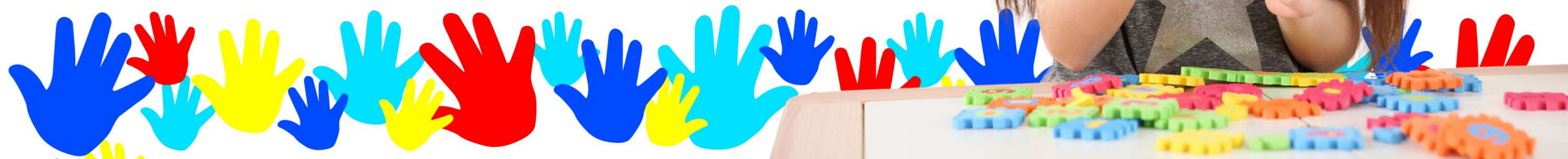

TRANSTORNO DO ESPECTRO AUTISTA (TEA)

**Como os municípios
pequenos irão atender esse
público crescente?**

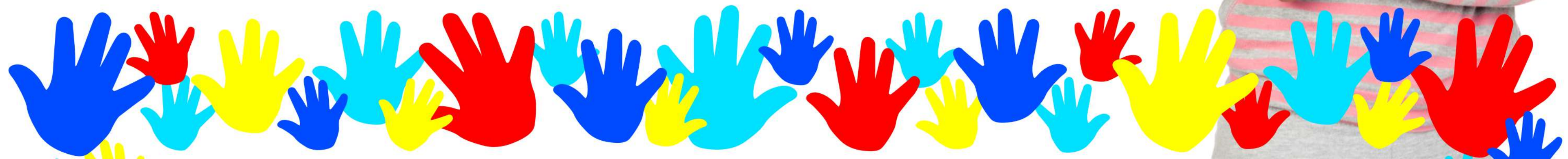

TRANSTORNO DO ESPECTRO AUTISTA (TEA)

NOTA TÉCNICA Nº 14/2024-CGSPD/DAET/SAES/MS

1. ASSUNTO

1.1. Trata-se da Nota Técnica nº 14/2024 que traz informações quanto aos critérios para habilitação dos Núcleos de Atenção à Criança e Adolescente com Transtorno do Espectro Autista (TEA); os critérios para a adesão ao incentivo de 20% destinado aos Centros Especializados em Reabilitação (CER) habilitados na modalidade de reabilitação intelectual, que realizam atendimento voltado às pessoas com Transtorno do Espectro Autista (TEA), e as orientações para habilitação, pelo Ministério da Saúde, de Transporte Sanitário

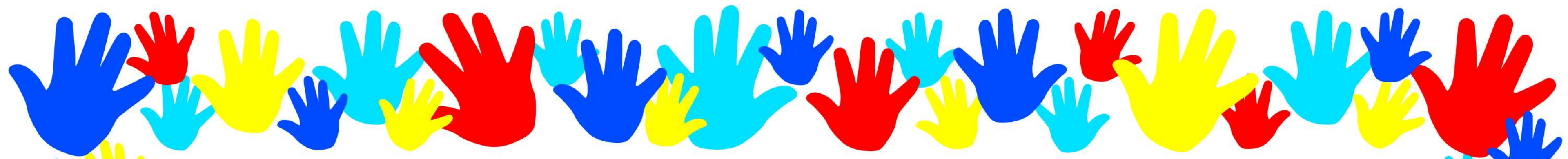

TRANSTORNO DO ESPECTRO AUTISTA (TEA)

3. ATUALIZAÇÃO DO INCENTIVO FINANCEIRO DE CUSTEIO PARA OS COMPONENTES DA RCPD

3.1. Dada a publicação da [Portaria GM/MS nº 1.526/2023](#), no que diz respeito ao incentivo financeiro de custeio para os componentes da Atenção Especializada Ambulatorial da RCPD, os valores de custeio mensal para os Centros Especializados em Reabilitação e Oficinas Ortopédicas, a partir da competência 10/2023, passam a ser os descritos no Quadro 1 abaixo:

Quadro 1: Valor mensal no Teto MAC - custeio CER

Componente	Valor Mensal
CER II	R\$ 189.000,00
CER III	R\$ 270.000,00
CER IV	R\$ 430.000,00
Oficina Ortopédica Fixa	R\$ 73.000,00
Oficina Ortopédica Itinerante	R\$ 24.000,00

Fonte:

CGSPD/DAET/SAES/MS.

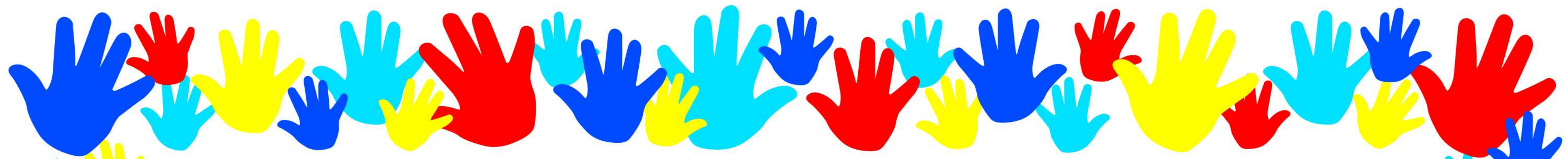

TRANSTORNO DO ESPECTRO AUTISTA (TEA)

5. INCLUSÃO DE INCENTIVO DE CUSTEIO ADICIONAL DE 20% AOS CENTROS ESPECIALIZADOS EM REABILITAÇÃO COM MODALIDADE INTELECTUAL QUE OFERTAM CUIDADO ÀS PESSOAS COM TRANSTORNO DO ESPECTRO AUTISTA - TEA:

5.2. Isto posto, o adicional de 20% destinado aos Centros Especializados em Reabilitação, ocorrerá de acordo com a modalidade do serviço habilitado, conforme descrito abaixo:

- CER II: R\$ 37.800,00;
- CER III: R\$ 54.000,00;
- CER IV: R\$ 86.000,00.

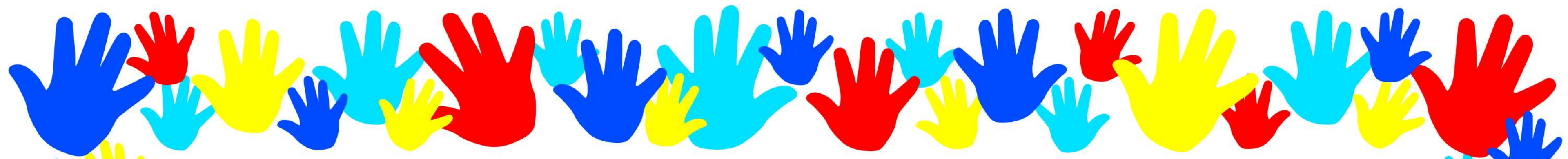

TRANSTORNO DO ESPECTRO AUTISTA (TEA)

Desafios para acesso ao CER mais próximo

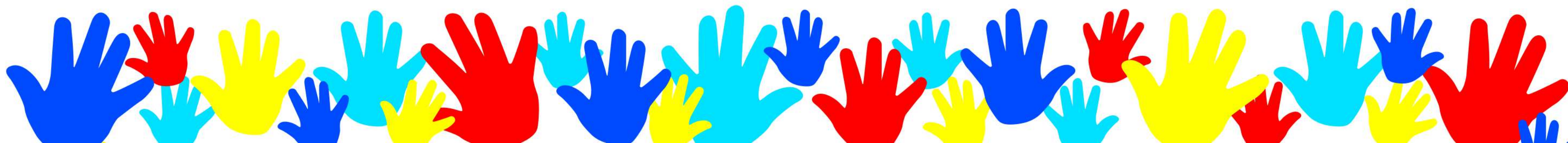
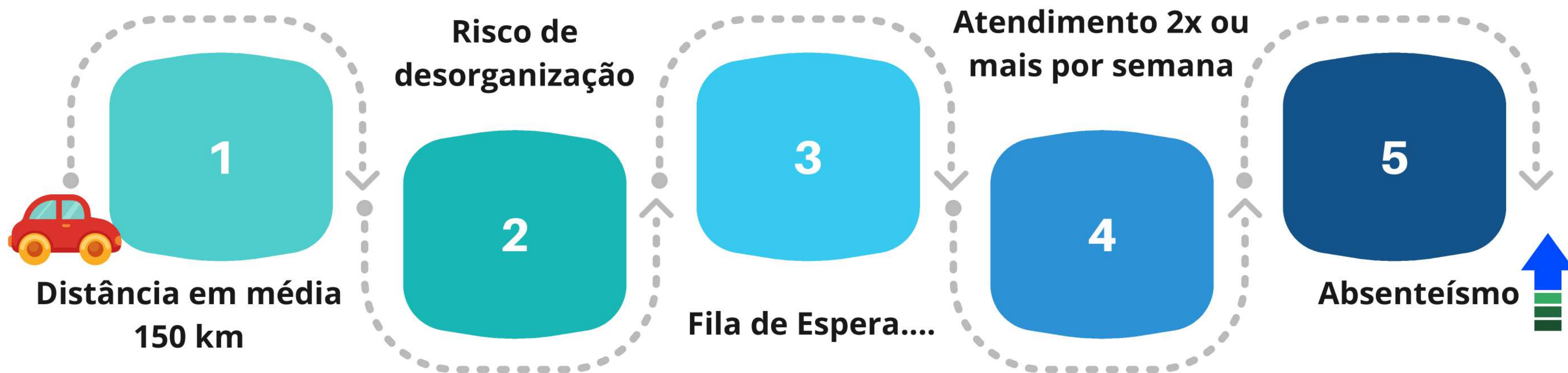

TRANSTORNO DO ESPECTRO AUTISTA (TEA)

6. INCLUSÃO DE INCENTIVO FINANCEIRO DE CUSTEIO PARA OS NÚCLEOS DE ATENÇÃO À SAÚDE DA CRIANÇA COM TRANSTORNO DO ESPECTRO AUTISTA - VALOR PROPOSTO: R\$ 100.000,00/MÊS:

6.4. Para fazer jus ao incentivo financeiro de custeio mensal no valor de R\$ 100.000,00 (cem mil reais), serão considerados os estabelecimentos de saúde (públicos ou filantrópicos) já existentes e em funcionamento até a data da publicação da [Portaria GM/MS Nº 1.526, de 11 de outubro de 2023](#).

Na Região Litoral Leste Jaguaribe não tem nenhum estabelecimento de saúde elegível para essa habilitação!

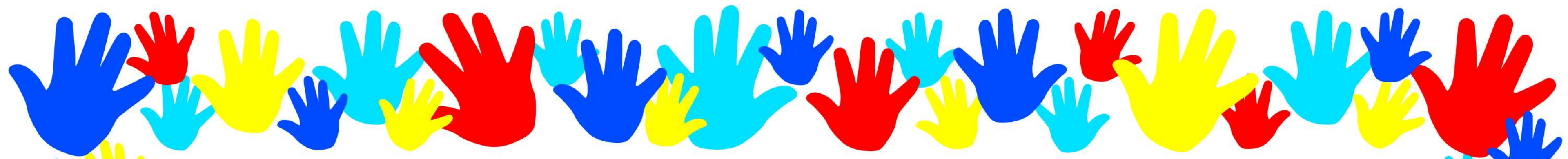

TRANSTORNO DO ESPECTRO AUTISTA (TEA)

Como promover acesso aos pacientes com TEA que garantam os princípios e diretrizes do SUS?

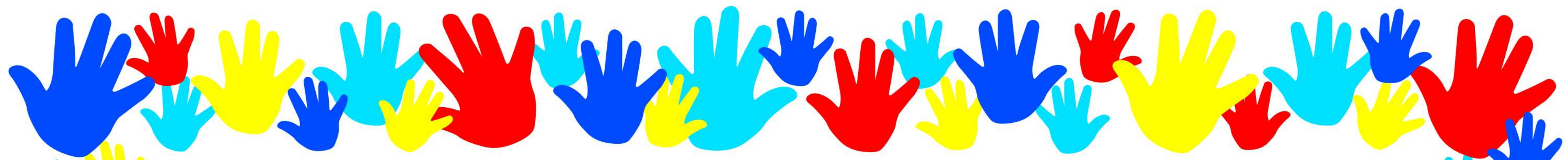

Jaguaribe

- **Atendimento multiprofissional**
- **Centro de Especialidades**

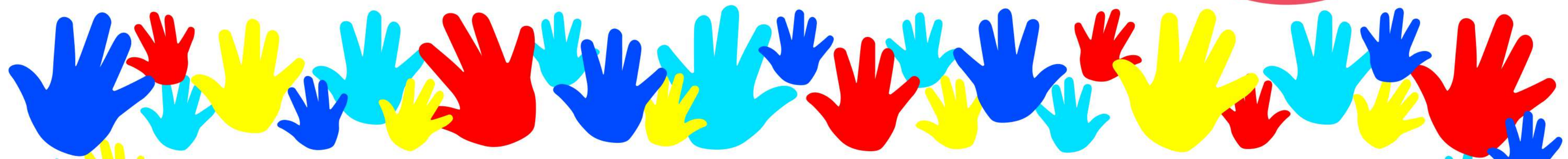

Nosso Centro de Especialidades!

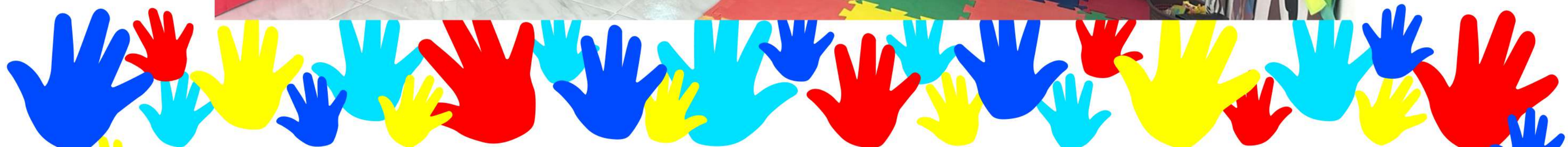

DESAFIOS

- **Fila de Espera;**
- **Adesão dos pais;**
- **Ausência de atenção aos familiares;**
- **Necessidade de atendimento exclusivo ao TEA;**
- **Profissionais qualificado para atendimento ao TEA;**
- **Recursos financeiros insuficiente para manter o serviço;**

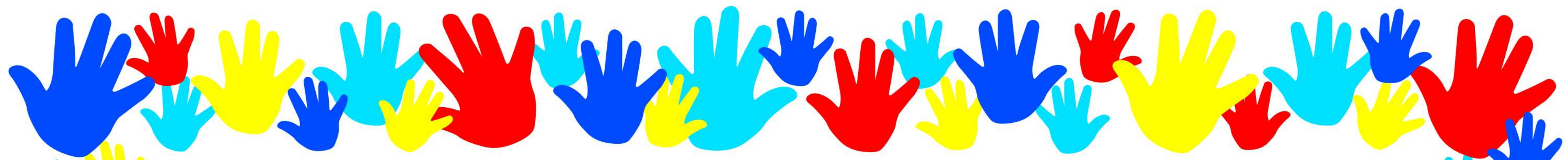

DESAFIOS

- **Garantir estrutura física adequada;**
- **Equipamentos e insumos conforme necessidade;**
- **Aquisição e custeio de veículos de transporte adaptado**

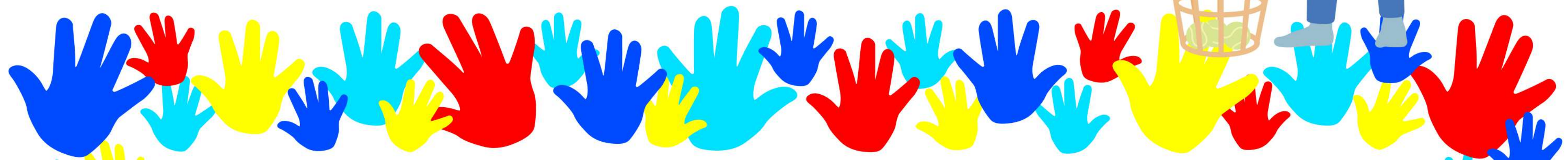



EQUIPES

**Importância do
financiamento,
da formação e
Educação
Permanente**

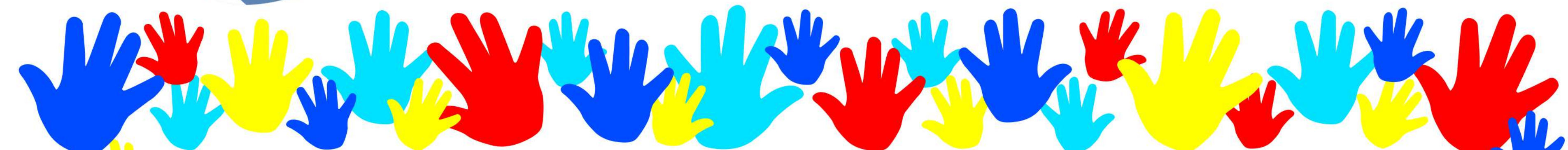

Sugestão:

Rever os critérios para habilitação dos Núcleos de forma a contemplar os municípios, principalmente com população menor.

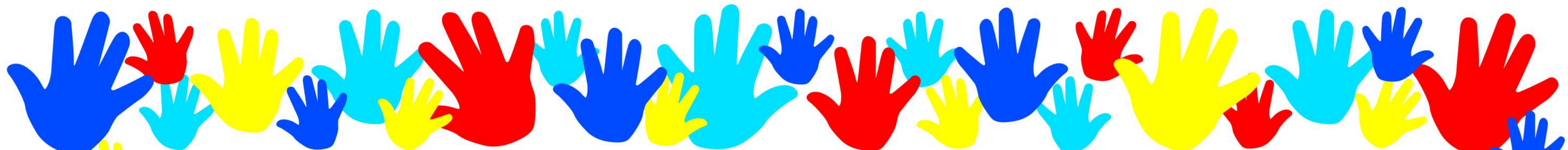

CADA DIA MAIS O

AUTISMO

FAZ PARTE DA NOSSA

ROTINA

DIARIA 



TRANSTORNO DO ESPECTRO AUTISTA (TEA)



Dr. Vagner Martins

@vagnermartins.neuropediatria

...

o autismo não tem cura, mas o ato de compreender o outro já é capaz de mudar muita coisa.

