

CÂNCER BUCAL E A REABILITAÇÃO BUCOMAXILOFACIAL

Dr. Caio Cesar de Souza Loureiro
Cirurgião Dentista
Voluntário da ACBG Brasil
Membro CISB - CNS



Estimated number of deaths from 2022 to 2050, Males and Females, age [0-85+]

Lip, oral cavity + Salivary glands + Oropharynx + Nasopharynx + Hypopharynx + Larynx

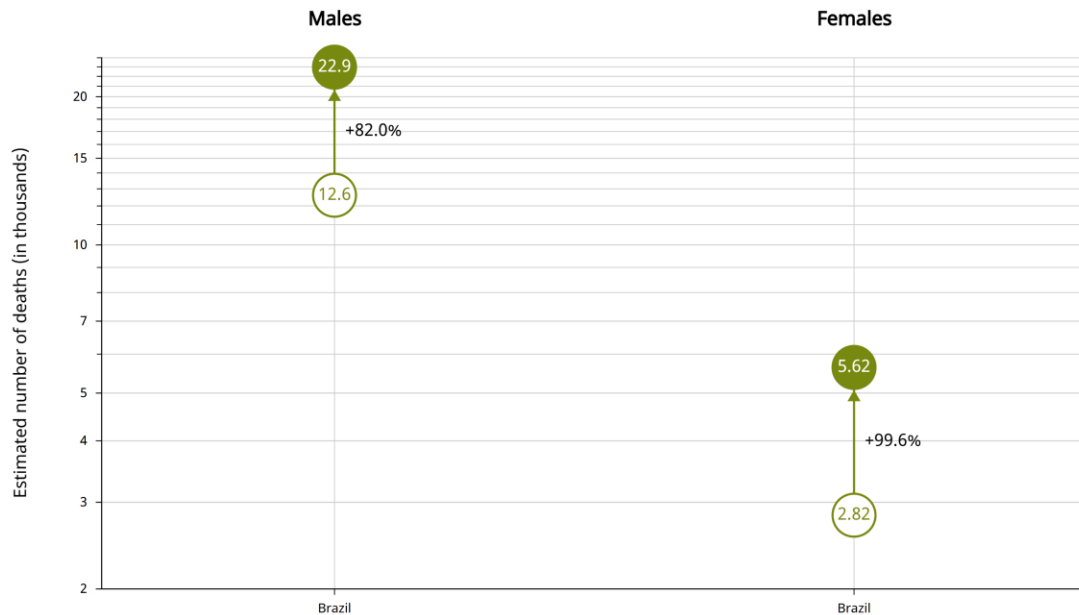

Cancer Tomorrow | IARC - <https://gco.iarc.who.int/tomorrow>
Data version : Globocan 2022 (version 1.1)
© All Rights Reserved 2026

International Agency
for Research on Cancer
World Health
Organization



Articulação
REDE+VOZ
Tudo está conectado!



Câncer Bucal

ESTIMATIVA INCA (2026-2028): 17.190 casos ao ano

ESTIMATIVA INCA (2023-2025): 15.100 casos ao ano

↑ 13,8%





Há mais de 10 anos criando laços e dando voz à oncologia.



LOCALIZAÇÃO

- ▶ Dorso e Borda Lateral da Língua 40 %
 - ▶ Assoalho da Boca 30 %
 - ▶ Lábio 15%
 - ▶ Gengiva
 - ▶ Mucosa Jugal
 - ▶ Trígono Retromolar
- 85 %



Articulação
REDE+VOZ
Tudo está conectado!



DIAGNÓSTICO

DIFICULDADE PARA O PROFISSIONAL

Carcinomas, em estágios iniciais, são indolores.

Lesões de boca com aspecto clínico semelhantes.

Aceitação do paciente.

Custo e viabilidade



Desordens Potencialmente Malignas

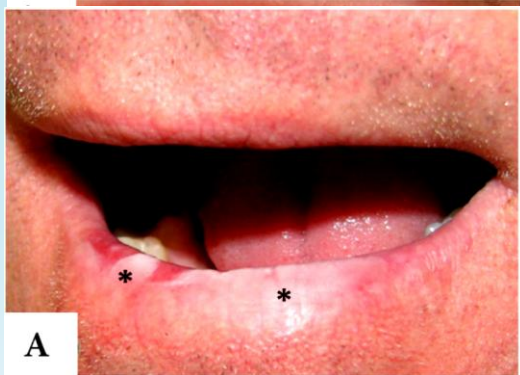

Há mais de 10 anos criando laços e dando voz à oncologia.



Articulação
REDE+VOZ
Tudo está conectado!

TRATAMENTO

- ▶ Tratamento essencialmente cirúrgico (associado ou não a RT ou QT)
 - Isolamento social
- ▶ Remoção total da lesão com margem de segurança
 - Queda de qualidade de vida
- ▶ Esvaziamento cervical uni ou bilateral
 - Altos índices de suicídio
- ▶ Tratamento agressivo e cirurgias mutiladoras



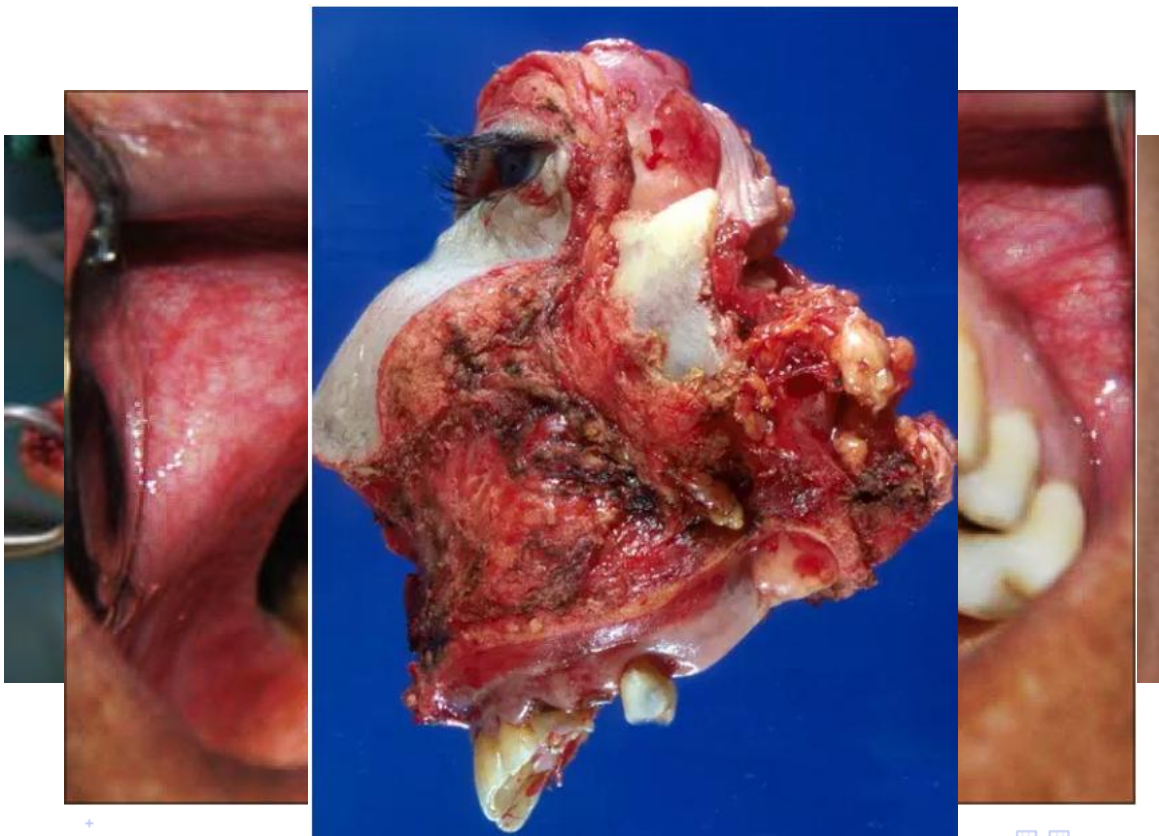

Há mais de 10 anos
criando laços e dando
voz à oncologia.



Articulação
REDE+VOZ
Tudo está conectado!



Reabilitação - PBMF

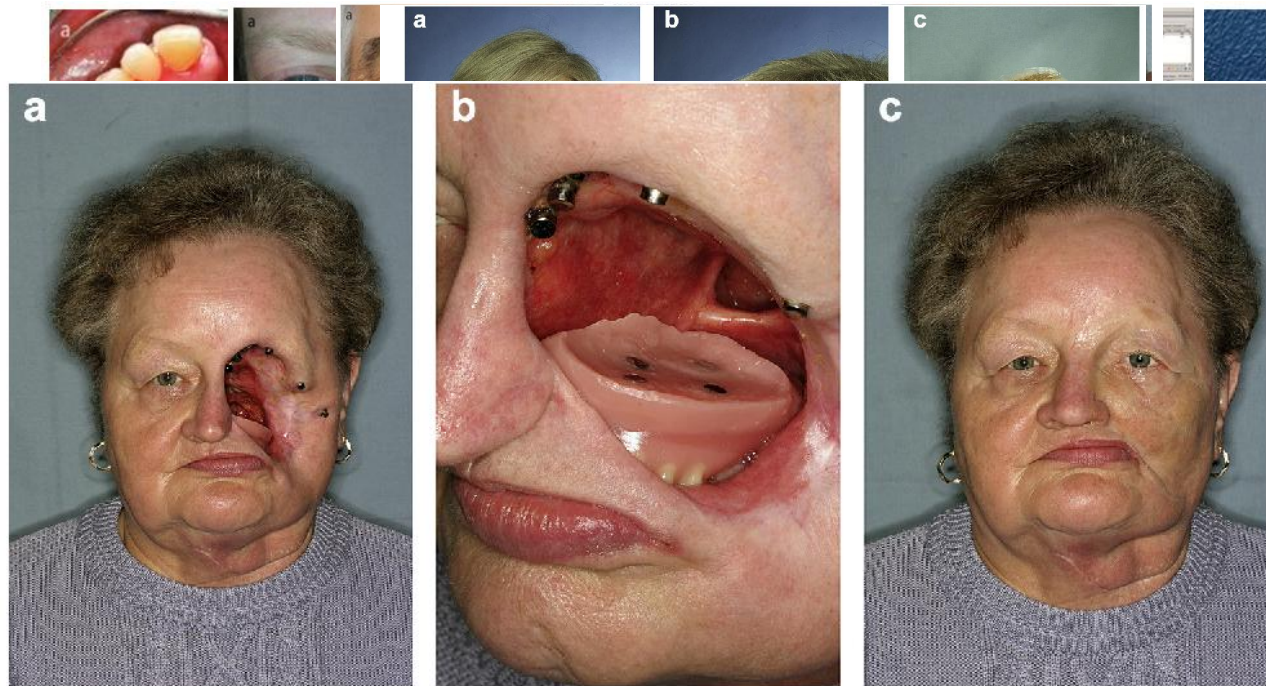

Articulação
REDE+VOZ
Tudo está conectado!



ACBG Brasil – CISB/CNS



RECOMENDAÇÃO Nº 031, DE 10 DE OUTUBRO DE 2024.

Recomenda a elaboração de Portaria do MS para inclusão das pessoas com Mutilação Facial no rol de pessoas com deficiência física para atendimento e reabilitação integral no SUS, entre outras providências.



Há mais de 10 anos criando laços e dando voz à oncologia.



Tabela SUS - PBMF

07.01.08.002-7	PROTESE AURICULAR	61,19
07.01.08.013-2	PROTESE AURICULAR IMPLANTO SUPORTADA	650,00
07.01.08.014-0	PROTESE EXTENSA DA FACE (2/3 DA FACE)	1.100,00
07.01.08.006-0	PROTESE LABIAL	61,19
07.01.08.016-7	PROTESE LABIAL IMPLANTO SUPORTADA	650,00
07.01.08.007-8	PROTESE NASAL	61,19
07.01.08.017-5	PROTESE NASAL IMPLANTO SUPORTADA	650,00
07.01.08.019-1	PROTESE OBTURADORA PALATOFARINGEANA IMPLANTO SUPORTADA	650,00
07.01.04.006-8	PROTESE OCULAR	238,03
07.01.08.008-6	PROTESE OCULO-PALPEBRAL	61,19
07.01.08.018-3	PROTESE OCULO-PALPEBRAL IMPLANTO SUPORTADA	650,00



Articulação
REDE+VOZ
Tudo está conectado!



MUITO OBRIGADO
csloureiro@outlook.com.br

