

Seminário “Biênio da Primeira Infância”

Brasília, 12 de agosto de 2025
Câmara dos Deputados

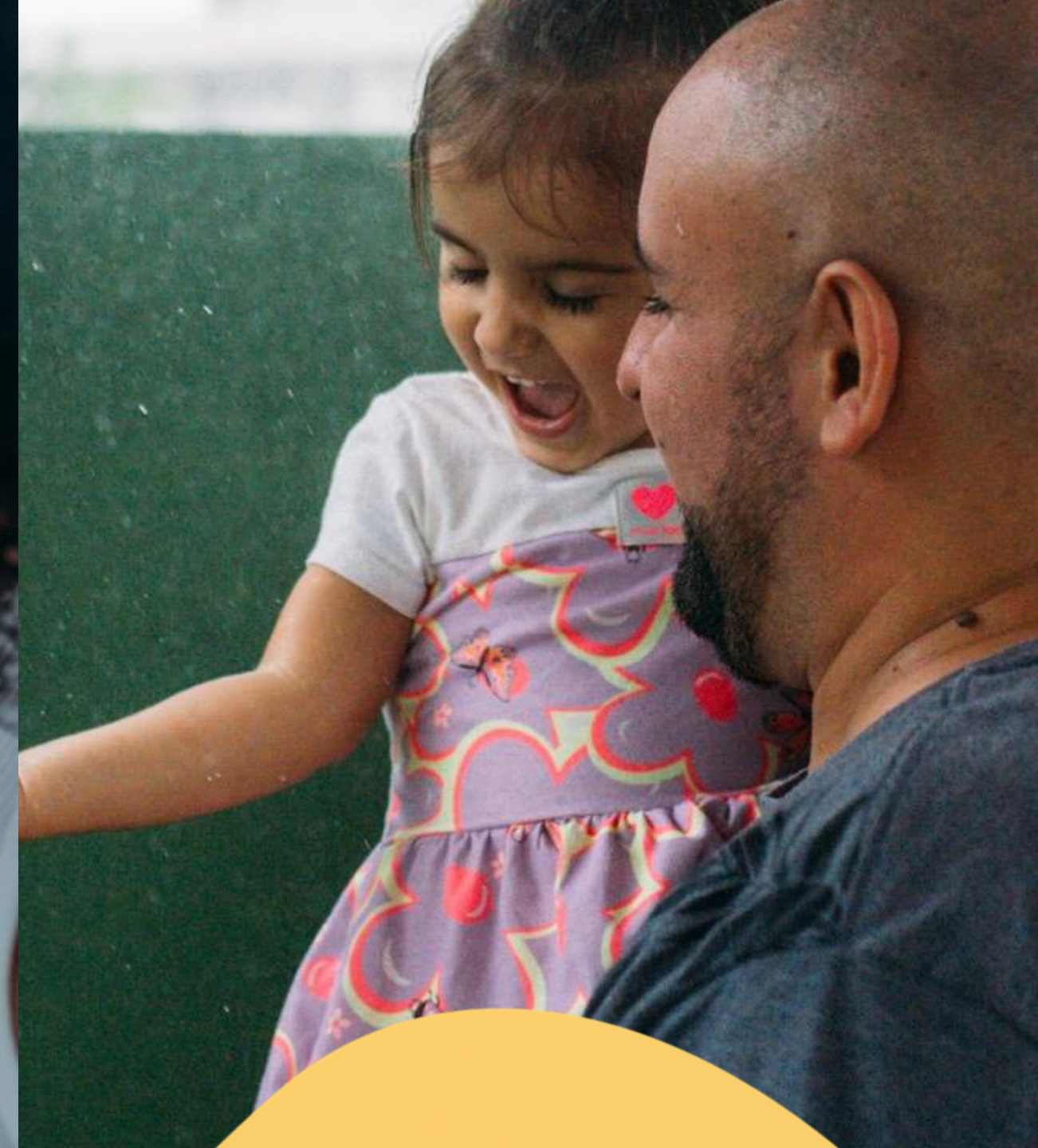

 FUNDAÇÃO
Maria Cecilia
Souto Vidigal

AOS 60 ANOS

E NO COMEÇO DA VIDA



Somos

**Fundação Maria Cecília
Souto Vidigal**

Primeira Infância Primeiro no combate às desigualdades

Somos uma organização da sociedade civil que trabalha pela causa da **primeira infância** com o objetivo de contribuir positivamente para o **desenvolvimento pleno de todas as crianças brasileiras de até 6 anos**, abraçando as características étnico-raciais, territoriais e as vivências múltiplas de seu dia a dia.

Defendemos que elas tenham seus direitos assegurados desde o começo da vida **e sejam uma prioridade para o país. Não amanhã, mas agora!**



Nossas Metas

OBJETIVOS
DE DESENVOLVIMENTO
SUSTENTÁVEL



Acesso e qualidade
da **educação**
infantil



Fortalecimento
da **parentalidade**



Avaliação do
desenvolvimento
infantil

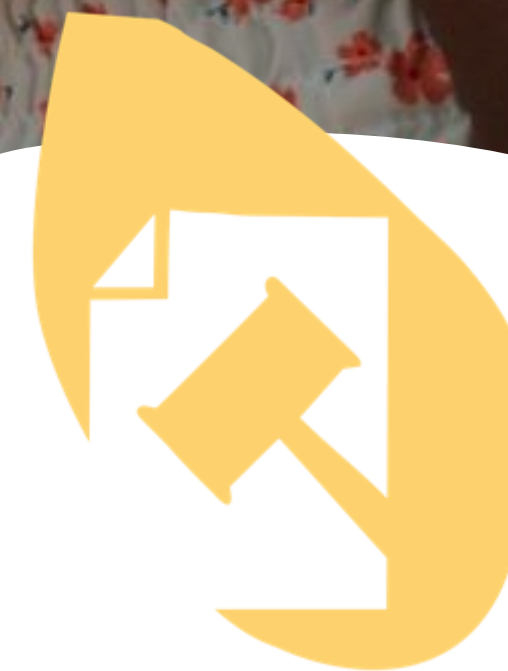

Mecanismos
estruturantes da
política pública



Compreensão
da **sociedade sobre**
a primeira infância

Nossa Atuação



**Produção
e disseminação
de conhecimento**



**Sensibilização
da sociedade**



**Apoio técnico
a políticas
públicas**



**Mobilização
de lideranças**



**Fortalecimento
do ecossistema**

A young girl with dark skin and hair tied in a small ponytail with a red bow is sitting on a concrete surface. She is wearing a white dress with a pink floral pattern. She is focused on playing with purple and blue plastic blocks. There are several other blocks on the ground around her, including blue, yellow, and red ones. The background is a plain, light-colored wall.

Sobre

Primeira infância: onde tudo começa

criança é prioridade absoluta

Constituição Federal 1988
(Art. 227)

Estatuto da Criança e do Adolescente
(Lei 8.069/1990 Art. 3º)

Marco Legal da Primeira Infância
(Lei 13.257/2016 Art. 3º)

Política Nacional da Primeira Infância
(Decreto nº 12.574, de 5 de agosto de 2025)

Objetivo de Desenvolvimento Sustentável ODS 2030
Meta 4.2



A primeira infância é nossa maior oportunidade!

- **Compreende os 6 primeiros anos de vida.**
É quando se forma a base do desenvolvimento físico, cognitivo e socioemocional.
- Em nenhuma outra fase da vida este desenvolvimento será tão potente.



Período em que o ser humano se desenvolve mais, e mais rápido.



Aos 6 anos 90% das conexões cerebrais estão estabelecidas

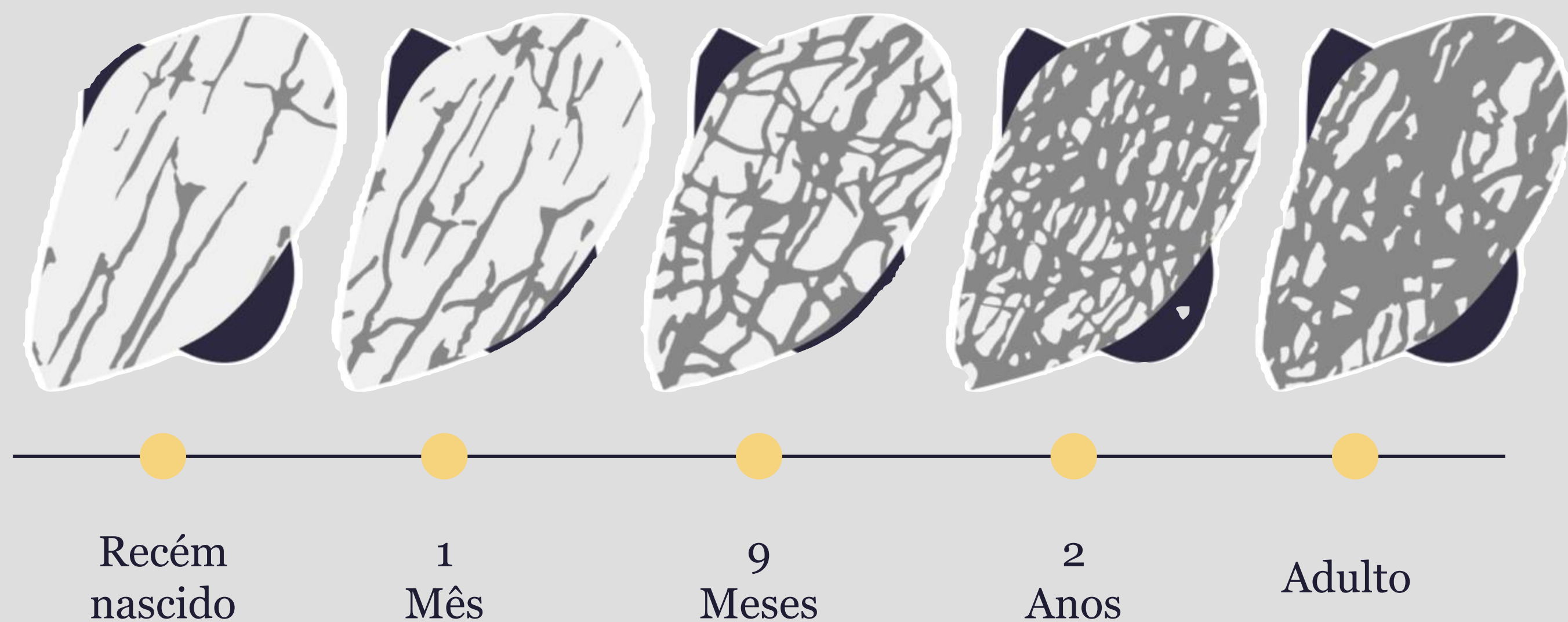

**Na primeira infância
nós somos super heróis!**

Para o desenvolvimento pleno,
é preciso mais que
sobrevivência

afeto



vínculo



aprendizagem

Fatores que comprometem o desenvolvimento

- Abuso e violência
- Negligência
- Punição psicológica
- Exposição prolongada a ambientes violentos
- Racismo

= **Estresse tóxico**



Crianças que vivem em situação de pobreza, desde os primeiros anos, apresentam maior risco a:

- **mortalidade**
- **desnutrição** crônica
- **atraso** de desenvolvimento
- baixa **escolaridade**
- maior exposição à **violência** e criminalidade
- maior índice de **gravidez** na adolescência
- **perda** de capital humano do país

A situação da primeira infância no Brasil é uma emergência!



mais da metade das nossas crianças estão em risco

18,1 milhões de crianças na primeira infância no Brasil

55,4% das crianças (10 milhões) na primeira infância estão entre as famílias de baixa renda

73,8% das famílias de baixa renda são de mãe solo, maioria negra (74,3%)

5,4 milhões de crianças de 0 a 4 anos estão em situação de insegurança alimentar

70% dos casos de violência sexual contra crianças na primeira infância são cometidas dentro de casa

2x maior a taxa de mortes de crianças indígenas de até 4 anos em comparação às não indígenas

Fontes:
2024, Perfil Síntese da Primeira Infância e Famílias no Cadastro Único, Fundação Maria Cecília Souto Vidigal e Ministério do Desenvolvimento, Assistência Social, Família e Combate à Fome; 2021, Ministério da Saúde: Datasus;
2024, Pnad Continua Segurança Alimentar;
2024, Perfil Síntese da Primeira Infância e Famílias no Cadastro Único, Fundação Maria Cecília Souto Vidigal e Ministério do Desenvolvimento, Assistência Social, Família e Combate à Fome; 2021, Ministério da Saúde: Datasus;
2024, Panorama da Violência Letal e Sexual contra Crianças e Adolescentes no Brasil, Fórum Brasileiro de Segurança Pública e Unicef
2024, Desigualdades em saúde de crianças indígenas (Núcleo Ciência pela Infância)].

Desigualdades Regionais

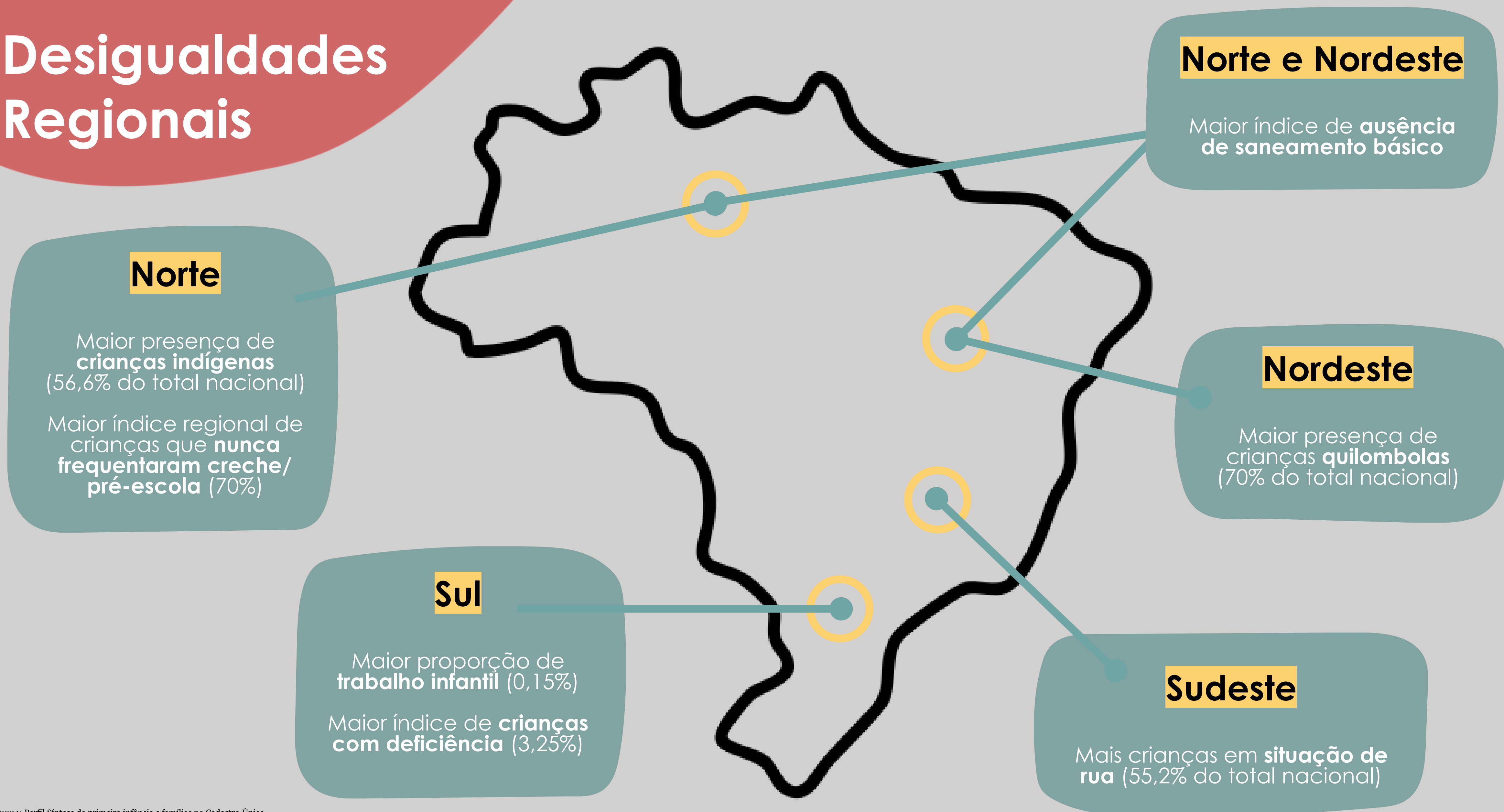

Pobreza



**55.4% das crianças (10 milhões)
na primeira infância estando
entre famílias de baixa renda**

Renda mensal familiar per capita de meio
salário mínimo, até R\$660*

73,8% das famílias são de **mãe solo**, sendo a **maioria
negra** (74,3%) **e jovem**, entre 25 e 34 anos (47,9%)

**670,8 mil crianças estão em situação de pobreza
ou extrema pobreza**
(com renda mensal familiar per capita de até R\$218*)

Sem auxílio do Bolsa Família o número seria muito maior:
**8,1 milhões estariam na pobreza
ou extrema pobreza**

Pobreza

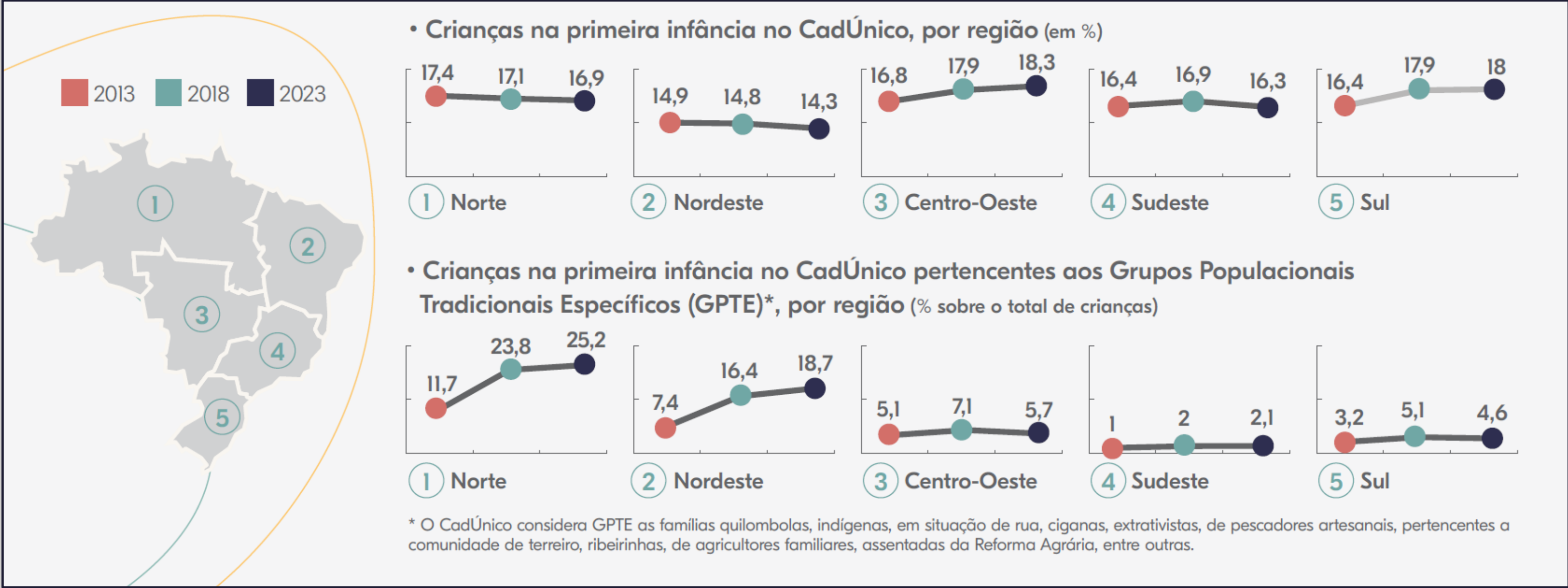

Educação Infantil

Ainda não cumprimos as metas previstas no Plano Nacional de Educação (2014-2024), de inclusão de 50% das crianças em creches e 100% na pré-escola

Creche

11,2 milhões de crianças de 0 a 3 anos

Frequentam:
4,4 milhões
(39,8%)

Não frequentam:
6,9 milhões
(60,2%)

2,2 milhões é o número de crianças que já poderia estar na creche, **mas não está por conta de problemas de acesso** (faltam unidades, vagas ou a matrícula foi rejeitada devido à idade)

Entre as **20% mais pobres**, **30,6%** frequentam a creche

Entre as **20% mais ricas**, **60%** frequentam a creche²

Fonte: 2024, Pnad Contínua Educação
Fonte: 2024, Pnad Contínua Educação – Levantamento Todos Pela Educação

Pré-Escola

6,2 milhões de crianças de 4 a 5 anos

Frequentam:
5,8 milhões
(93,4%)

Não frequentam:
410 mil
(6,6%)

O índice de crianças matriculadas na pré-escola entrou na **casa dos 90%** em 2016, mas tem avançado, em média, apenas **0,4 ponto percentual por ano**

Fome

A insegurança alimentar é maior entre as crianças na primeira infância, elas estão mais expostas ao risco de passar fome



5,4 milhões de crianças de 0 a 4 anos estão em situação de insegurança alimentar

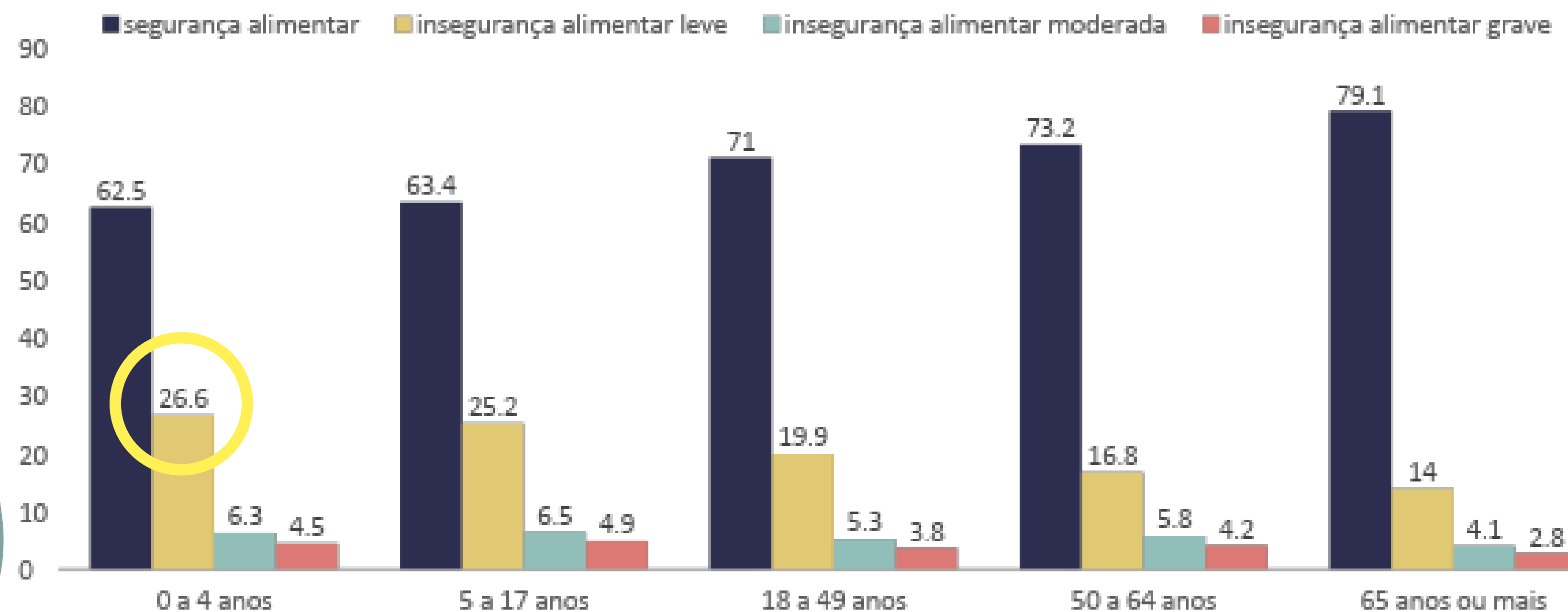

Violências

O número de crianças vítimas de violência cresceu de forma exponencial no Brasil no período de 2012 a 2022



Violência psicológica + **364%**
Negligência + **292%**
Violência sexual + **246%**
Violência física + **135%**

Violência letal

- Em 2023, **124 crianças** foram vítimas de mortes violentas intencionais no Brasil
- O perfil mostra que **52,6% das vítimas são meninos** e que a maioria é negra, 64,3%

Violência sexual

- **24 crianças** de 0 a 4 anos são estupradas por dia no Brasil
- **79,1% das vítimas são meninas** e a maioria é branca, 53,9%
- 70,5% dos casos ocorrem **dentro da própria residência** da criança
- 84,2% dos crimes são cometidos por **pessoas conhecidas**



Saúde

Taxa de **mortalidade infantil**
(menores de 1 ano):
12,2 para cada mil nascidos vivos em 2022

O número ainda é alto, mas **houve queda de 50%** em duas décadas. Em 2002, a taxa era de 24,9

Cobertura vacinal*
78% em 2022

** Importantes imunizantes para a primeira infância, como BCG, penta, tríplice (primeira e segunda doses) e hepatite B*

O índice vem caindo. No início dos anos 2000, a cobertura **era de 100%**

Percentual de partos de **mães adolescentes** (até 19 anos) **12,3% em 2022**

O número está em queda. Ainda assim, por ano, mais de **315 mil bebês nascem de mães adolescentes** no Brasil

Saneamento básico

Entre as crianças de 0 a 6 anos:
3% não têm água potável
35% não têm acesso à rede esgoto
9% não têm acesso ao serviço de coleta de lixo

Em 2024, foram registradas **70 mil internações de crianças** de 0 a 4 por Doenças Relacionadas ao Saneamento Ambiental Inadequado (DRSAI)

9,5% das crianças nascem com baixo peso, menos de 2,5 kg (2022)

6% das crianças de até 5 anos apresentam algum grau de **obesidade** (2023)

O **baixo peso aumenta a probabilidade de morte precoce**. Já a **obesidade é fator de risco para doenças** e provoca impactos psicológicos e sociais

Aleitamento

53% dos bebês com até 6 meses se alimentam **exclusivamente do leite materno**

O índice vem oscilando nos últimos anos, mas **já foi maior**. Em 2015, era de 55%

Saúde



Racismo

66,4% das crianças na primeira infância em **famílias de baixa renda** são negras (pretas e pardas)

Entre as famílias de baixa renda com crianças de 0 a 6 anos, **65% dos responsáveis são pretos, pardos, indígenas ou amarelos.**

Na **região Norte**, esse índice alcança **90%**, enquanto que **no Sul** é de **32%**

74% dos partos de mães adolescentes (até 19 anos) são de **jovens negras** (pretas e pardas)

A taxa de **mortes de crianças indígenas** de até 4 anos foi mais que o dobro da taxa encontrada em crianças não indígenas

Crise Climática



- **1,5 milhão de crianças podem ser forçadas a se deslocar pelos próximos 30 anos no Brasil** por conta de inundações, tempestades e outros fenômenos climáticos extremos.
- **633 crianças** menores de 5 anos **morrem todos os anos** no Brasil por complicações ligadas à **poluição**.
- **45%** das crianças sofrem de **depressão** após desastre climático extremo.
- Crianças expostas a **temperaturas com desvio padrão acima da média** podem ter até **um ano e meio a menos de escolaridade** do que aquelas que vivem em climas mais estáveis.

Investir no começo da vida: oportunidade de cortar pela raiz a fome e a miséria



É mais eficiente que criar programas compensatórios no futuro, especialmente em áreas como educação, saúde, assistência social, proteção e segurança, cultura e distribuição de renda





Efetividade dos investimentos na primeira infância

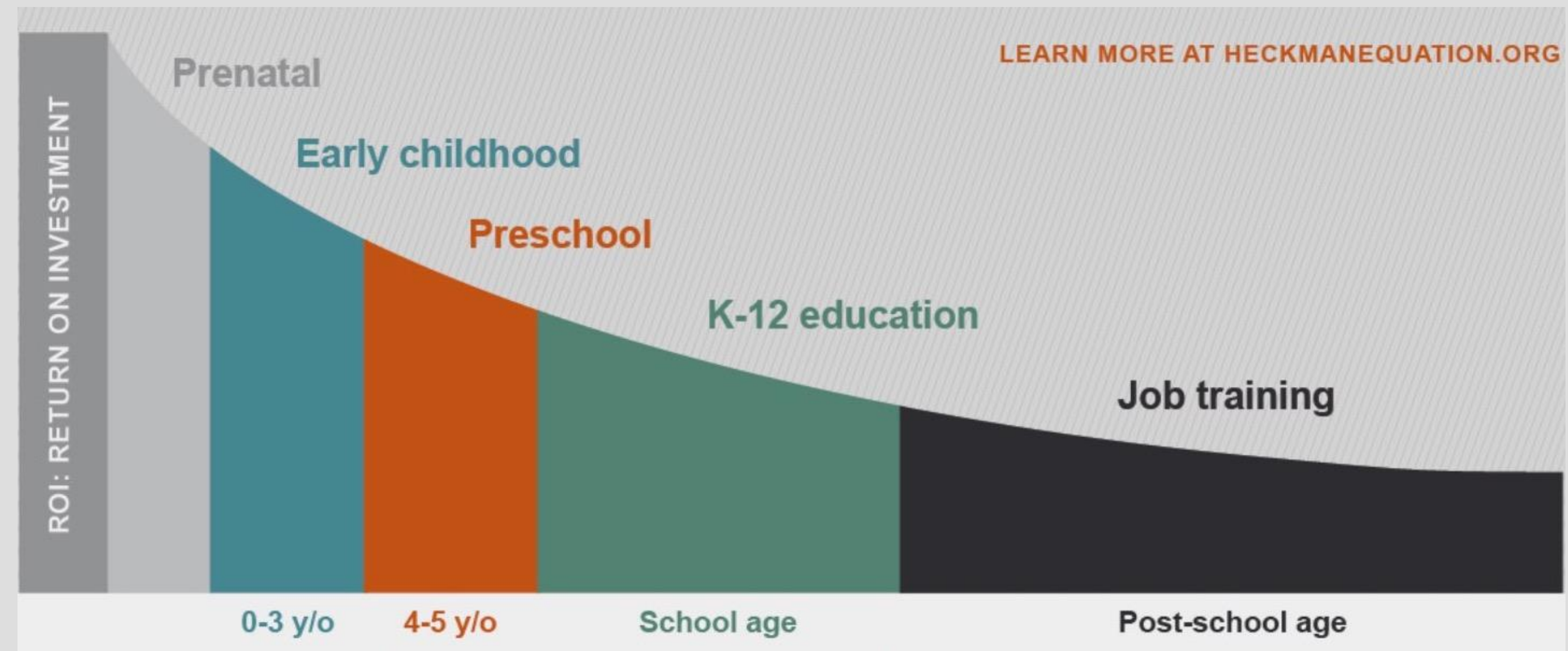

Equação de Heckman

1 dólar investido na primeira infância
gera **retorno anual de 7 dólares**

Educação

Aprendizado
3 vezes melhor

Economia

Salários
36% melhores

Criminalidade

Índice cai para
menos da metade

Saúde

**Redução de
problemas com
doenças crônicas**

Aos 54 anos, indivíduos com
oportunidade de uma educação
pré-escolar de qualidade
**superaram em cerca
de 80%** de seus pares em saúde
e outros indicadores sociais

O PIB nacional pode ser **158% maior** se as crianças brasileiras desenvolverem suas habilidades ao máximo!



O Brasil **desperdiça 40% de todo o talento** das crianças brasileiras.

[Banco Mundial, 2022 (Brasil)]



Uma criança branca nascida em 2019 no Brasil só será capaz de **alcançar 63% do seu pleno potencial como adulto**, custando ao país um terço de sua renda a longo prazo. Este índice cai para 56% para uma criança negra e 52% para uma indígena.



O acesso à pré-escola de qualidade está associada com um **aumento de 1 ano e meio de escolaridade** e de **16% na renda no Brasil**.

(Naércio Menezes, Insper)

Cuidar das nossas
crianças, das
crianças dos outros
e especialmente das
crianças de ninguém
é **prioridade absoluta**



Obrigada!



Telefone: +55 11 3330-2888
E-mail: contato@fmcsv.org.br



**PRIMEIRA
INFÂNCIA
PRIMEIRO**

