



# Vamos participar!

Dia: 16/04 às 9h00

## CONSTRUÇÃO DE POLÍTICAS PÚBLICAS VOLTADAS AO FORTALECIMENTO DAS ILPI



**KARLA GIACOMIN**  
Coordenadora Geral da Frente  
Nacional de Fortalecimento à ILPI

**CRISTIANE BRANQUINHO**  
Coordenadora do Centro e Apoio  
Operacional das Promotorias de  
Proteção ao Idoso e à Pessoa com  
Deficiência - CAO/MPRJ

**Câmara dos Deputados**  
**REQ 17/2021 CIDOSO,**  
**Deputada Tereza Nelma**

**ALEXANDRE ALCÂNTARA**  
Promotor de Justiça do Ministério  
Público do Ceará - MPCE

**CLÁUDIO STUCCHI**  
Advogado e Consultor Especialista  
para ILPI

### ORGANIZAÇÃO

**CIDOSO - COMISSÃO DE DEFESA DOS DIREITOS DA PESSOA IDOSA**

Faça seu cadastro no site abaixo e participe ao vivo do chat  
Site: [edemocracia.camara.leg.br/audiencias/sala/1766](http://edemocracia.camara.leg.br/audiencias/sala/1766)



# Construção de Políticas Públicas Voltadas ao Fortalecimento das ILPI

Karla Giacomini, PhD

Audiência Pública – CIDOSO – 16 de abril de 2021



# Roteiro

- Quem são
- De quem cuidam
- Quem fiscaliza
- Quanto custa
- Contexto nacional
- Lacunas
- Encaminhamentos





# Mortes por Covid-19

Criação da Frente Nacional de Fortalecimento à ILPI



Fonte: Ministério da Saúde

Infográfico atualizado em: 03/06/2020



**365.000  
vidas  
perdidas**



# Preâmbulo

## Cuidados de longa duração – Organização Internacional do Trabalho (2015)

- Dentre 46 países selecionados:
- O cuidado informal é a regra para idosos dependentes na maioria dos países avaliados.
- No Brasil haveria um déficit de 100% na cobertura legal de cuidados de longa duração.





# A Covid entre nós





# IMPACTO DA PANDEMIA NAS ILPI

- Custos;
- Acolhimento de novos residentes;
- Recursos federais;
- Manejo de casos suspeitos e confirmados;
- Equipe;
- Relação com a rede sociofamiliar;
- Saúde mental dos residentes e equipe;
- Perda da funcionalidade dos residentes.

# ESTRUTURAS PREVISTAS NO SUS E SUAS



MODALIDADES DE ASSISTÊNCIA

MODALIDADES DE ABRIGAMENTO

F  
A  
M  
Í  
L  
I  
A

CENTRO DE  
SAÚDE

ESF

NASF

UPA

PAD

HOSPITAIS

CREAB

HOSPITAL-DIA

CRAS

GRUPOS DE CONVIVÊNCIA

PSB

PSE

CENTROS-DIA

CASA-LAR

ILPI

REPÚBLICA

CASA DE ACOLHIDA

CREAS

IDOSO ATIVO

IDOSO DEPENDENTE





# Quem são as ILPI



Uma **questão de todos nós, do nosso tempo e das cidades** e de como devem ser tratadas as pessoas que precisam de cuidados, cuja família não pode ou não consegue oferecer.



# Vigilância Sanitária – BH – 2006 - 2021



Moura et al, SIMBRAVISA, 2006

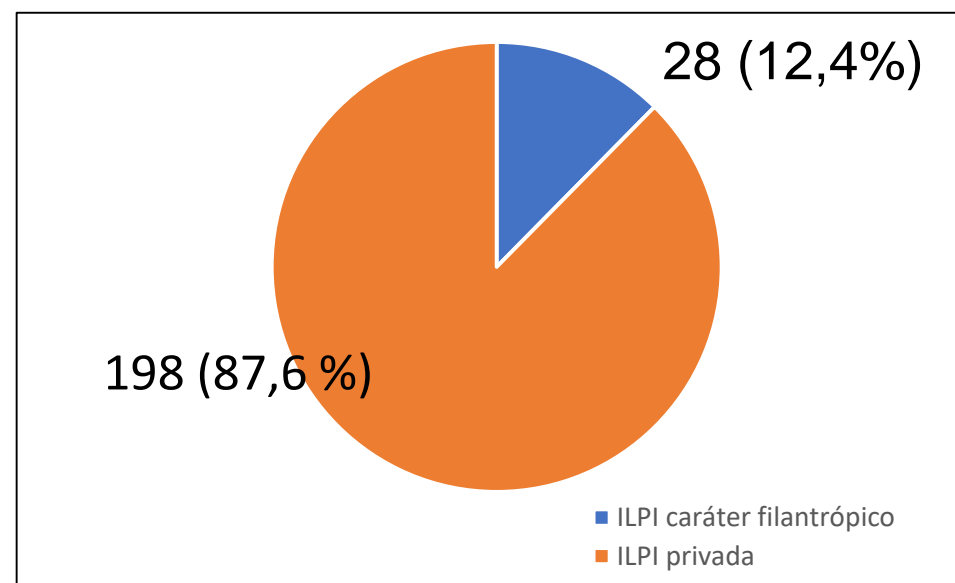

2021

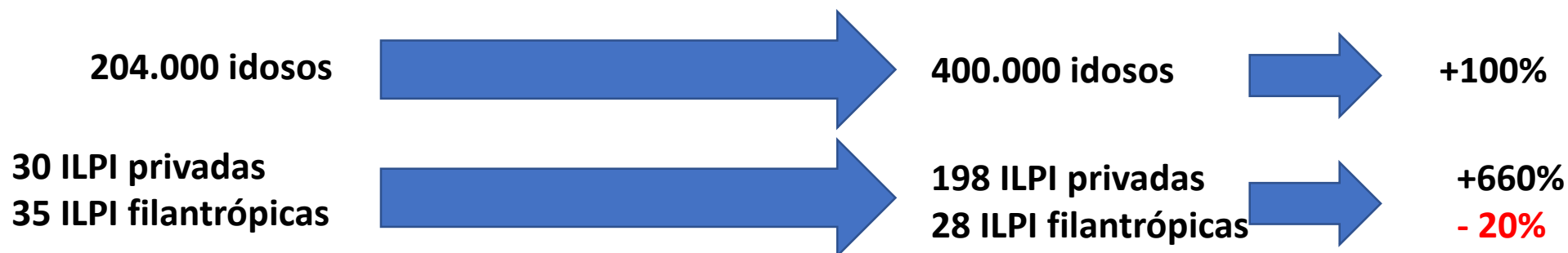



# O que são – em busca de um novo conceito

- Uma **residência coletiva** para **idosos e pessoas adultas com demandas complexas de cuidados** que **abriga pessoas** em seus **processos singulares de envelhecimento**, a quem deve ser oferecido **o cuidado proporcional à sua demanda e à sua necessidade**, respeitando-se a sua **autonomia, subjetividade e biografia**, mas cujo **caráter residencial coletivo** impõe **medidas de biossegurança** a serem seguidas por todos.



# Os órgãos fiscalizadores

- Vigilância Sanitária
- Ministério Público
- Conselhos Municipais
- Conselhos Profissionais
- Política de Assistência Social
- Política de Saúde
- Poder Legislativo

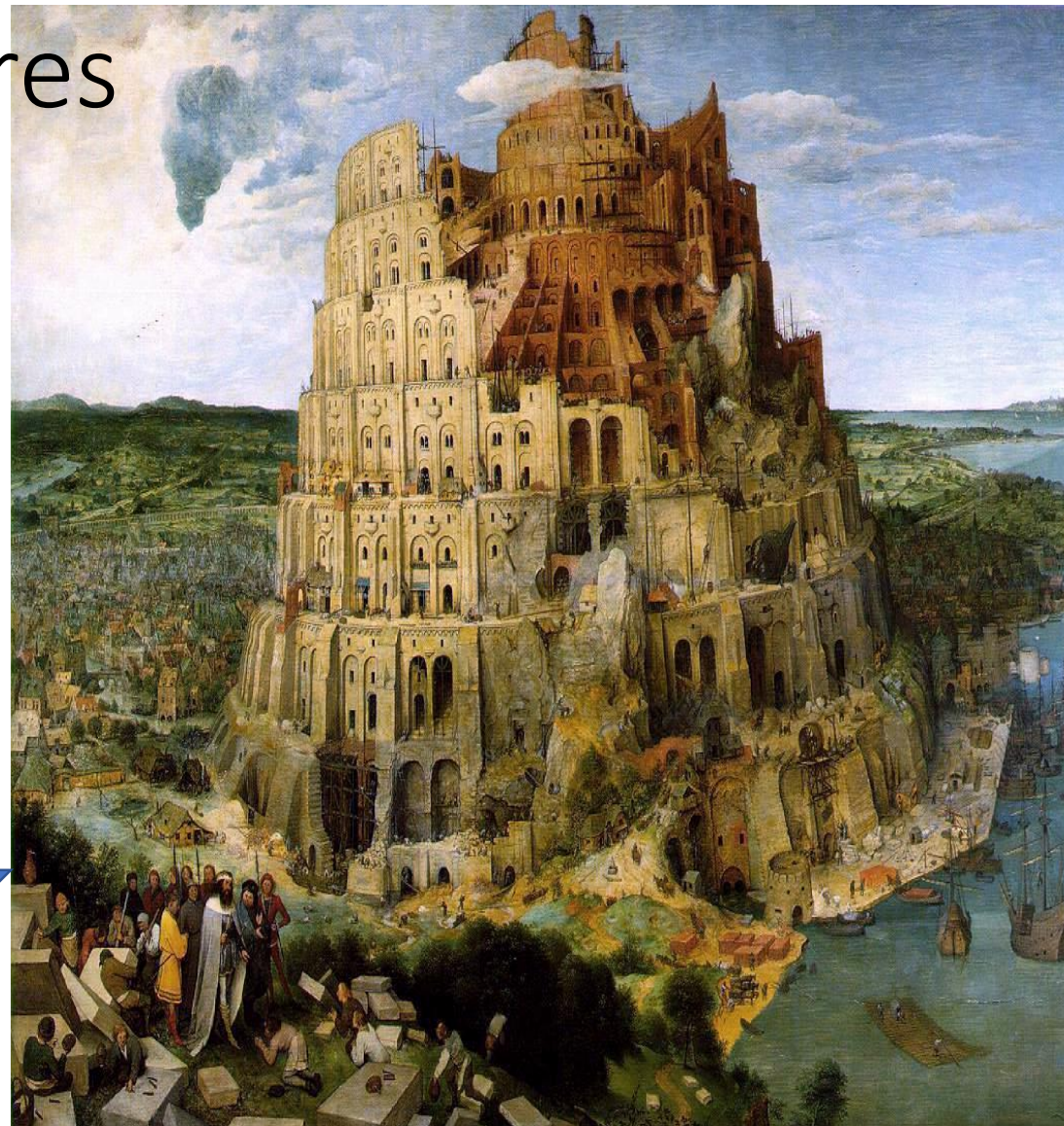
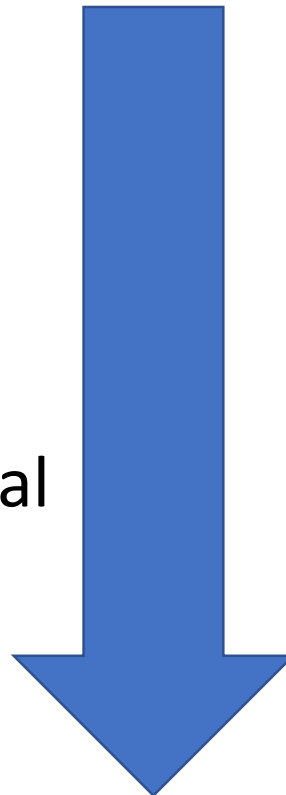





# Quanto custa uma ILPI

- Falta de transparência da gestão
- Ausência de fluxos para entrada
- Preconceito com relação ao “negócio”
- Preconceito da sociedade contra a ILPI
- Omissão do Estado
- Política baseada em leis etaristas

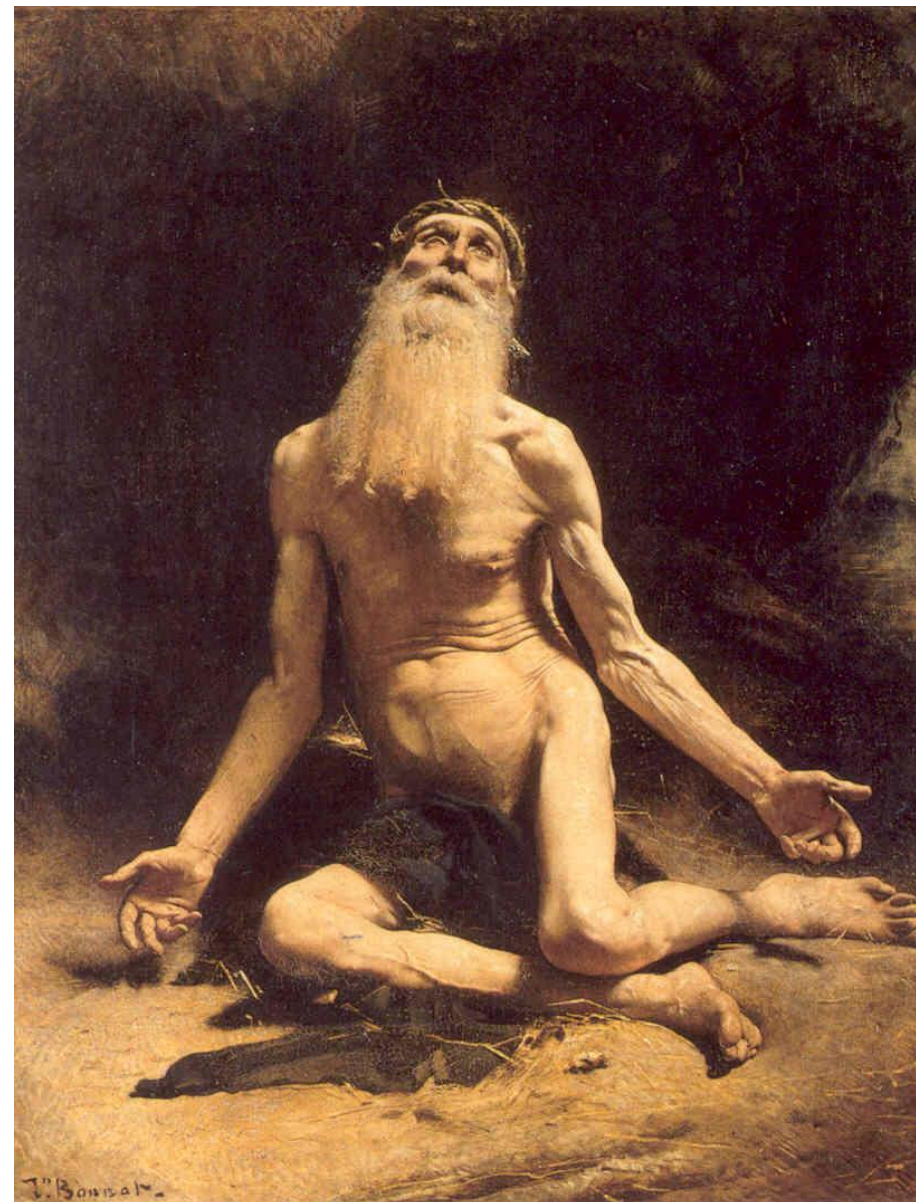



# Custos de uma institucionalização

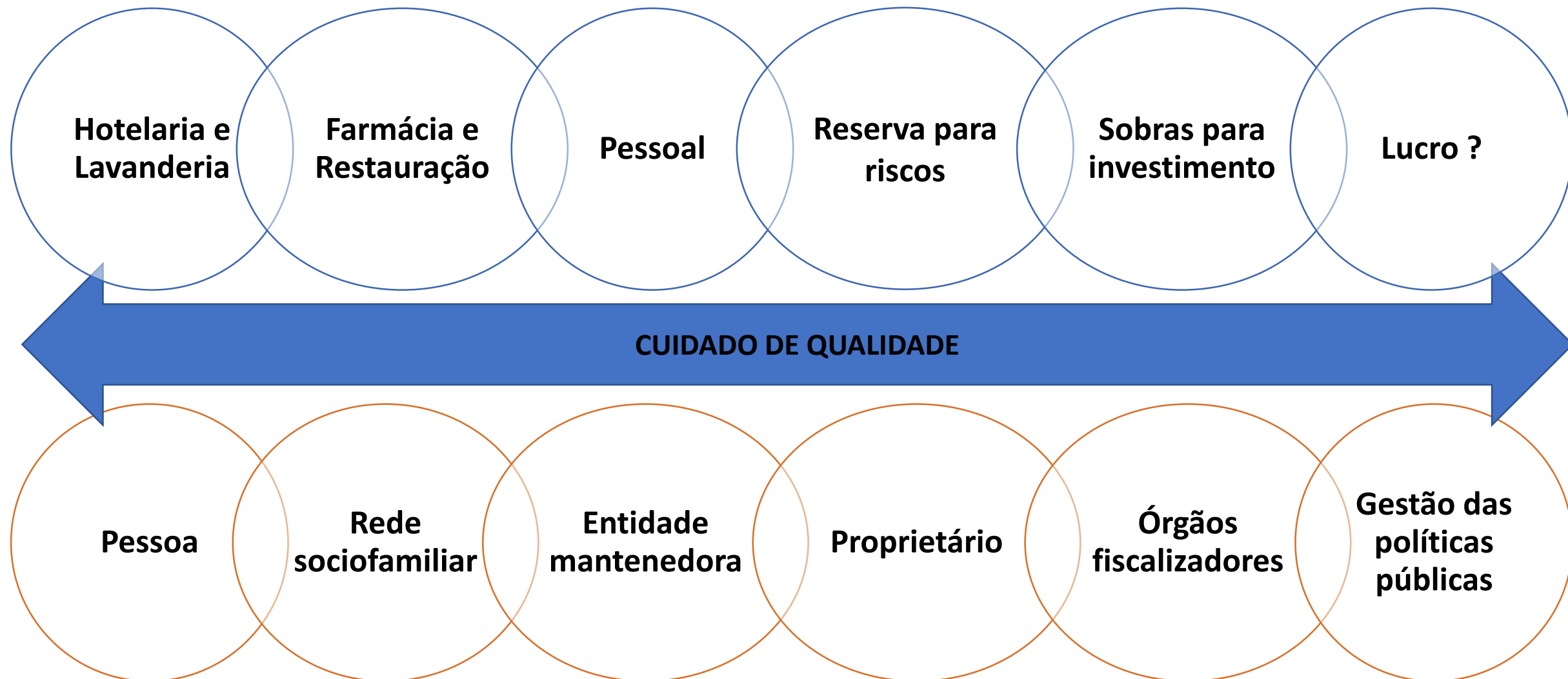



# CONTEXTO NACIONAL DAS ILPI PÚBLICAS







# CONTEXTO NACIONAL DAS ILPI PRIVADAS SEM FINS LUCRATIVOS





# CONTEXTO NACIONAL DAS ILPI PRIVADAS COM FINS LUCRATIVOS





# CONTEXTO NACIONAL DAS ILPI PRIVADAS

- Estigma versus Necessidade;
- Perfil de residentes mais dependentes ou semidependentes mais elevado;
- Equipamento híbrido com atenção às necessidades sociais e de saúde;
- Muitas delas pequenas, propondo-se a ser lares, com até 10 residentes;
- Atendem a uma necessidade pela ausência do Estado no cuidado de longa duração;
- Desafios assistenciais e junto da rede sociofamiliar;
- Desafios em aspectos gerenciais e jurídicos nas ILPI.

(Camarano; Barbosa 2016)



# Lacunas que podemos perceber

- Consenso na sociedade sobre o que seja uma ILPI
- Cadastro único de entidades assistenciais
- Apoio das políticas públicas para população assistida em ILPI privadas
- Revisão da atuação sanitária – fiscal e assistencial
- Transparência da Política de Assistência Social quanto aos fluxos para inserção de uma pessoa idosa em ILPI
- Unidade de acolhimento para pessoas idosas e adultas com necessidades de cuidados complexos
- Políticas de apoio às famílias e respiro para cuidadores



# Mudança de paradigma

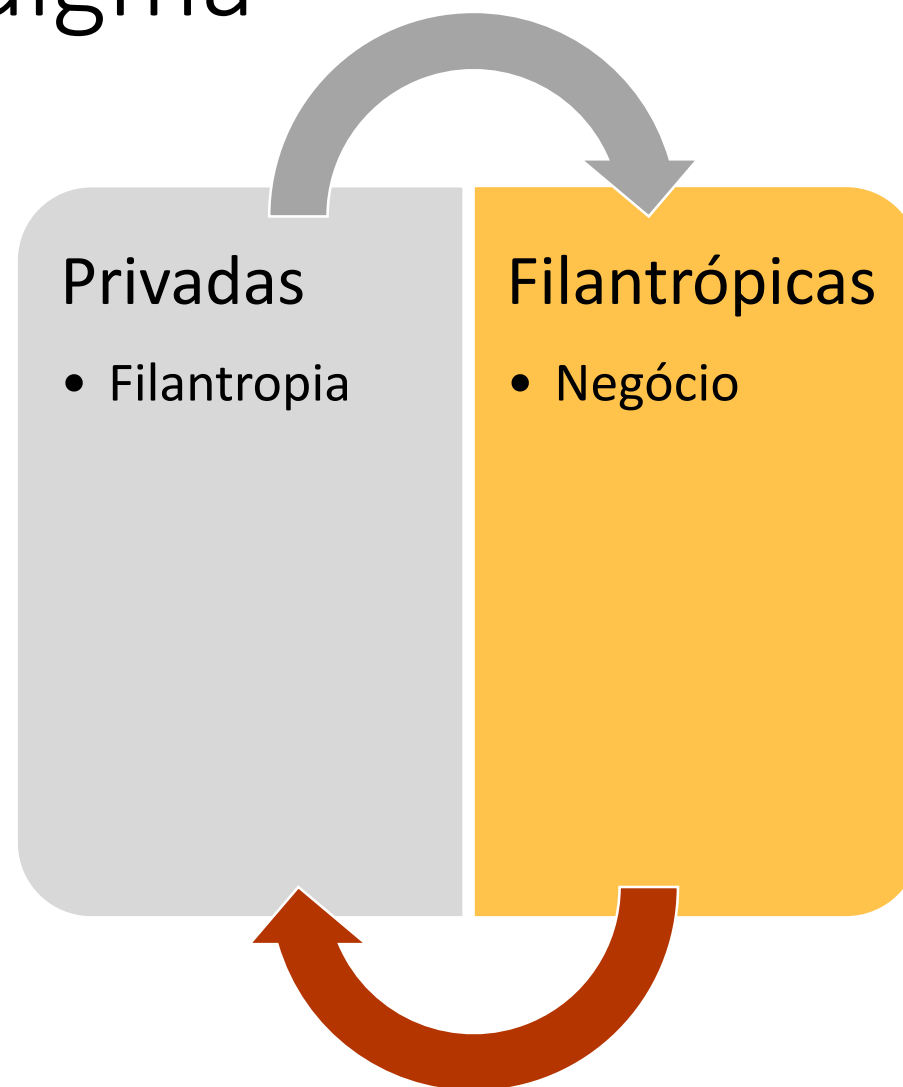



# ILPI: o que não sabemos

- Quais entidades existem
- Quantas são
- De quem cuidam
- Quem cuida
- Como cuida
- Quanto custa cuidar
- Qual é o apoio do poder público





# Encaminhamentos

- O momento atual exige de todos solidariedade intergeracional, interdisciplinar e intersetorial.
- A criação de uma Política Nacional de Cuidados Continuados apoiará pessoas idosas, pessoas com deficiência e suas famílias.
- As diretrizes devem estar voltadas às necessidades de pessoas que demandam cuidados, seja no âmbito da família, sejam os institucionalizados, considerando as limitações da infraestrutura formal de serviços e as fragilidades das famílias.
- Só existe uma maneira construtiva de fazer política: fazer com as pessoas e não para as pessoas.







# Encaminhamentos



- Cadastro Único de Entidades de Atendimento à Pessoa Idosa
- Promover políticas intersetoriais “de nascerença”
- Políticas eficientes e custo-efetivas de apoio à família
- Regulamentação da profissão do cuidador
- Disponibilizar uma linha de crédito específica para ILPI privadas – com e sem fins lucrativos
- Criação de uma Política Nacional de Cuidados Continuados



# A vida de toda pessoa idosa institucionalizada importa!

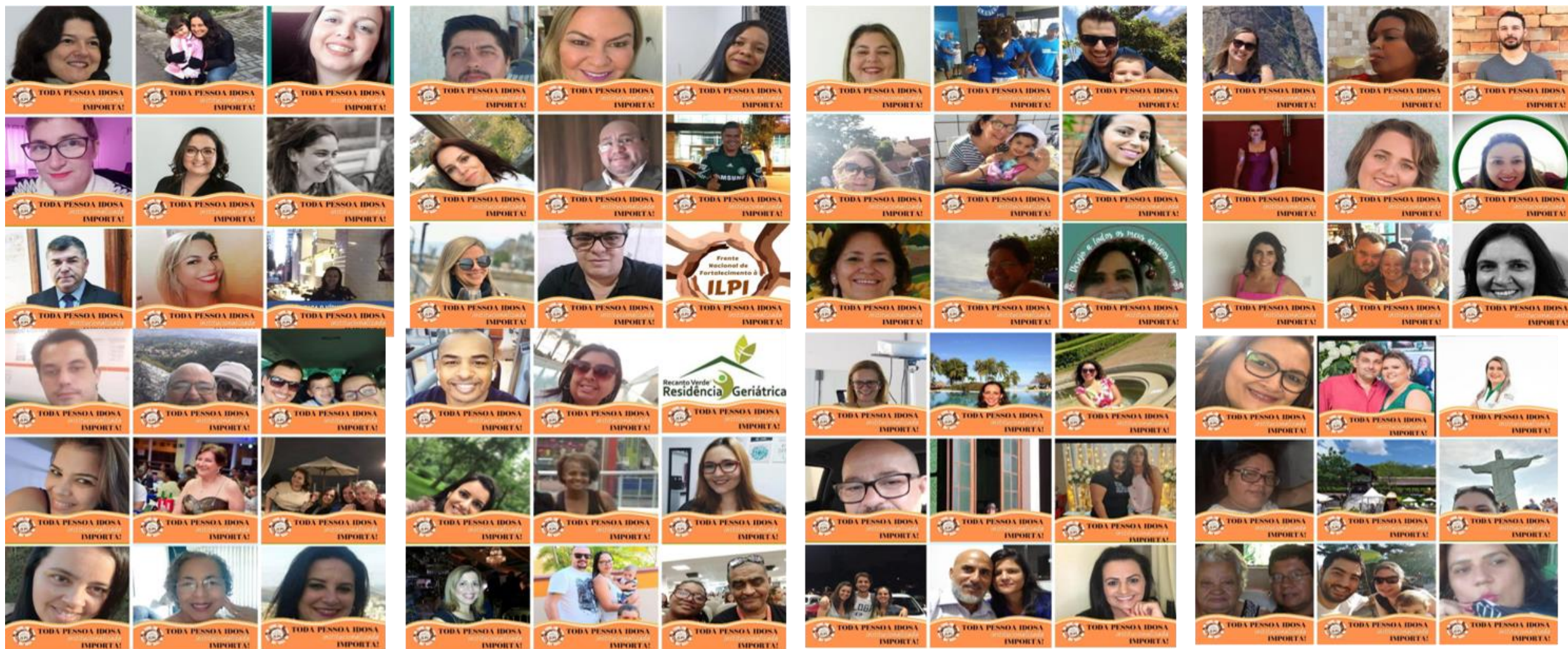



**JUNTOS PODEMOS MAIS,  
UNIDOS FAZEMOS MAIS E  
MELHOR!**

[www.frentenacionalilpi.com.br](http://www.frentenacionalilpi.com.br)

[@frentenacional.ilpi](mailto:@frentenacional.ilpi)

[frentenacional.ilpi@gmail.com](mailto:frentenacional.ilpi@gmail.com)