

PORTO ALEGRE

A CIDADE QUE TEM ALEGRIA ATÉ NO
NOME VAI SURPREENDER VOCÊ!

CONHEÇA OS DIFERENCIAIS QUE
PODEM
FAZER DE SEU EVENTO UM
ENORME SUCESSO!

3ª Assembleia Mundial sobre Envelhecimento ONU 2022

**PORTO ALEGRE
CIDADE CANDIDATA**





PORTO ALEGRE

- Primeira, no País, a receber da OMS (Organização Mundial da Saúde) a certificação de “Cidade Amiga do Idoso”, Porto Alegre está também entre as cinco cidades brasileiras que mais sediam eventos internacionais.
- A capital do Rio Grande do Sul oferece atrações culturais, de gastronomia e rede hoteleira, que cresce em ocupação, independente dos efeitos de sazonalidade do setor. **São 10 mil unidades habitacionais que compreendem 17 mil leitos em Porto Alegre, sendo que a Região Metropolitana proporciona no total 34 mil leitos.**
- A diversidade de opções em gastronomia é incomparável e se estende aos **3.814 restaurantes distribuídos pela Capital e Região Metropolitana**, muitos de nível internacional. Então, aproveite. Há muito o que explorar e se divertir em Porto Alegre!

(Porto Alegre & Região Metropolitana Convention & Visitors Bureau, 2019).

TRADIÇÃO EM EDUCAÇÃO, ECONOMIA E INFRAESTRUTURA DE PRIMEIRO MUNDO

A experiência na realização de **campeonatos esportivos, feiras, shows internacionais e eventos sociais**, garante o sucesso do seu evento.

Um destino de negócios consolidado, com economia forte e maiores possibilidades de **negociação**.

Instituições de ensino seculares e de alto gabarito, consideradas **referência** nacional.





PRESERVANDO AS TRADIÇÕES

A diversidade e o vigor da cultura e das **tradições gaúchas** bem como dos **produtos regionais**, contribuem para experiências inesquecíveis.





PROXIMIDADE

- Média de 222 voos diários (INFRAERO, 2018);
- 3ª aeroporto com maior movimentação no Brasil (INFRAERO, 2018).
- Localização excepcional, tempo médio de deslocamento entre os principais pontos da cidade de 20 minutos.
- Dois terminais interligados por *shuttle* e conectados ao metrô por **aeromóvel**.





✓ TRANSPORTE

- 4.000 táxis;

   (códigos promocionais para eventos);

- 53 km de ciclovias;
- Linhas de ônibus com frota de mais de 1,6 mil veículos;
- Trensurb: linha de trem de superfície. Estações que conectam além do Aeroporto Internacional Salgado Filho, várias cidades da região metropolitana de Porto Alegre.

✓ HOTELARIA

Parque Hoteleiro com mais de 200 meios de hospedagem somando mais de 18.000 leitos

Bandeiras Nacionais e Internacionais com valores atrativos comparados às demais capitais brasileiras.

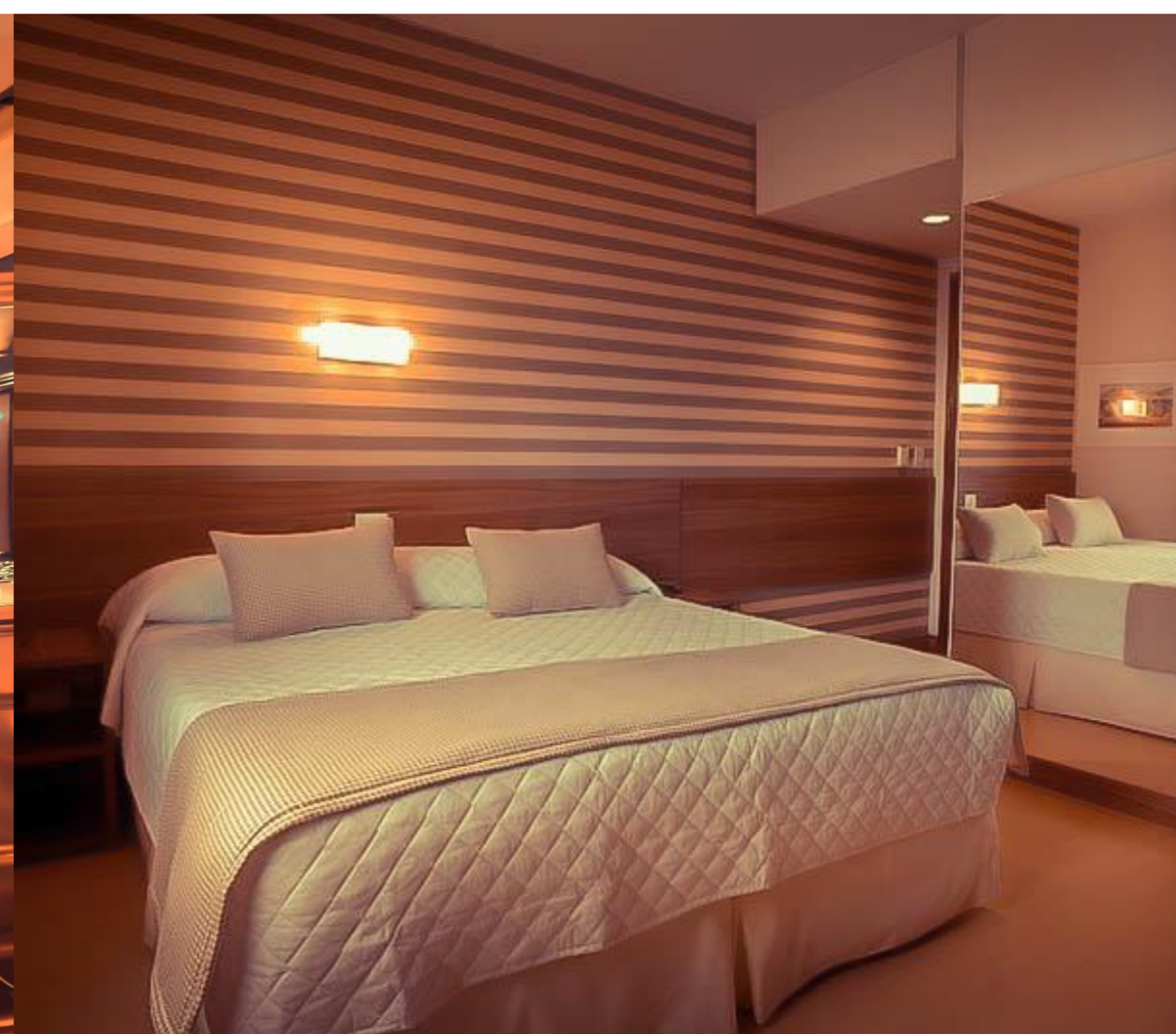
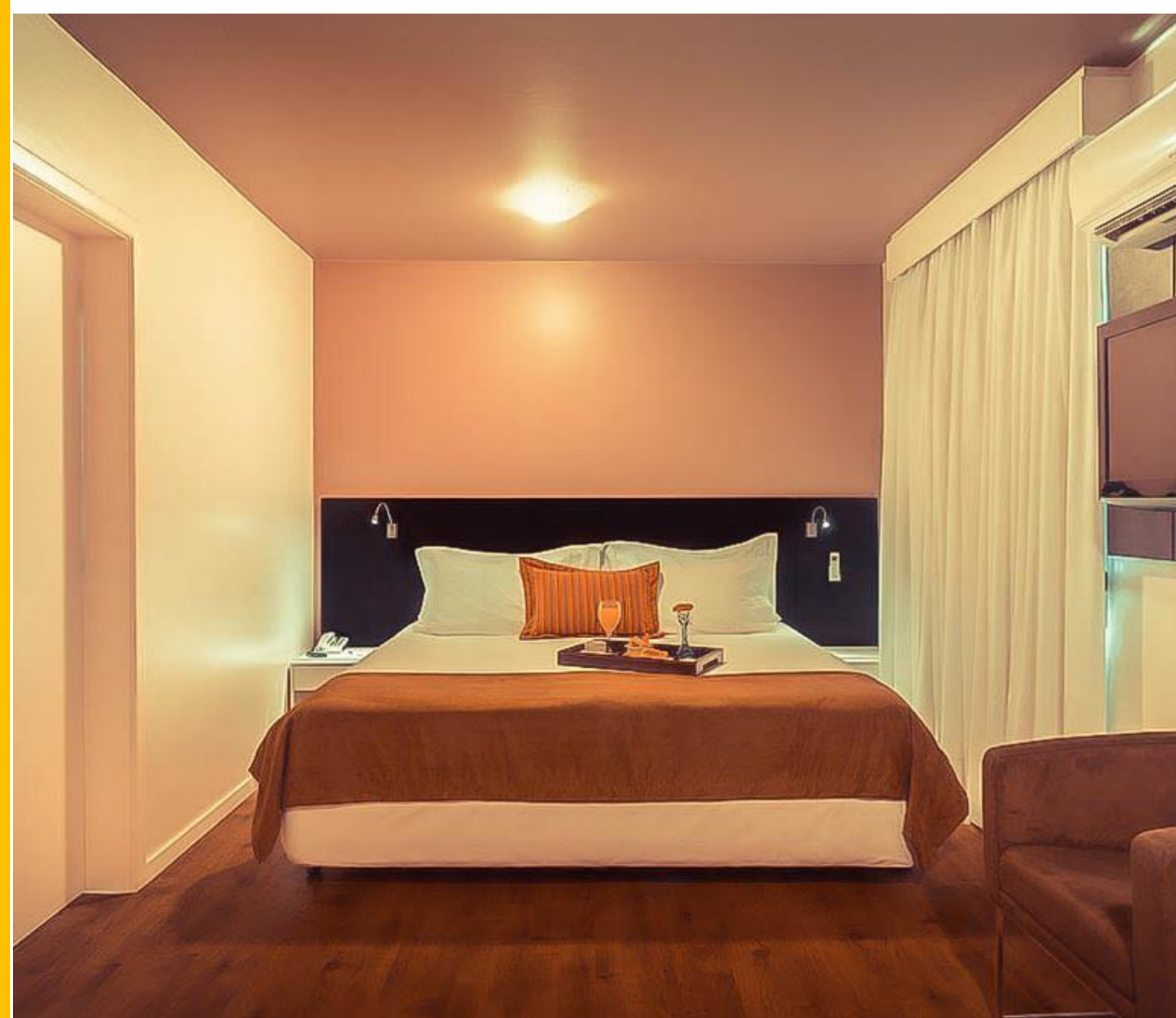



HOTELARIA

HOTEL	UH	LEITOS	BAIRRO
CATEGORIA LUXO			
LAGHETTO VIVERONE P ALEGRE HOTEL	132	264	Moinhos de Vento
QUALITY PORTO ALEGRE HOTEL	80	203	Moinhos de Vento
RADISSON PORTO ALEGRE HOTEL	132	264	Petrópolis
SHERATON PORTO ALEGRE HOTEL	169	340	Moinhos de Vento
TOTAL - 4 HOTEIS	513	1.071	x
CATEGORIA SUPERIOR			
ADAGIO PORTO ALEGRE HOTEL	50	100	Moinhos de Vento
BLUE TREE MILLENIUM	177	318	Praia de Belas
EMBAIXADOR HOTEL	182	296	Centro
HOLLIDAY INN PORTO ALEGRE	172	214	Auxiliadora
INTERCITY PIAZZA NOVONA FLAT	108	216	Independência
INTERCITY PREMIUM PORTO ALEGRE	120	240	Praia de Belas
HOTEL LAGHETTO VERTICE MANHATTAN	168	336	Moinhos de Vento
NOVOTEL PORTO ALEGRE	126	217	Três Figueiras
PLAZA SÃO RAFAEL HOTEL	283	433	Centro
RITTER PORTO ALEGRE HOTEL	130	280	Centro
TOTAL - 10 HOTEIS	1.516	2.650	x



HOTELARIA

CATEGORIA ECONOMICA			
AÇORES PREMIUM HOTEL	119	238	Floresta
CONTINENTAL BUSINESS HOTEL	125	174	Centro
CONTINENTAL PORTO ALEGRE	217	384	Centro
EKO RESIDENCE HOTEL	110	220	Centro
IBIS MOINHOS HOTEL	154	308	Moinhos de Vento
IBIS STYLES PORTO ALEGRE CENTRO	154	308	Floresta
MASTER EXPRESS ALBERTO BINS	62	124	Centro
MASTER EXPRESS CIDADE BAIXA	96	161	Cidade Baixa
MASTER EXPRESS DOM PEDRO II	104	208	São João
MASTER EXPRESS GRANDE HOTEL	92	140	Centro
MASTER EXPRESS MOINHOS DE VENTO	56	100	Moinhos de Vento
MASTER EXPRESS PERIMETRAL	120	180	Cidade Baixa
PORTO ALEGRE CITY HOTEL	123	280	Centro
RITTER HOTEL	107	229	Centro
SWAN BUSINESS (MOLINOS FLAT)	72	96	Independência
NACIONAL INN CENTRO HISTÓRICO (Ex-Tulip INN)	148	296	Centro
TOTAL - 16 HOTÉIS	1.859	3.446	x
CATEGORIA SUPER ECONÔMICA			
HOTEL AÇORES FLAT	60	130	Centro
CORAL TOWER EXPRESS	63	100	Menino Deus
ELEVADO HOTEL	97	180	Floresta
ERECHIM HOTEL	50	100	Centro
EXPRESS MAUÁ HOTEL	90	180	Centro
EXPRESS RODOVIÁRIA	140	280	Centro
EXPRESS SAVOY HOTEL	71	122	Centro
GONÇALVES HOTEL	40	80	Floresta
IBIS BUDGET	322	644	Centro
ORNATUS PALACE HOTEL	40	90	Centro
HOTEL EXPRESS TERMINAL TUR	60	100	Centro
UMBU HOTEL	80	180	Centro
FIGARE PORTO ALEGRE	1	130	Centro



UMA CIDADE CULTURAL

Passear pelos museus e espaços culturais da cidade.
Conhecer a arte e a história.

GASTRONOMIA

Gastronomia variada com pubs, cafés e restaurantes requintados.

Culinária internacional, regional, brasileira, alemã, francesa, mediterrânea italiana, árabe, chinesa, tailandesa, japonesa. Além do tradicional churrasco e chimarrão.

A viticultura está presente em 28 das 35 microrregiões do Rio Grande do Sul. Os vinhos gaúchos são reconhecidos e premiados nacionalmente e internacionalmente.





CERVEJA ARTESANAL

Porto Alegre é destaque absoluto neste segmento e conquistou o título de “**Capital das Microcervejarias**”. Aqui os apreciadores da bebida podem saborear uma ampla variedade de tipos e rótulos de cervejas artesanais.



A ORLA

TRECHO 1 / CONCEITO

NATUREZA / LAZER / CONTEMPLAÇÃO

TRECHO 2 / CONCEITO

ANFITEATRO PÔR DO SOL / ARTES / SHOWS

TRECHO 3 / CONCEITO

ESPORTES / QUADRAS / PISTA DE SKATE



Cais Embarcadero

Cais Mauá

- A área de lazer e gastronomia tem 16 atrações gastronômicas entre restaurantes e lancherias.
- O estacionamento - com previsão para 800 vagas - fica na área imediatamente à esquerda da Usina do Gasômetro e atrás dos primeiros armazéns do Cais Mauá.
- Previsão de inauguração: 2021.



NATUREZA

São vários pontos verdes espalhados pela capital, possibilitando uma ótima qualidade de vida;

Porto Alegre possui cerca de 1,3 milhão de árvores, quase uma árvore para cada morador.

CAMINHOS RURAIS

Zona rural ocupa 30% do território de Porto Alegre. São 11 bairros, onde localizam-se as propriedades que fazem parte dos Caminhos Rurais.





ARENA GRÊMIO

- 1 Mundial de Clubes
- 2 Libertadores
- 1 Recopa Sul-Americana
- 2 Campeonatos Brasileiros
- 5 Copas do Brasil
- 37 Campeonatos Gaúchos

BEIRA-RIO

INTERNACIONAL

- 1 Mundial de Clubes
- 2 Libertadores
- 2 Recopas Sul-Americana
- 3 Campeonatos Brasileiros
- 1 Copa do Brasil
- 45 Campeonatos Gaúchos





PASSEIOS TURÍSTICOS



DESFRITE DO TURISMO ALÉM DA CAPITAL

- **Região das Hortênsias (120km):**
Gramado, Canela, Nova Petrópolis e São Francisco de Paula;
- **Vale dos Vinhedos (110km):**
Bento Gonçalves e Caxias do Sul;
- **Canyons (202km):**
Cambará do Sul (Parque Nacional Aparados da Serra);
- **Rota Paleontológica (280 km):**
Santa Maria, São Pedro, Mata e São João do Polêsine;
- **Pampa Gaúcho (380 km):**
Aceguá, Bagé e Caçapava do Sul.



PAÍSES PRÓXIMOS

Uruguai: Porto Alegre fica a 890 km de Montevideu e a 750 km de Punta del Este. Voos diretos com cerca de 1h de duração saem diariamente da capital gaúcha.

Argentina: Porto Alegre está a menos de 1.000 km de Buenos Aires, a cerca de 1h30 de voo, com possibilidade de conexões para Bariloche.

Paraguai: Porto Alegre localiza-se a 1.311 km de Assunção.

Chile: Porto Alegre situa-se a 2.454 km de Santiago do Chile.





VENHA TOMAR UM CHIMARRÃO CONOSCO!
OBRIGADO E ATÉ BREVE!

55 51 3018.7373

Largo Visconde de Cairú, 17/306

CEP: 90030-110

Bairro Centro Histórico – Porto Alegre/RS



@portoalegreconvention



@portoalegre cvb



www.visiteportoalegre.com