

Comissão de Defesa dos Direitos da Mulher
Câmara dos Deputados

Seminário “Mulheres, Violências e Mídias Sociais”

O sistema de Justiça no combate à violência virtual

Violência contra a mulher no Brasil

<<25/11: Dia Internacional da Não Violência contra a Mulher>>

A cada **2h**,
1 mulher é
ASSASSINADA
no Brasil.

43.500 mulheres foram assassinadas na última década. 40% delas em suas próprias casas.

A cada **2 minutos**,
5 mulheres são
violentamente
agredidas.

30% das mulheres brasileiras já sofreram algum tipo de **violência** doméstica.

6 entre **10**
brasileiros conhecem alguma mulher que foi **vítima** de **violência** doméstica.

94% conhecem a **Lei Maria da Penha**, mas apenas 13% dizem saber seu conteúdo.

Fontes: Mapa da violência 2012. Disponível em <http://www.mapadaviolencia.net.br/>; Pesquisa Percepções sobre a Violência Doméstica contra a Mulher no Brasil, realizada pelo Instituto Avon. Disponível em <http://www.institutoavon.org.br/>; Pesquisa Mulheres Brasileiras nos Espaços Público e Privado, feita em 2010 pela Fundação Perseu Abramo junto com o SESC. Disponível em <http://www.fpf.org.br/>.

[facebook.com/lbase.br](https://www.facebook.com/lbase.br)

1 entre **5**
mulheres consideram já ter **sofrido** algum tipo de **violência** cometida por algum homem, conhecido ou não.

O **PARCEIRO** (marido ou namorado) é o **responsável por + de 80%** dos casos reportados.

A violência contra a mulher afeta todos nós. Vamos acabar com isso?

Machismo (46%) e **alcooolismo** (31%)

são apontados como principais fatores que contribuem para a **violência**.

68% das mulheres evitam denunciar o seu agressor por

MEDO

EL ICEBERG DE LA VIOLENCIA DE GÉNERO



FUENTE: AMNISTÍA INTERNACIONAL ESPAÑA



FEMINICÍDIO

#InvisibilidadMata



INSTITUTO PATRÍCIA GALVÃO
FUNDAÇÃO ROSA LUXEMBURGO

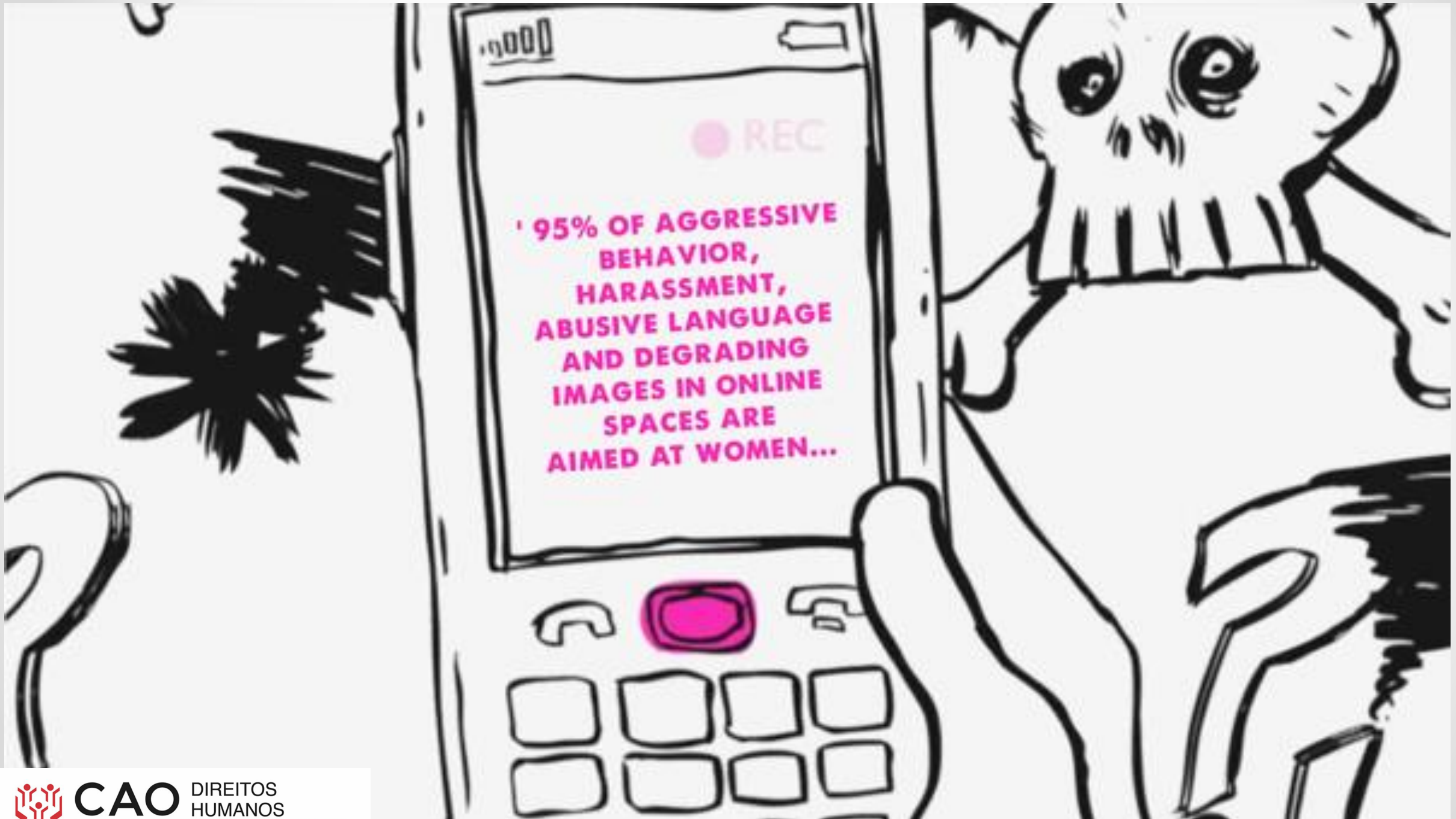



97% of programs report that abusers misuse technology to stalk, harass, and control victims.



© 2015 National Network to End Domestic Violence

www.techsafety.org



55% of programs report that offenders post abusive content about victims online.



© 2015 National Network to End Domestic Violence



96% of programs report that abusers harass victims via text messaging.



© 2015 National Network to End Domestic Violence

www.techsafety.org
www.nnedv.org



71% of programs report that abusers monitor victims' computer use.



© 2015 National Network to End Domestic Violence

www.techsafety.org
www.nnedv.org

Os quatro As:

Anonimato

Acessibilidade

Ação à distância

Automação





Google

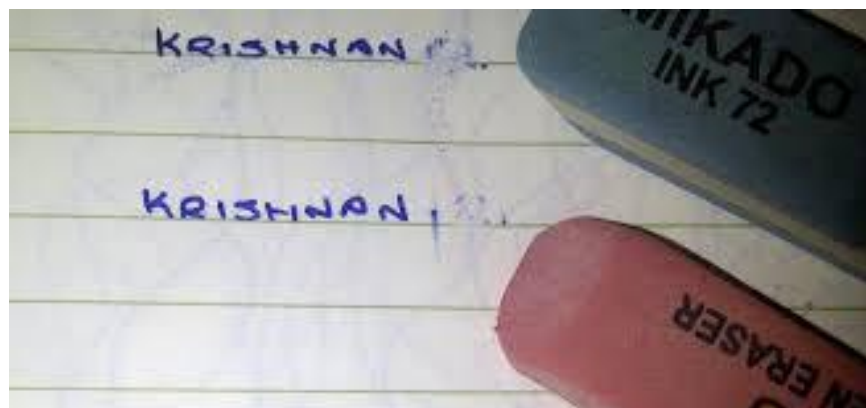



DEPRESSÃO
ISOLAMENTO DO CONTATO SOCIAL
ABANDONO DA ESCOLA
PERDA DO EMPREGO
AGRESSÕES
ASSÉDIOS NAS RUAS
SUICÍDIO

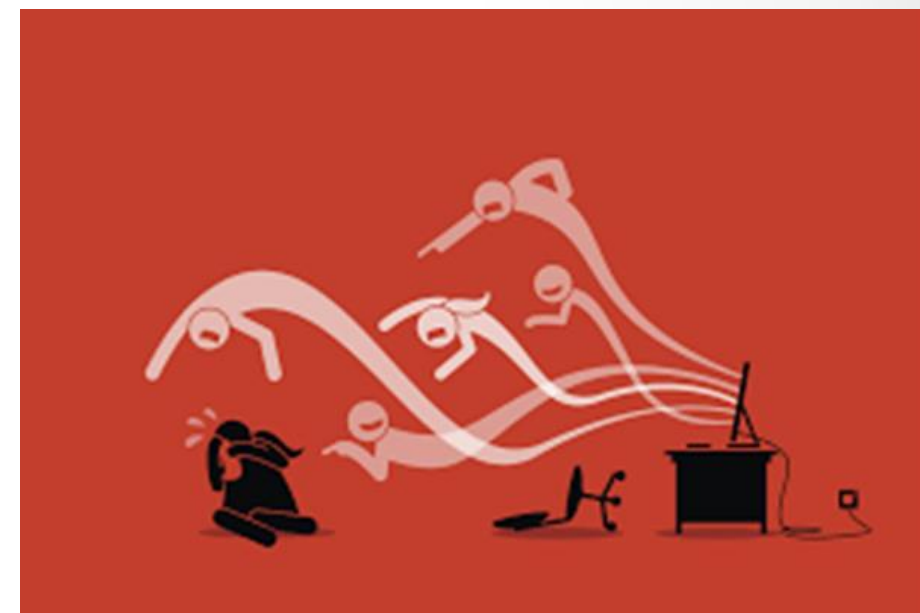

RESPONSABILIDADE CIVIL E CRIMINAL

Possibilidades:

- Crimes/contravenções penais
 - . Geralmente não há crime próprio
 - . Ações Penais Privadas/Infrações de MP
- Aplicação da Lei Maria da Penha e medidas protetivas (apreensão, remoção de conteúdo, obrigações)
- Ações de obrigação de Fazer e Não Fazer
- Reparação Civil
- Administrativa (remoção de conteúdo, bloqueios de perfis)





REDE DE ENFRENTAMENTO

O fenômeno guarda características próprias e exige política de atuação diferenciada (perfil da vítima e componente cultural estruturante)

SAÚDE

- Postos de saúde / ESF
- Ambulatórios/emergências
- Serviços de referência para violência, saúde mental e terapia familiar
- Programas de saúde sexual e reprodutiva

JUSTIÇA E SEGURANÇA

- Delegacias da mulher, idosos, etc.
- Programa de proteção a vítimas e testemunha
- Defensorias públicas
- Promotorias criminais e promotorias da infância e juventude
- Conselhos tutelares
- Conselhos da condição feminina
- Conselhos da criança e adolescente
- Conselhos do idoso
- ONGs

Assistência jurídica e proteção

Emprego, moradia e apoio emergencial

Informação/promoção de direitos

ASSISTÊNCIA SOCIAL E TRABALHO

- Moradias protegidas
- Órgãos de assistência social
- Programas emergenciais: cesta básica, renda mínima e etc.
- SESC, SENAI, SESI e outras entidades de capacitação/reinserção profissional
- Programas de emprego: SINE e DRTs

EDUCAÇÃO

- Programa visando permanência na escola
- Programas de revisão curricular e pedagógica para promoção da educação não discriminatória
- Programas visando detecção precoce e apoio a famílias em situação de violência
- Programas comunitários para orientação e prevenção

Capacitação profissional e reinserção

Quanto menos a REDE estiver articulada, MAIS vulnerável estará a mulher

A violência contra a
mulher na internet
tem amplitude em
toda a vida “real” e
pode levar até à
morte.

*Ana Perugini
Deputada Federal*



Foto: Macedo_Media

**E VOCÊ?
O QUE FAZ PARA PREVENIR A
VIOLÊNCIA DE GÊNERO?**

“

O país em que as mulheres só podem ser sua metade está condenado a ter metade de seu futuro.

Mia Couto

OBRIGADA!

FABÍOLA SUCASAS NEGRÃO COVAS

fabiolasucasas@gmail.com



Fabíola Sucasas

Rua Riachuelo, 115 – 7º andar – sala 712

Telefones: 3119-9524/9525



CAO DIREITOS
HUMANOS

CENTRO DE APOIO OPERACIONAL CÍVEL E DE TUTELA COLETIVA

MPSP | Ministério Público
DO ESTADO DE SÃO PAULO