

Lugar de mulher é no



Políticas

# NÚMEROS GERAIS

CANDIDATAS ELEITAS EM 2018

Percentual de  
representação das  
candidaturas femininas  
em 2018

ALESP: 18 (94)  
Candidatas Eleitas

Câmara Federal: 11 (70)  
Candidatas Eleitas

Assembléia Legislativa

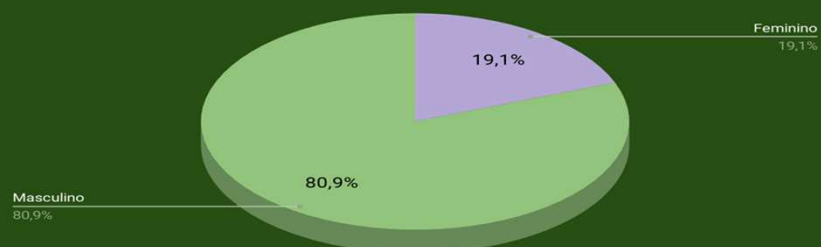

Câmara Federal

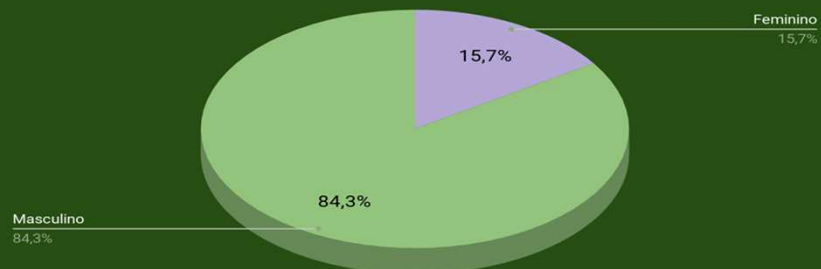

# CANDIDATURAS FEMININAS

CANDIDATAS ELEITAS EM 2014

## Eleições para Câmara Federal

1. Bruna Furlan (PSDB)
2. Luiza Erundina (PSB)
3. Mara Gabrilli (PSDB)
4. Ana Perugini (PT)
5. Renata Abreu (PTN)

## Eleições para Assembleia Legislativa

1. Analice Fernandes (PSDB)
2. Maria Lúcia Amary (PSDB)
3. Célia Leão (PSDB)
4. Marta Costa (PSD)
5. Rita Passos (PSD)
6. Ana do Carmo (PT)
7. Márcia Lia (PT)
8. Leci Brandão (PC do B)
9. Beth Sahão (PT)
10. Clélia Gomes (PHS)

# CANDIDATURAS FEMININAS

CANDIDATAS ELEITAS A DEPUTADAS FEDERAIS EM 2018

## Eleições para Senado Federal

MARA GABRILLI PSDB 6.513.282 R\$ 5.322.773,62

# CANDIDATURAS FEMININAS

CANDIDATAS ELEITAS A DEPUTADAS FEDERAIS EM 2018

## Eleições para Câmara Federal

1. Joice Cristina Hasselmann (PSL)
2. Tabata Amaral (PDT)
3. Katia Da Silva Sastre (PR)
4. Samia De Souza Bomfim (PSOL)
5. Luiza Erundina de Sousa (PSOL)\*
6. Renata Abreu (PODEMOS)\*
7. Bruna Dias Furlan (PSDB)\*
8. Rosana de Oliveira Valle (PSB)
9. Carla Zambelli Salgado (PSL)
10. Maria do Parto Mendes Rosas (PRB)
11. Adriana Miguel Ventura (NOVO)

\* 3 Deputadas reeleitas

# CANDIDATURAS FEMININAS

CANDIDATAS ELEITAS A DEPUTADAS ESTADUAIS EM 2018

## Eleições para Assembleia Legislativa

1. Janaina Paschoal (PSL)
2. Mônica da Bancada Ativista (PSOL)
3. Marta Costa (PSD)\*
4. Analice Fernandes (PSDB)\*
5. Carla Morando (PSDB)
6. Professora Bebel (PT)
7. Edna Macedo (PRB)
8. Maria Lúcia Amary (PSDB)\*
9. Leci Brandão (PCdoB)\*
10. Marcia Lia (PT) \*
11. Delegada Graciela (PR)
12. Leticia Aguiar (PSL)
13. Érica Malunguinho da Silva (PSOL)
14. Valeria Bolsonaro (PSL)
15. Isa Penna (PSOL)
16. Dra.Damaris Moura (PHS)
17. Adriana Borgo (PROS)
18. Marina Helou (REDE)

\* 5 Deputadas reeleitas

As mulheres representam mais da metade da população brasileira (51.5%), mas a sua representatividade no cenário político ainda é ínfima.

Das 522 deputadas federais do Estado de São Paulo apenas 11 se elegeram e das 692 candidatas a deputadas estaduais apenas 18 se elegeram.

O percentual de **deputadas federais eleitas gira em torno de 15,7%** e de **deputas estaduais eleitas em torno de 19,1%**.

133ª

É A POSIÇÃO DO BRASIL NO RANKING DA UNIÃO INTERNACIONAL PARLAMENTAR (UIP) SOBRE A REPRESENTAÇÃO FEMININA NO PARLAMENTO DE 193 PAÍSES.

ESTAMOS ATRÁS DE PAÍSES ARÁBES DO ORIENTE MÉDIO E ILHAS POLINÉSIAS.



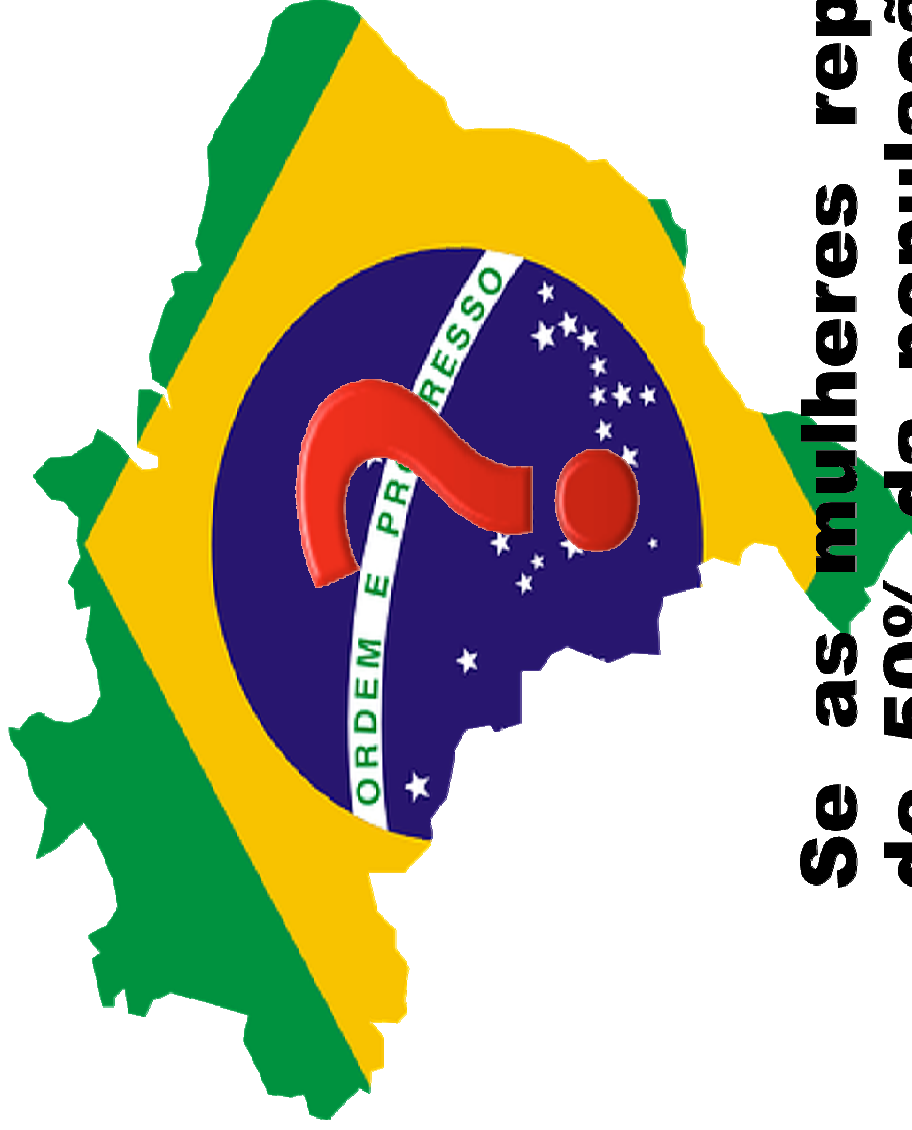

**Se as mulheres representam mais de 50% da população, por que não estão em 50% do governo?**

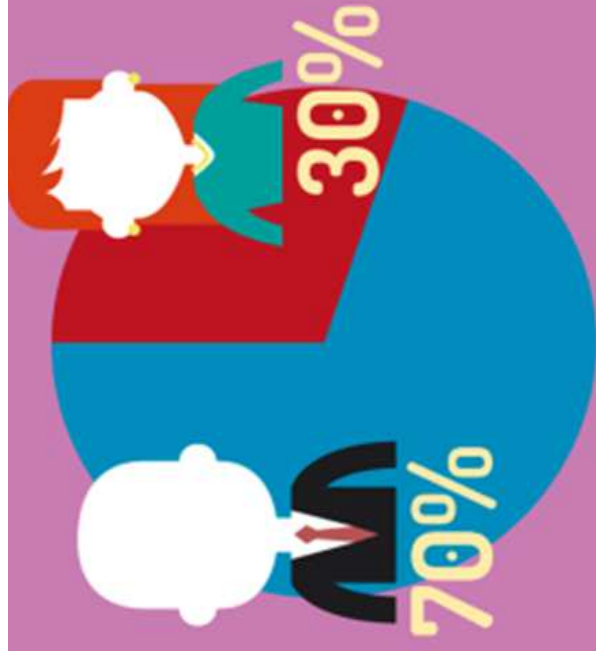

**30%** das candidaturas em eleições legislativas (vereador, deputados, senadores) devem ser de mulheres no Brasil.  
**Essa regra foi criada em 2009.**

**PROJETOS DE LEI QUE AMEAÇAM A POLÍTICA AFIRMATIVA DE COTA DE GÊNERO**

**Projeto de Lei n. Lei n. 1.256/2016 – SENADOR ANGELO CORONEL (PSD/BA)**

**Projetos de Lei n. 2.996 e 4.130/2019 – DEPUTADA RENATA ABREU (PODE/SP)**

NOME	VERBA TOTAL	DIR. NACIONAL	DIR. ESTADUAL	DOAÇÃO PRÓP	DOAÇÃO P. F.	VOTOS
RENATA ABREU	<b>R\$2.030.159,55</b>	R\$ 1.969.704,63	R\$60.454,92	R\$ 0,00	R\$ 0,00	161.239
HEIDA WOO	<b>R\$ 709.009,88</b>	R\$ 698.000,00	R\$ 0,00	R\$ 0,00	R\$8.500,00	9.080
MÉRCIA FALCINI	<b>R\$ 216.186,73</b>	R\$ 110.000,00	R\$ 0,00	<b>R\$103.000,00</b>	R\$ 0,00	3.656
DRA CRISTINA DO PALANQUE	R\$ 19.449,97	R\$ 2.110,00	R\$2.339,97	R\$ 15.000,00	R\$ 0,00	1.264
LI ALCKMIN	R\$ 15.000,00	R\$ 5.000,00	R\$ 0,00	R\$ 1.000,00	R\$9.000,00	1.434
LU LUXURY	R\$ 10.547,99	R\$ 4.209,64	R\$6.338,95	R\$ 0,00	R\$ 0,00	1.649
ROSEMEIRE MARTINS	R\$ 10.000,00	R\$ 10.000,00	R\$ 0,00	R\$ 0,00	R\$ 0,00	1.882
ANA CAROLINA DIAS	R\$ 7.366,00	R\$ 3.672,05	R\$3.693,95	R\$0,00	R\$ 0,00	440
NOEMIA FONSECA	R\$ 7.209,48	R\$ 4.500,00	R\$ 2.709,48	R\$0,00	R\$ 0,00	983
DRA.ROSANGELA ZIZLER	R\$ 6.797,00	R\$ 0,00	R\$ 0,00	R\$ 6.797,00	R\$ 0,00	362
NOEMI GIL	R\$ 6.209,47	R\$ 3.500,00	R\$ 2.709,47	R\$ 0,00	R\$ 0,00	345
NEUSA DALTRO	R\$ 6.199,75	R\$ 3.500,00	R\$ 2.699,75	R\$ 0,00	R\$ 0,00	273
LÉIA SOARES	R\$ 4.579,47	R\$ 1.500,00	R\$ 3.079,47	R\$0,00	R\$ 0,00	1019
NARA SANTANA	R\$ 4.579,00	R\$ 1.500,00	R\$ 3.097,00	R\$0,00	R\$ 0,00	227
MADALENA CATAPRETA	R\$ 4.469,47	R\$ 1.500,00	R\$ 2.969,47	R\$0,00	R\$ 0,00	813
WANEISSA VALVERDE	R\$ 4.176,49	R\$ 1.102,02	R\$ 3.074,47	R\$ 0,00	R\$ 0,00	1.136
FERNANDA ANDRADE	R\$ 2.261,76	R\$ 0,00	R\$ 0,00	R\$ 0,00	R\$ 0,00	240
SÍLVIA NAKANO	R\$ 3.542,62	R\$ 1.203,15	R\$ 2.339,47	R\$ 0,00	R\$ 0,00	846
.....	R\$ 2.000,00	R\$ 0,00	R\$ 2.000,00	R\$ 0,00	R\$ 0,00	552



## PARTIDOS COM MAIOR NÚMERO DE RECLAMAÇÕES DE CANDIDATAS

- PODEMOS
- PATRI
- PHS
- DEMOCRACIA CRISTÃ
- SOLIDARIEDADE

# CANDIDATURAS FEMININAS

PARTIDOS COM ALTA CONCENTRAÇÃO DE RECURSOS PÚBLICOS  
EM POUCAS CANDIDATAS

## PARTIDO TRABALHISTA BRASILEIRO (PTB)

FEFC R\$ 2.992.584,00

FP R\$ 66.000,00

10 DEPUTADAS FEDERAIS

09 DEPUTADAS ESTADUAIS

MARLENE CAMPOS MACHADO DF

R\$ 2.050.000,00

DEMAIS CANDIDATAS COM SEUS  
RECURSOS SOMADOS

DEPUTADAS FEDERAIS R\$ 509.000,00

DEPUTADAS ESTADUAIS R\$ 375.000,00

## PODEMOS

FEFC R\$ 2.440.332,62

FP R\$ 1.048.242,93

19 DEPUTADAS FEDERAIS

41 DEPUTADAS ESTADUAIS

RENATA ABREU

R\$ 2.030.159,55

DEMAIS CANDIDATAS COM SEUS  
RECURSOS SOMADOS

DEPUTADAS FEDERAIS R\$ 888.493,61

DEPUTADAS ESTADUAIS R\$ 482.245,83

# CANDIDATURAS FEMININAS

PARTIDOS COM ALTA CONCENTRAÇÃO DE RECURSOS PÚBLICOS  
EM POUCAS CANDIDATAS

## PARTIDO REPUBLICANO BRASILEIRO (PRB)

FEFC R\$ 2.784.617,30  
FP R\$ 6.118.586,00

### 29 DEPUTADAS FEDERAIS

MARIA ROSAS	R\$ 2.423.442,36
ELY SANTOS	R\$ 1.421.346,62
RENATA BANHARA	R\$ 498.288,25
ANA KARIN	R\$ 353.815,50
CAMILA SOARES	R\$ 209.063,90

## PARTIDO REPUBLICANO (PR)

FEFC R\$ 6.118.586,46  
FP R\$ 4.500.515,88

### 14 DEPUTADAS FEDERAIS

POLICIAL KATIA SASTRE	R\$ 1.100.000,00
JULIANA A CARDOSO	R\$ 881.000,00

# CANDIDATURAS FEMININAS

PARTIDOS COM ALTA CONCENTRAÇÃO DE RECURSOS PÚBLICOS  
EM POUCAS CANDIDATAS

## PARTIDO POPULAR SOCIALISTA ( PPS)

FEFC R\$ 1.460.890,13

2 DEPUTADAS FEDERAIS

POLLYANNA GAMA R\$ 1.168.128,11

HILDA GUERREIRA R\$ 17.521,92

4 DEPUTADAS ESTADUAIS

EDNA FLOR R\$ 110.927,17

DRA. MAYRA COSTA R\$ 110.972,17

ALESSANDRA BERRIEL R\$ 26.282,88

ANA CHANG R\$ 26.282,88

## AVANTE

FEFC R\$ 94.276,37

FP R\$ 265.250,00

30 DEPUTADAS FEDERAIS

31 DEPUTADAS ESTADUAIS

CLÉIA GOMES DEPUTADAS ESTADUAL

R\$ 200.000,00





## **PROPOSTAS PARA O AUMENTO DA REPRESENTATIVIDADE FEMININA**

**AMPLIAÇÃO DO NÚMERO DE MULHERES EM CARGOS DIRETIVOS DAS AGREMIações**





**PROPOSTAS PARA O AUMENTO DA REPRESENTATIVIDADE  
FEMININA**

**FORMAÇÃO POLÍTICA-ELEITORAL DAS MULHERES  
OBJETIVANDO CRIAR NOVAS LIDERANÇAS**





## PROPOSTAS PARA O AUMENTO DA REPRESENTATIVIDADE FEMININA

MELHOR DISTRIBUIÇÃO DO FEFC SEM CONCENTRAÇÃO DE VERBA ELEITORAL EM UMA ÚNICA OU EM POUCAS CANDIDATAS





## **PROPOSTAS PARA O AUMENTO DA REPRESENTATIVIDADE FEMININA**

**APLICAÇÃO DE SANÇÃO AOS PARTIDOS POLÍTICOS QUE NÃO REPASSAREM OS 30% DO FUNDO ESPECIAL DE FINANCIAMENTO DE CAMPANHA (FEFC) PARA AS CANDIDATURAS FEMININAS**



**PROPOSTAS PARA O AUMENTO DA REPRESENTATIVIDADE  
FEMININA**

**APLICAÇÃO DE SANÇÃO PARA OS PARTIDOS POLÍTICOS QUE  
LANÇAREM CANDIDATURAS FEMININAS FRAUDULENTAS  
(LARANJAS)**





## **PROPOSTAS PARA O AUMENTO DA REPRESENTATIVIDADE FEMININA**

**ALTERAÇÃO DO SISTEMA ELEITORAL PARA O DE LISTAS FECHADAS COM ANTECIPAÇÃO DE NOMES QUE PREENCHERÃO AS VAGAS COM ALTERNÂNCIA DE HOMENS E MULHERES**





## **PROPOSTAS PARA O AUMENTO DA REPRESENTATIVIDADE FEMININA**

**RESERVA DE CADEIRAS PARA AS CANDIDATURAS FEMININAS NO PERCENTUAL DE 50%, SENDO QUE 25% DEVEM SER DESTINADAS PARA MULHERES NEGRAS**



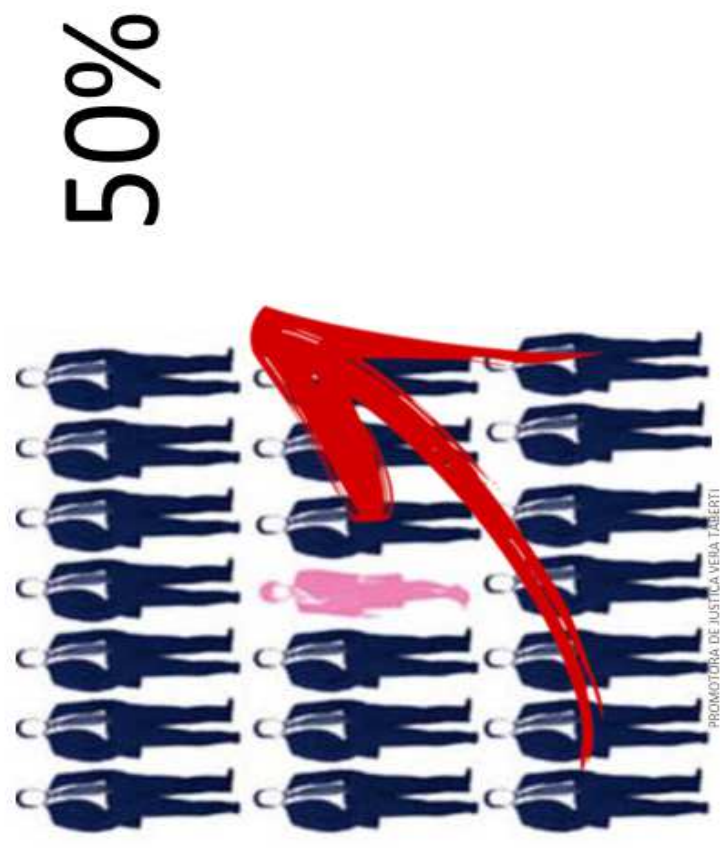



## CONCLUSÃO

- PARA SAÍRMOS DA TEORIA E OBTERMOS RESULTADOS PRÁTICOS NECESSITAMOS DE UM PROJETO DE LEI QUE POSSIBILITE O INGRESSO DAS MULHERES DE MANEIRA EFETIVA NA POLÍTICA. PRECISAMOS RESERVAR 50% DE CADEIRAS PARA AS CANDIDATURAS FEMININAS, ATÉ PORQUE A DEMOCRACIA SÓ É REAL E VERDADEIRA QUANDO DELA PARTICIPAM TODOS OS SEGUIMENTOS DA SOCIEDADE O QUE INCLUEM HOMENS E MULHERES

**PARCERIA DE SUCESSO - GRUPO DE TRABALHO DOS PROJETOS DE LEI -  
COORDENAÇÃO MINISTÉRIO PÚBLICO DE SÃO PAULO - SUB  
PROCURADORIA-GERAL DE INTEGRAÇÃO E RELAÇÕES EXTERNAS**



<b>COLETIVOS</b>	<b>REPRESENTANTES</b>
<b>GEPO</b>	<b>HANNAH MARUCI AFLALO</b>
<b>MCCE/SP</b>	<b>CARMEM CECÍLIA DE SOUZA AMARAL-CACI</b>
<b>VOTE NELAS</b>	<b>DRICA GUZZI</b>
<b>MULHERES NEGRAS DECIDEM</b>	<b>DIANA MENDES</b>
<b>ELAS NA POLÍTICA</b>	<b>HANNAH PEREIRA</b>
<b>PARTIDA FEMINISTA</b>	<b>ALINE CRISTINA</b>
<b>REDE FEMININA DE JURISTAS- DeFEMde</b>	<b>MAÍRA RECHIA BAYOD</b>
<b>MAIS MULHERES NA POLÍTICA</b>	<b>FEFA COSTA</b>
<b>GRUPO MULHERES DO BRASIL</b>	<b>GISELE AGNELLI</b>
<b>ELAS NO PODER</b>	<b>KARIN VEVUURT e DRIX MENDES</b>
<b>MOVIMENTO MULHERES COM DIREITO</b>	<b>FABIANA ALVES</b>
<b>INSTITUTO UPDATE</b>	<b>BEATRIZ PEDREIRA</b>
<b>COLETIVO FEMINISTA</b>	<b>HELEN KELLER</b>



# Lançamento dos Projetos de Lei Mais Mulheres na Política

50% de reservas de cadeiras  
para mulheres, sendo 25% para mulheres negras  
e financiamento público peso 2.0 para mulheres

**20/09/2019  
às 8h30**

**prédio sede do MPSP  
Rua Riachuelo, 115- Auditório Queiroz Filho**  
inscrição pelo link [bit.ly/plmulheresnapolitica](http://bit.ly/plmulheresnapolitica)



# MPSP

MINISTÉRIO PÚBLICO  
DO ESTADO DE SÃO PAULO

