



REPÚBLICA FEDERATIVA DO BRASIL
ESTADO DO PARÁ
CÂMARA MUNICIPAL DE ITAITUBA

**O PROCESSO DE LEGALIZAÇÃO DA
MINERAÇÃO NA REGIÃO DO TAPAJÓS
PARÁ**

WESCLEY TOMAZ
Vereador

HISTÓRICO DA GARIMPAGEM NO TAPAJÓS

- ▶ **1950:** Primeiro Garimpo, Rio das Tropas.
- ▶ **1970 - 1980:** Remanejamento dos Garimpeiros de todo Norte para o Tapajós.
- ▶ **1983:** Criação da Reserva Garimpeira do Tapajós.
- ▶ **1989:** Lei nº 7.805, de 18 de julho de 1989, extinguiu o regime de matrícula do garimpeiro e criou o regime de Permissão de Lavra Garimpeira.
- ▶ **2006:** Criação de 7 Unidades de Conservação – UC no Tapajós.

ONERAÇÃO DO SUBSOLO

- ▶ Inúmeros processos minerais inconclusos da década de 90.
- ▶ Morosidade na análise dos processo pelo DNPM, atual ANM.
- ▶ Mudança no entendimento sobre o numero de títulos por titular.
- ▶ Indisponibilidade do SUBSOLO na Reserva Garimpeira do Tapajós.

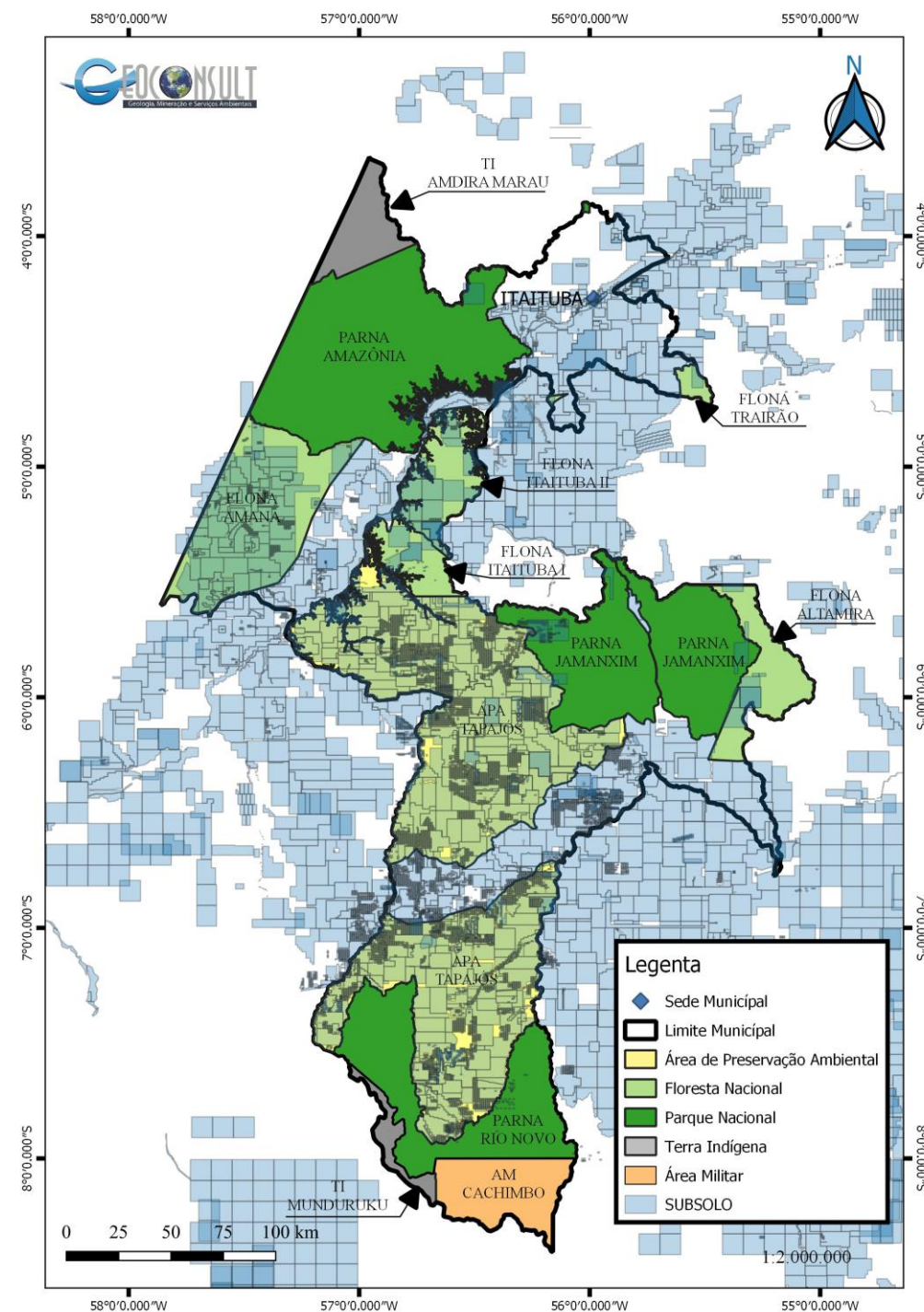

Unidades de Conservação

- ▶ Sobreposição das UCs com a reserva Garimpeira
- ▶ Parecer Nº21/2014/DEPCONSU/P GF/AGU, proibindo Garimpo.
- ▶ Pedido de revisão do parecer em 2019 indeferido em 2021.

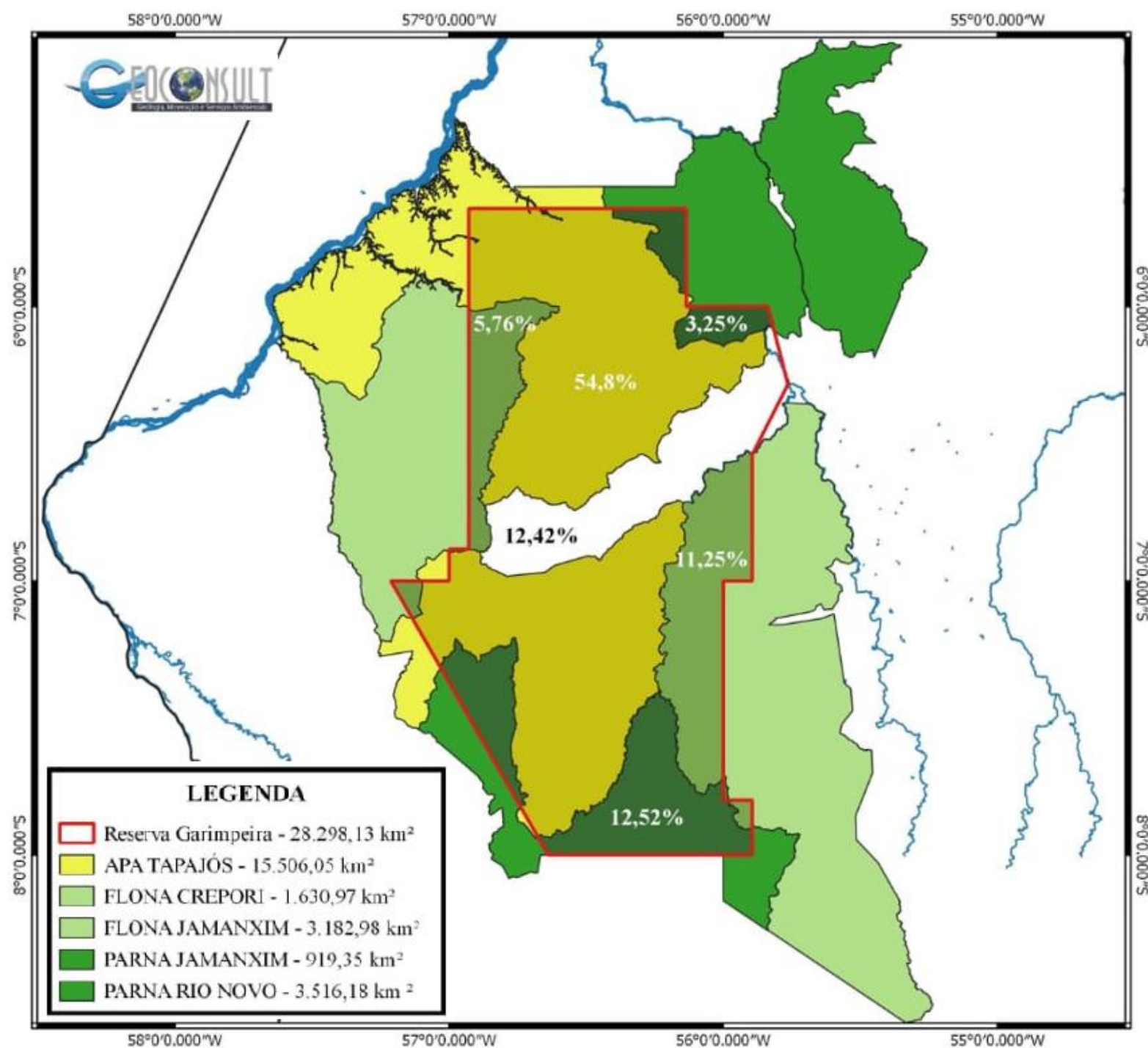

RECOMENDAÇÕES MPF

- ▶ Recomendação MPF n. 01/2020: Recomenda a limitação de títulos de PLG por titular.
- ▶ Recomendação MPF n. 04/2021: Recomenda a suspensão de todas as PLGs dos municípios de Itaituba, Jacareacanga e Novo Progresso. Aproximadamente 50% das PLGs para ouro do Brasil.

OBRIGADO!

The background features abstract, overlapping geometric shapes in various shades of blue, ranging from light sky blue to deep navy blue. These shapes are primarily located on the right side of the frame, creating a modern, layered effect against the white background.