



BANCO DO BRASIL

Sustentabilidade Empresarial





Um dos Bancos Mais Sustentáveis do Mundo



Compromisso com a Sustentabilidade por mais de 30 anos

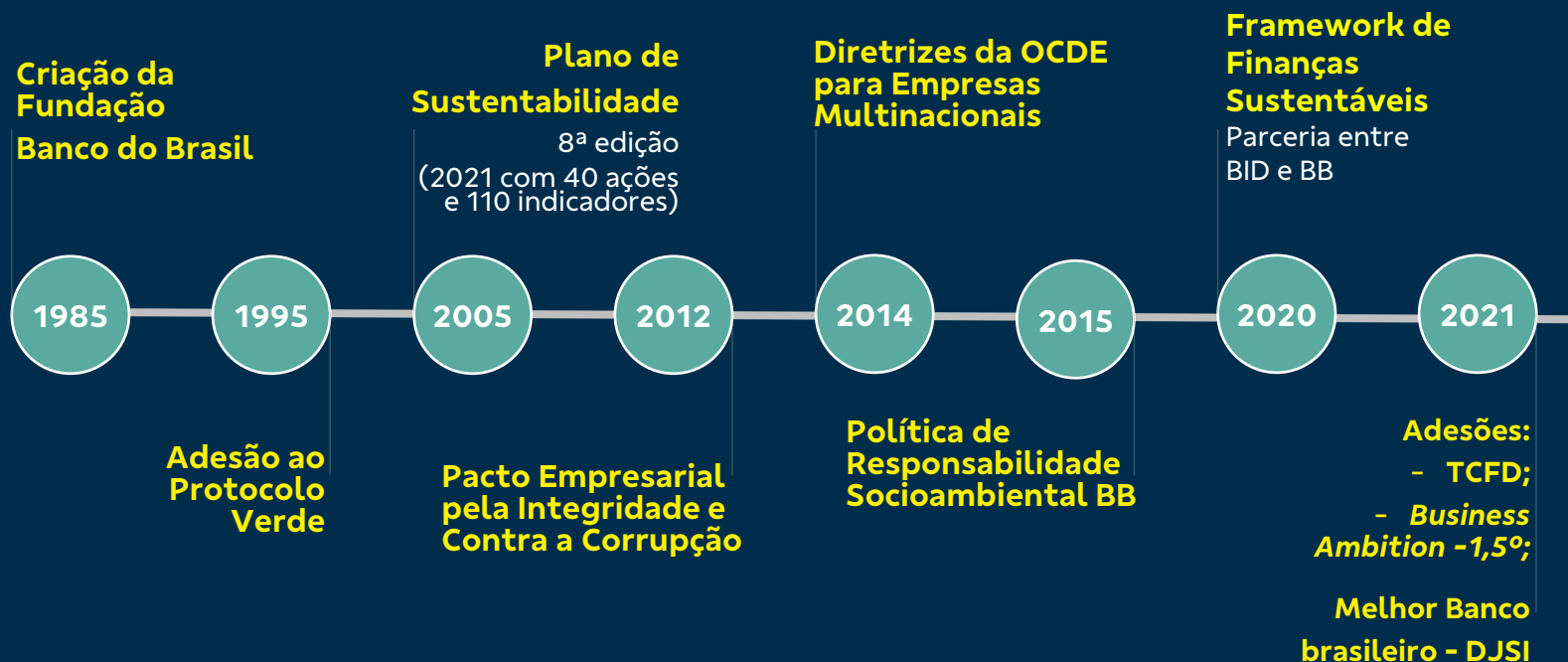

Destaques 2022

- Banco mais Sustentável do mundo
- 10 Compromissos para o futuro
- Carteira Sustentável – R\$ 291,4 bilhões
- Compensação de 100% das emissões diretas
- Framework Finanças Sustentáveis – Nova Versão
- Deals of the Year 2022 - The Banker
- Congresso Mercado Global de Carbono

ISEB3

Listado desde 2005

Índice Carbono Eficiente ICO2

Listado desde 2010

Member of
Dow Jones Sustainability Indices

Powered by the S&P Global CSA

Listado desde 2012



FTSE4Good

Listado desde 2015

MSCI
ESG RATINGS



CCC B BB BBB A AA AAA

Avaliado em 2020



Capital Finance
International – CFI.co

Avaliado em 2020/21

10 Compromissos para o Futuro



Em 2021 o BB definiu 10 Compromissos de Longo Prazo em Sustentabilidade com metas até 2030 em alinhamento às prioridades globais e demandas da sociedade

Negócios Sustentáveis

Investimento Responsável

Gestão ASG



Energia Renovável

R\$ **15** bilhões¹ até 2025
(R\$ 8,0 bi mar/22)



Agricultura Sustentável

R\$ **125** bilhões¹ até 2025
(R\$ 122,7 bi mar/22)



Empreendedorismo

1 milhão até 2025 de empreendedores
(R\$ 1,01 milhão mar/22)



Eficiência Estadual e Municipal⁴

R\$ **20** bilhões² até 2025
(R\$ 6,3 bi mar/22)



Investimentos ASG

Avaliação ASG de **100%** AuM⁵ até 2022
(94,5% mar/22)



Recursos Sustentáveis

R\$ **30** bilhões² até 2030
(R\$ 11,2 bi mar/22)



Emissões diretas de GEE

Compensar **100%** a partir 2021
(100% dez/21)



Diversidade em cargos de liderança

23% Pretos e pardos até 2025
(22,2% mar/22)



Clientes com maturidade digital

17 milhões até 2025
(9,5 mi mar/22)



Fundação BB

R\$ **1** bilhão até 2030
(147,3 mi mar/22)

Reduzir **30%** até 2030
(8,4% dez/20)

Energia Renovável⁶ **90%** até 2024
(22,6% mar/22)

30% Mulheres até 2025
(23,6% mar/22)

Atualização

As metas dos **10 Compromissos** estão em revisão, conforme ECBB 2023-27

(1) Em Saldo; (2) Em desembolsos; (3) De empreendedores; (4) Agricultura, cultura, defesa civil, educação, eficiência energética e iluminação pública, esporte e lazer, infraestrutura viária, limpeza pública, meio ambiente, mobilidade urbana, saúde, segurança e vigilância sanitária.;(5) AuM aplicáveis.; (6) Energia renovável adquirida no mercado livre (ACL) e produção própria ao final do período.

Conheça os compromissos na íntegra em www.bb.com.br/sustentabilidade

Gestão Ambiental

Energia Renovável

29 plantas solares e de biomassa

2 em operação, 3 em implantação e 24 com licitação em curso

Economia na aquisição de energia: R\$ 560,2 milhões

Serão evitadas emissões de 5,9 mil toneladas de CO₂e

Até 2024, 90% da energia elétrica será adquirida de fontes renováveis

Emissões GEE

100% de GEE emitidos na geração de energia elétrica compensados através da aquisição de Certificados de Energia Renovável com padrão Internacional (I-RECs)

2021: BB planeja adquirir até 49 mil créditos de carbono para compensar emissões de GEE nos Escopos 1 e 2

Redução de 30% nas emissões de GEE até 2030

Compromisso BB em medir e reduzir as emissões de emissões de GEE de sua carteira de crédito (Escopo 3)



Atualização

As negociações estão em andamento junto à consultoria contratada, revisando-se os parâmetros e a conformidade com os compromissos assumidos pelo BB



Carteira de Negócios Sustentáveis - CNS

R\$ Bilhões

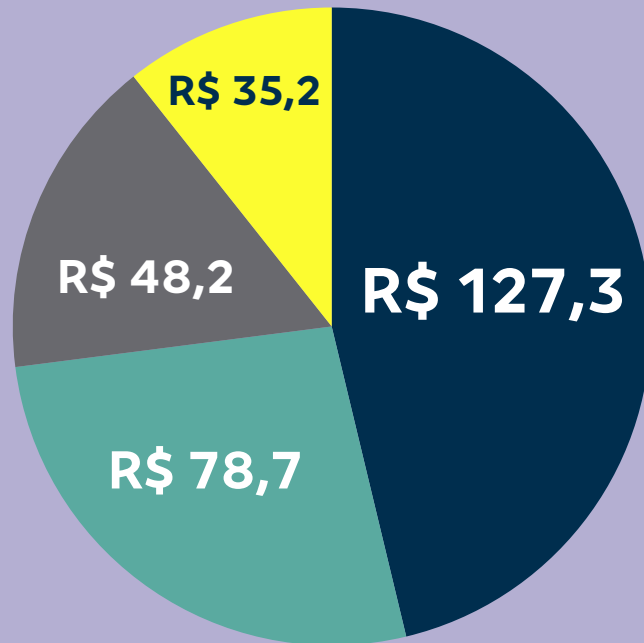

Total CNS

R\$ 289,4 bilhões

(3.065 mi operações)

Posição: Mar/22

Negócios Sociais	R\$ bi
Setor Público	47,50
Fies	45,66
Moradia Acessível	20,21
Emergencial Covid	13,65
Demais	0,30

Boas Práticas Socioambientais	R\$ bi
Pronaf Mais Alimentos	38,32
Investimentos	19,51
PCA / Moderagro	10,26
Pronaf Custeio	8,96
Pronaf Investimento	1,62

Agricultura de Baixo Carbono	R\$ bi
Custeio Plantio Direto	40,94
Programa ABC	7,30

Empresarial	R\$ bi
Empresarial	35,2



Validação da
Carteira de
Negócios
Sustentáveis

SITAWI
FINANÇAS do BEM

Emissão de Social Bond

US\$ 500 milhões captados

Agricultura Sustentável

R\$ 122,6 bilhões

Crescimento de 24,6%
representa cerca de 50% carteira agro

Investimentos ASG

R\$ 8,2 bilhões

Crescimento de 144,5%

Financiamentos à Energia Renovável

R\$ 8,5 bilhões

Crescimento de 76,8%

100% de Compensação de GEE

nos escopos 1 e 2

Meta 2030: reduzir as emissões em 30%

Criação do Comitê de Sustentabilidade

para assessoramento CA

Fortalecer a estrutura de governança

Reserva Legal de acordo com o Código Florestal Brasileiro



Na Amazonia Legal
80% na área florestal
35% na área de cerrado

Biomias

Outras áreas do Brasil
20% em qualquer bioma

 Amazonia Legal

 Amazônia

 Cerrado

 Caatinga

 Floresta Atlântica

 Pantanal

 Pampa

Governança no BB

- Aprovação de transações que atendem a todas as obrigações ambientais.
- Processo de tomada de decisão segregado por equipe especializada e independente.

Diretrizes Ambientais do BB

- Garantir que o uso da terra esteja de acordo com todas as regulamentações.

BB Uso de Geomapeamentos

- Uso intenso de 3 bases diferentes para análise de terrenos.

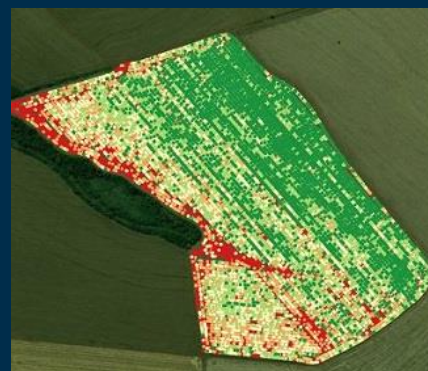

MapBiomias (Mapa do Bioma)

- 30 Anos de imagens de satélites
- Análise de desmatamento de acordo com marcos legais de 2010.

Ibama

- Para verificar as áreas embargadas.

Funai

- Para verificar áreas indígenas

Lista Negra de Desmatamento: Qualquer inconsistência verificada é automaticamente registrada na área do terreno e no perfil do licitante.



ASG Portfolio Highlights

Agricultura

Programa Nacional de Fortalecimento da Agricultura familiar (Pronaf)

R\$ 41.3 bi

Agricultura de Baixo Carbono - ABC

R\$ 36 bi

(incluído o Sistema de plantio direto)

Portfólio de Agricultura Sustentável

R\$ 122,6 bi



Energias Renováveis

Project Finance

R\$ 3.8 bi
portfólio

Portfólio total de Energia Renovável

R\$ 8.5 bi

- Mais de 24.000 trabalhos
- 1.1 GW capacidade instalada
- 1.200,000 toneladas de emissões de GEE evitadas



Governo

Linhas de crédito para Estados e Municípios

Apoio aos pequenos Municípios

Eficiência Estadual e Municipal

Carteira de linhas de crédito ASG do Governo

R\$ 53 bi

407 Municípios beneficiados



Negócios Sociais

Empréstimos emergenciais para PMEs

R\$ 13.3 bi

Acesso ao Microcrédito e a financiamentos

R\$ 290 mi

Financiamentos Habitacional e Estudantil

R\$ 56 bi

Carteira de Empréstimos sociais e Empresas Sustentáveis

US\$ 136.4 bi



Framework BB Finanças Sustentáveis

até 100 milhões euros

Captação de Fundos

Metodologias e Taxonomias Internacionais

Foco em setores produtivos

Conformidade de Critérios ASG Específicos

Critérios de Exclusão

tabaco/armas de fogo/bebidas alcoólicas/ combustíveis fósseis, entre outros



Alinhado com:



Categorias Verdes Elegíveis

Gestão Sustentável de Recursos Naturais e de Uso da Terra

Energia Renovável

Eficiência Energética

Construções Verdes

Transporte Limpo

Categorias Sociais Elegíveis

Avanço e Fortalecimento Socioeconômico

Financiamento a Micro e Pequenos Negócios e Microfinanças

Moradia Digna e Acessível

Acesso a Serviços Essenciais

Operações de Mercado

LCA Verde

Lançado em Jun/21

R\$ 4,5 bilhões

Captados até Jun/22

AFD

EUR\$ 100 milhões

Jun/2022

Sustainable Repo

R\$ 543,9 milhões

Social Bond

U\$ 500 milhões

Jan/2022

Pipeline 2022

R\$ 13,05 bilhões



Mercado Global Carbono

Congresso Mercado Global de Carbono



Gerência Executiva Sustentabilidade Empresarial
Vice-Presidência Governo e Sustentabilidade Empresarial



- 03 dias de Evento no RJ
- 24 Painéis, com mais de 100 CEO's
- 54 Cases Empreendedores
- Participação do CD, CA e ELBBs
- Lançamento de parcerias e soluções



Realização:



Apoio:



MINISTÉRIO DO
MEIO AMBIENTE



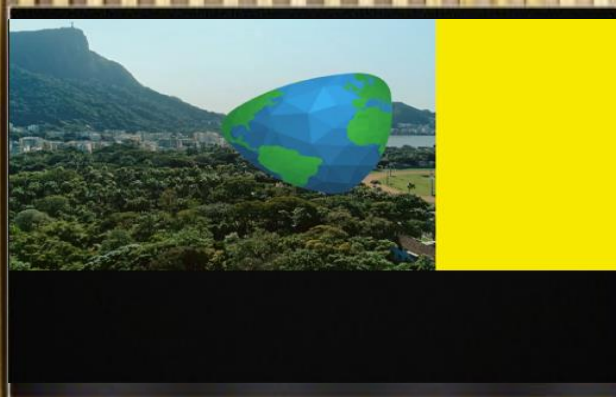



No Brasil:

Rio de Janeiro...: 32%
São Paulo.....: 31%
Distrito Federal: 15%
Minas Gerais.....: 4%

No mundo:

USA: 8%
FIN.: 1%
HOL: 1%
FRA.: 1%

 **18% Presencial**

 **82% Online**



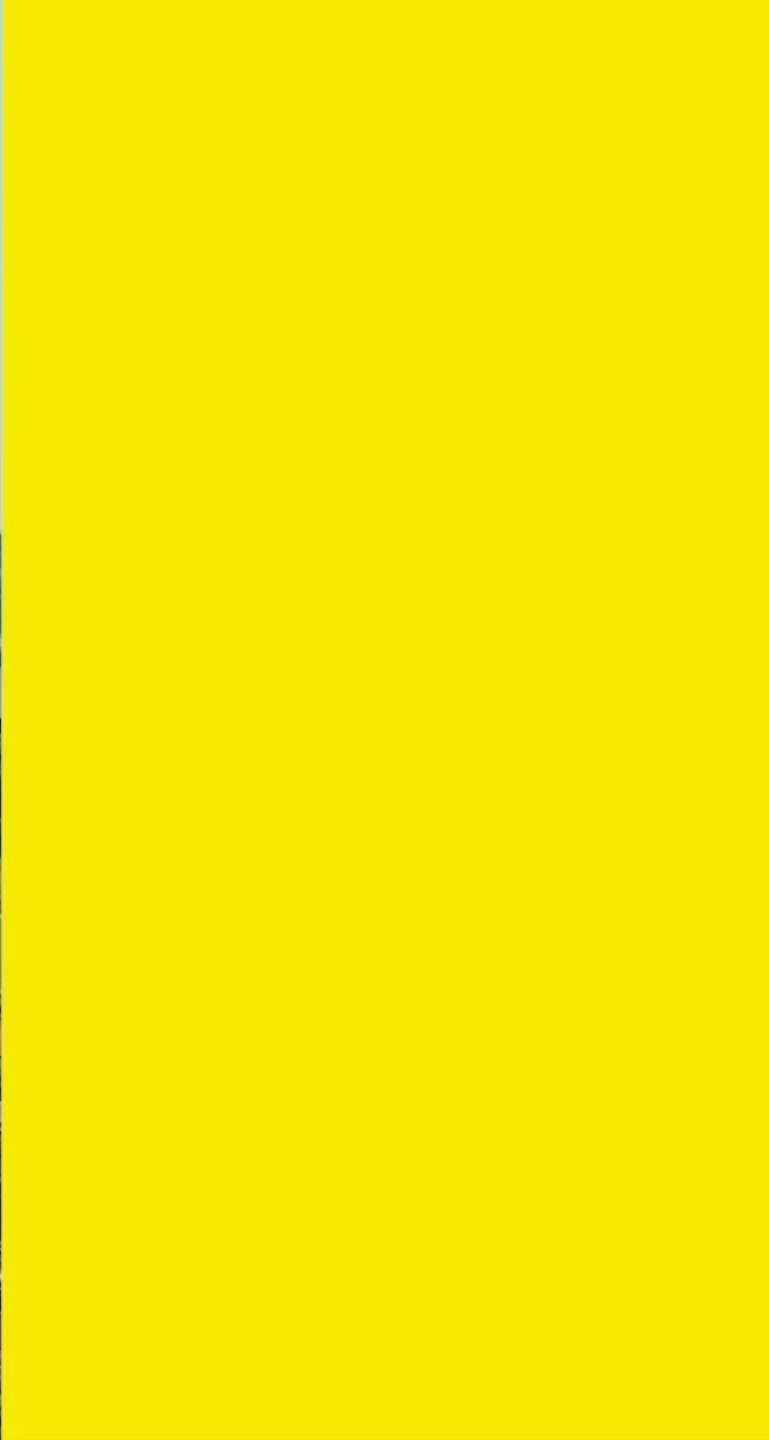

Congresso Mercado Global de Carbono – Soluções Negociais BB



Frente Originação

Apoio a produtores rurais irá desde a identificação do potencial da área até conclusão final do projeto e a geração de créditos, seguindo metodologias internacionalmente reconhecidas e validadas.

Negociação de créditos de carbono

O BB passa a intermediar e negociar créditos de carbono. Com isso, viabilizará negócios e fomentará o desenvolvimento desse mercado, beneficiando tanto o lado comprador de créditos, representado por empresas e instituições que desejam neutralizar suas emissões, quanto o lado ofertante de créditos, que pode contar inclusive com os clientes que participarem do programa de originação.

Fundação Banco do Brasil (FBB)

Apoio a projetos da FBB nos projetos de reflorestamento, por meio da doação de pontos Livelo e transferência via PIX.

Fundo BB Multimercardo Carbono

Estratégia do BB focada na agenda ASG que busca proporcionar retorno aos clientes por meio de investimentos em contratos futuros de crédito de carbono, através de derivativos, além de ETFs com a mesma temática, negociados no exterior.



Para saber mais acesse: <https://mercadoglobaldecarbono.com.br/>



Banco do Brasil S.A.

Gerência Sustentabilidade Empresarial

sustentabilidade@bb.com.br

Vice-Presidência Governo e Sustentabilidade Empresarial

Henrique Vasconcellos – Executivo de Sustentabilidade Empresarial – Banco do Brasil

hvasconcellos@bb.com.br