

Ações da ANP para mitigação dos impactos no abastecimento de combustíveis com a greve dos caminhoneiros

Câmara dos Deputados – Comissão de Minas e Energia
04 de julho de 2018



anp
Agência Nacional
do Petróleo,
Gás Natural e Biocombustíveis

Fornecedores

- **18** Refinarias de Petróleo
- **384** Usinas de Etanol
- **424** Importadores e Exportadores de Petróleo e Derivados
- **98** Produtores de Lubrificantes
- **197** Importadores de Lubrificantes
- **12** Rerrefinadores de Lubrificantes
- **51** Produtores de Biodiesel (*com AO*)

Distribuidores

- **151** Distribuidores de Combustíveis Líquidos
- **18** Distribuidores de Solventes
- **20** Distribuidores de GLP
- **27** Distribuidores de Asfaltos
- **7** Distribuidores de Combustíveis de Aviação

Revendedores

- **375** TRR
- **42.039** Revendedores Varejistas de Combustíveis Líquidos (**17.850** *Bandeira Branca*)
- **68.459** Revendedores de GLP
- **274** Revendedores de Aviação
- **21** Coletores de Lubrificantes
- **21** TRR-NI

Consumidores

- **17.412** Pontos de Abastecimento (*instalações*)
- **50** Consumidores Industriais de Solventes

130.058
Agentes

Vendas internas de combustíveis

Combustível	mil m ³					Variação do Volume de Venda
	2013	2014	2015	2016	2017	17/16 %
Diesel B	58.571	60.032	57.211	54.279	54.772	0,91%
Diesel A	55.643	56.621	53.206	50.479	50.470	-0,02%
Biodiesel (B100)	2.929	3.410	4.005	3.799	4.302	13,22%
Gasolina C	41.428	44.364	41.137	43.019	44.150	2,63%
Gasolina A	31.679	33.273	30.204	31.404	32.229	2,63%
Etanol Anidro	9.686	11.091	10.934	11.615	11.920	2,63%
Etanol Hidratado	11.755	12.994	17.863	14.586	13.642	-6,47%
<i>Etanol Total</i>	21.441	24.085	28.796	26.201	25.562	-2,44%
<i>Ciclo Otto Total</i>	53.183	57.358	59.000	57.605	57.791	0,32%
GLP	13.276	13.410	13.249	13.398	13.389	-0,07%
Óleo Combustível	4.990	6.195	4.932	3.333	3.385	1,56%
QAV	7.225	7.470	7.355	6.765	6.637	-1,89%
GAV	77	76	64	57	51	-10,28%
TOTAL	137.323	144.541	141.811	135.436	136.025	0,44%
GNV (mil m³/dia)	5.125	4.960	4.820	4.962	5.395	8,73%

- **Flexibilização regulatória temporária (basicamente estoques, misturas obrigatória e flexibilização das marcas)**
- **Identificação dos pontos com maior necessidade de ações por parte da PRF e das Forças Armadas**
- **Reuniões com Casa Civil, MME e mercado**
- **Monitoramento diário do mercado de combustíveis**
- **Mapeamento da evolução do abastecimento de GLP**

- **Liberar a vinculação de marca para vendas de distribuidoras de combustíveis líquidos, combustíveis de aviação e GLP**
- **Suspender a exigibilidade das resoluções de estoques operacionais mínimos de gasolina e diesel (Resolução ANP 45/13), querosene de aviação - QAV (Resolução ANP 6/15) e gás de botijão - GLP (Resolução ANP 5/15)**
- **Flexibilizar a obrigatoriedade de mistura de biodiesel no diesel A e de etanol anidro entre 18% e 27% da mistura na gasolina A**
- **Permitir que TRRs vendam para postos revendedores**

- **Liberar o engarrafamento de distribuidoras de GLP para vasilhames de outras marcas**
- **Estabelecer canal de denúncias sobre preços abusivos**
- **Autorizar a venda direta de biodiesel (B100), dos produtores de biodiesel para empresas com frotas cativas**
- **Permitir a comercialização de GLP em recipientes transportáveis (até 90kg) pelas revendas em quantidades superiores às autorizadas**

Região	UF	Situação atual	Situação anterior 30/05 - 12h	Diesel e Gasolina	Situação atual GLP	Situação anterior GLP 30/05 - 12h	Situação GLP	Observação de Campo (SF-ANP) 30/05/2018 - manhã	Fontes primárias de abastecimento
CENTRO OESTE	DF			1- Apenas 8% dos postos de combustível do DF estão abastecidos; 2- Previsão é que postos fiquem desabastecidos até o fim da tarde desta quarta; 3- Segundo o exército, um comboio de 32 CTs de anidoro deve chegar a Brasília por volta das 23h desta quarta-feira.			1- Estoque das revendas de gás de cozinha irão "zerar" no fim da tarde desta quarta-feira (30); 2- Sete carretas, trazendo 12 mil botijões, chegam em Brasília no fim da tarde. Devido ao horário, o produto só poderá ser vendido na quinta (31). A nova carga representa 60% do consumo médio diário de Brasília – 20 mil botijões.	Problemas relacionados à falta de etanol anidoro, pois não está sendo combustível das bases, existência de bloqueios.	
	GO			1- Sifage: a venda do etanol está suspensa porque as distribuidoras não estão conseguindo retirar o combustível que já compraram de dentro das usinas; 2- Sindiposto diz que, mesmo com reabastecimento, 70% dos postos continuam sem combustíveis em Goiás (terça-feira); 3- Editado IN 1405-18 da SEFAZ-GO, que permite venda à ordem com entrega direta de hidratado, do produtor de etanol para o posto revendedor;			1- Estoques de gás de cozinha encontram-se esgotados;	Abastecimento de combustível líquido voltando ao normal. Não há GLP, os estoques estão zerados.	
	MS			1- Capital segue normalizando o atendimento. Para o interior, ainda é necessário escoltas; 2- Ainda há bloqueios em estradas do estado; 3- decretada emergência em pelo governo estadual (terça);			1- Falta GLP em quase todo o estado. Os estoques estão bem baixos e o produto não chega por conta do transporte rodoviário.	Voltando ao normal tanto em relação aos combustíveis líquidos como GLP.	
	MT			1- Estado tem 14 municípios em situação de emergência (quarta); 2- Em Alta Floresta, a 800 km de Curitiba, policiais e Exército escoltam gasolina e etanol para a região, que registava desabastecimento. 3- Bases entregando com escolta			1- Algumas cargas de gás de cozinha estão passando pelos bloqueios dos caminhoneiros em Mato Grosso, sob escolta da Polícia Rodoviária Federal e do Exército.	Capital com abastecimento normal. No interior, devido às distâncias, a normalidade voltará em cerca de 3 dias. Há GLP no Estado.	
NORDESTE	AL			1- O abastecimento nos postos de combustíveis foi retomado no sábado, mas ainda há postos com estoques zerados (quarta); 2- Arapiraca (230 mil habitantes) ainda não totalmente normalizada (quarta); 3- Problemas em outras cidades do interior (quarta); 4- Pontos de parada na BR-101 desbloqueados (quarta).				2 Postos G30 sendo 1 de bandeira PETROBRAS localizado em Arapiraca/AL (que estava comercializando apenas gasolina C comum e óleo diesel B S200 comum, faltando os combustíveis etanol hidratado combustível, gasolina C aditivada e óleo diesel B S10 comum neste referido posto); 1 posto bandeira branca localizado em Arapiraca/AL (que estava comercializando apenas GNV e óleo diesel B S200 comum, faltando os combustíveis etanol hidratado combustível, gasolina C comum, gasolina C aditivada e óleo diesel B S10 aditivado neste referido posto). - Não havia filas, no período de fiscalização, nos postos que possuem combustíveis a serem comercializados. - Os preços dos combustíveis onde havia a comercialização eram: gasolina C comum (R\$ 4,790), óleo diesel B S200 comum (R\$ 3,999 e R\$ 3,990).	Porto de Maceió e bases de distribuidoras ao redor
	BA			1- Em Salvador, situação de combustíveis está normalizando. Na manhã de hoje haviam postos com combustível e sem fila. 2- O transporte público funciona com 100% da frota desde terça; 3- Situação é mais complicada no interior, na região de Juazeiro, Barreiras, Vitória da Conquista e no extremo sul de Bahia; 4- Na RLAM, o movimento dos petroleiros começou na madrugada de quarta-feira, com uma operação padrão.			1- Em Salvador, as rodovias estão liberadas; 2- Em Jequié, os bloqueios permanecem no entorno de nossa base;	As bases de GLP operam normalmente. As bases de combustíveis estão com o volume de venda se normalizando. Os postos de combustíveis em Salvador estão com menos filas. O preço está dentro do normal. O preço do GLP em Salvador está dentro do normal.	RLAM e distribuidoras ao redor
	CE			1- Cidades do interior do Ceará começam a receber combustível (terça) e formam-se filas nos postos; 2- Na Grande Fortaleza, o abastecimento é normal em todos os estabelecimentos			1- Há bloqueios nas rodovias no entorno de Fortaleza;		Porto de Fortaleza e distribuidoras ao redor
	MA			1- Sindicombustíveis: 80% do abastecimento já foi normalizado em São Luís; 2- Apenas 20% dos postos do interior do estado possuem combustível. 3- A expectativa é que até o fim de semana o abastecimento na capital seja normalizado.			1- Não restrições ao tráfego nas saídas de São Luís;		Porto de São Luís (Itaqu) e distribuidoras ao redor
	PB			1- Procon-JP: entre 50% e 60% dos postos de João Pessoa estão com o abastecimento normalizado. Como as empresas de ônibus conseguiram abastecer ontem, a frota hoje é de 80%. 2- Informes de que Campina Grande recebeu cerca de 15 caminhões na madrugada. BR-230 liberada ajudou (quarta); Memórias em Suape também ajudou (quarta)			1- Caminhões carregados com gás de cozinha começam a circular.		Porto de Cabedelo e distribuidoras ao redor
	PE			1- Estrada que liga ao porto de Suape liberada (quarta); 2- Refinaria Abreu e Lima com manifestações, mas sem prejudicar consideravelmente a produção (quarta); 3- Postos de todo o estado devem receber caminhões vindo do Porto de Suape (quarta). 4- Em Petrolina, pelo menos dois postos foram abastecidos (quarta), assim como em Caruaru e Garanhuns.			1- Nesta quarta, embarcação com gás de cozinha sai de Suape para abastecer Fernando de Noronha.		RNEST (Suape), Porto de Suape e distribuidoras ao redor

Mapeamento da evolução do abastecimento de GLP

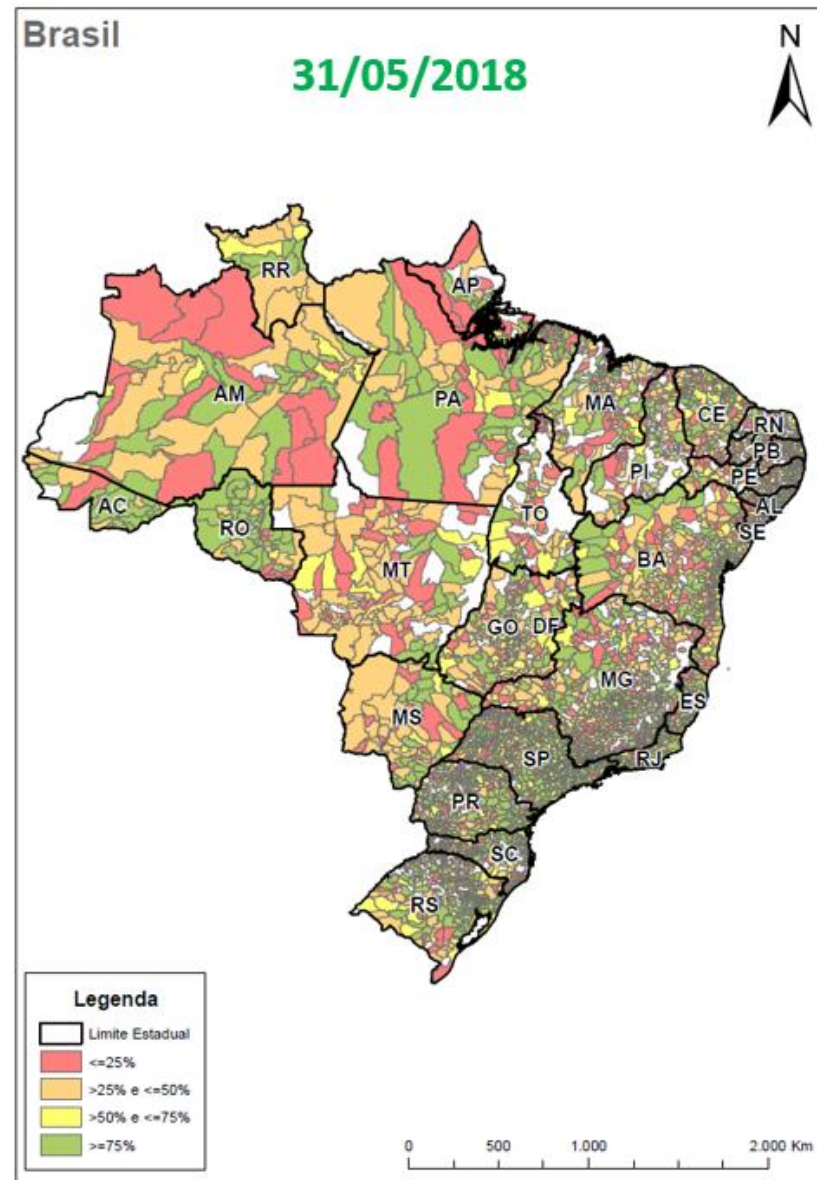
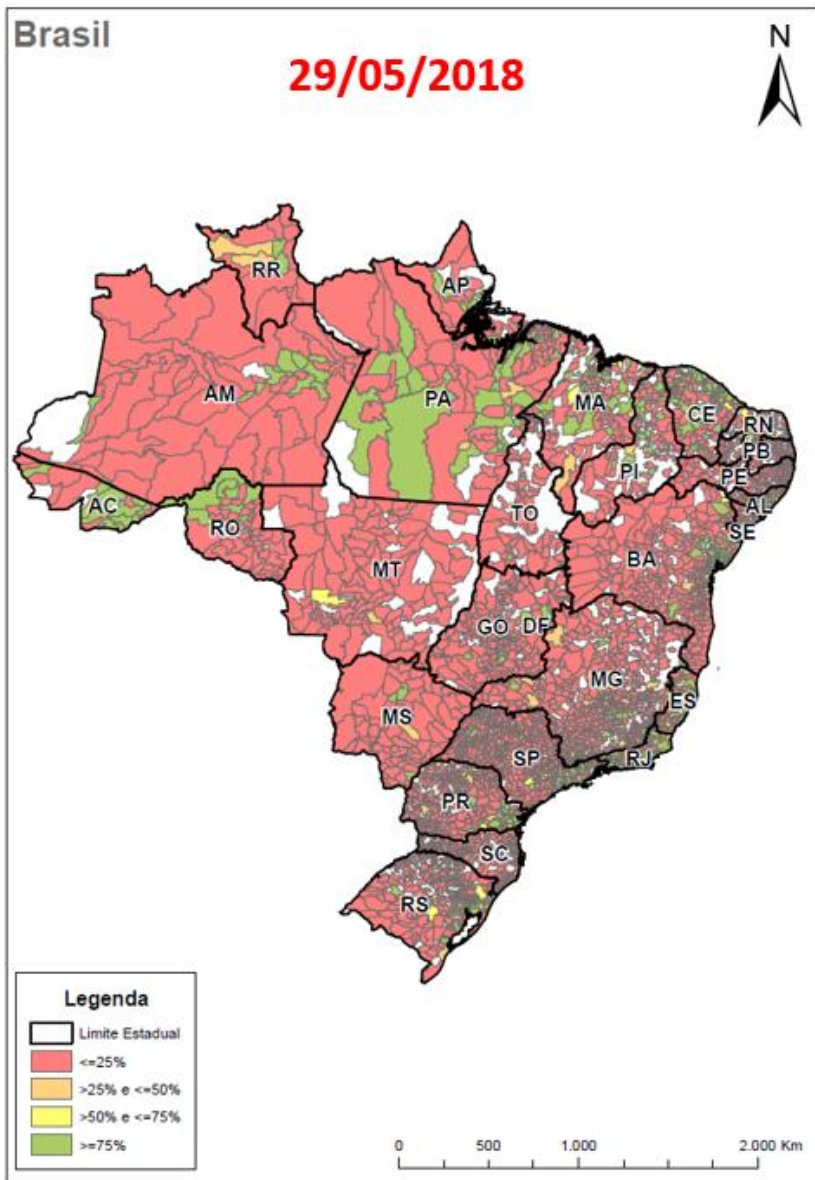

- **Exigência regulatória de manutenção de estoques mínimos de combustíveis para produtores e distribuidores**
- **Cálculo considera diferenças regionais, modais de suprimento e volumes comercializados pelos agentes**
- **Resolução ANP 45/13 – Gasolina e Diesel; Resolução ANP 6/15 – Querosene de Aviação - QAV e Resolução ANP 5/15 – GLP**

Obrigado!