



REDE de  
**sementes**  
do XINGU



Instituto  
Socioambiental



# Muvuca de gente, muvuca de sementes

restauração ecológica em escala  
nas cabeceiras do Xingu





# CORREDOR XINGU

de diversidade socioambiental

54 Milhões de hectares

21 Terras indígenas

9 Unidades de Conservação

24 Povos Indígenas

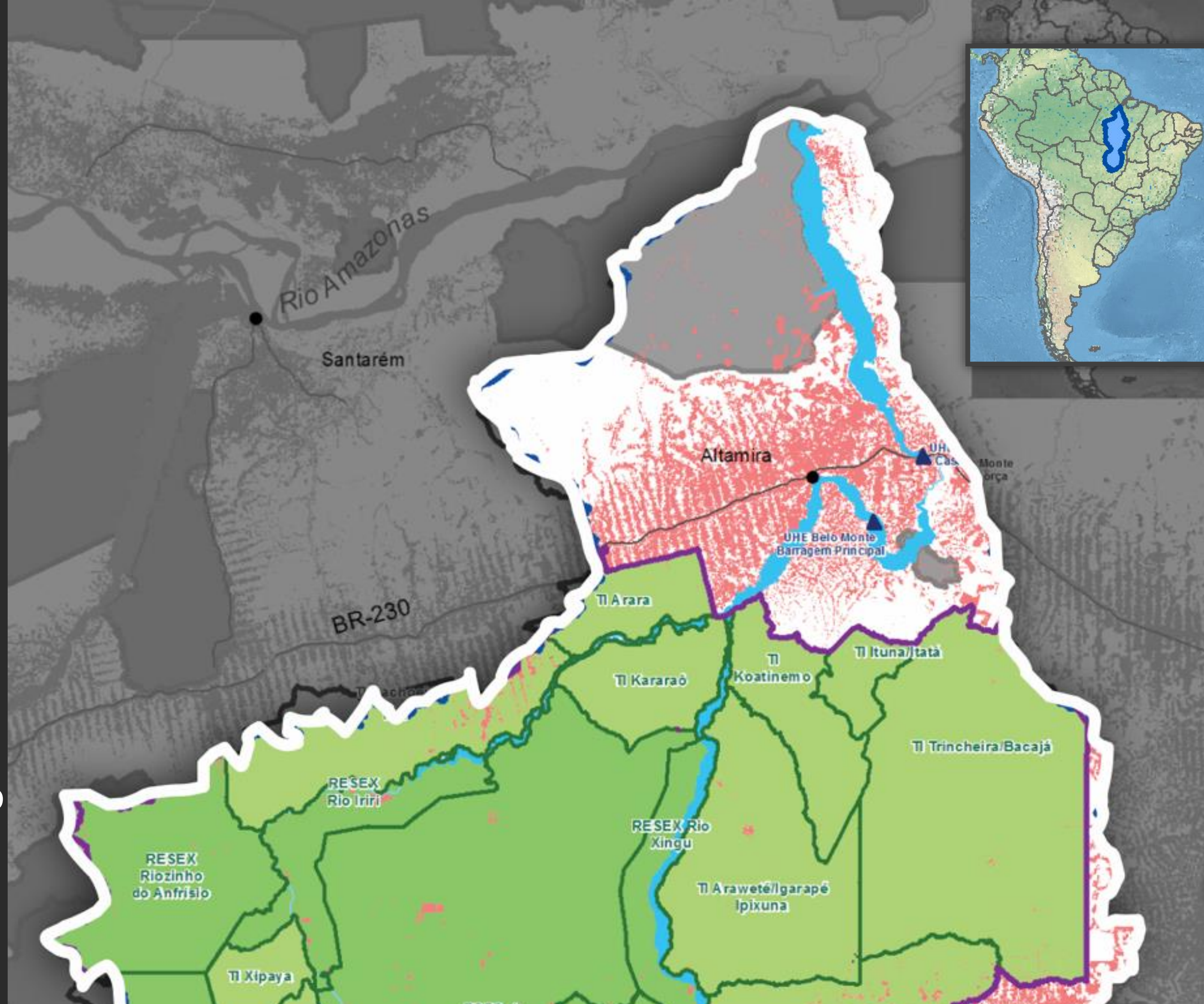



**A CABEÇA DO XINGU  
ESTÁ DOENTE**







Y Ikatu Xingu  
Salve a Água Boa do Xingu  
[www.yikatuxingu.org.br](http://www.yikatuxingu.org.br)

# Encontro Nascentes do Rio Xingu

Canarana, Mato Grosso  
26 a 27 de outubro de 2004

Base Cartográfica



II ENCONTRO  
NASCENTES  
DO XINGU  
I FEIRA DE INICIATIVAS  
SOCIOAMBIENTAIS



# NECESSIDADES

1. Redução de custos

2. Pertencimento





Áreas extensas  
de degradação



Fácil  
mecanização



Estradas  
precárias



Poucos  
viveiros







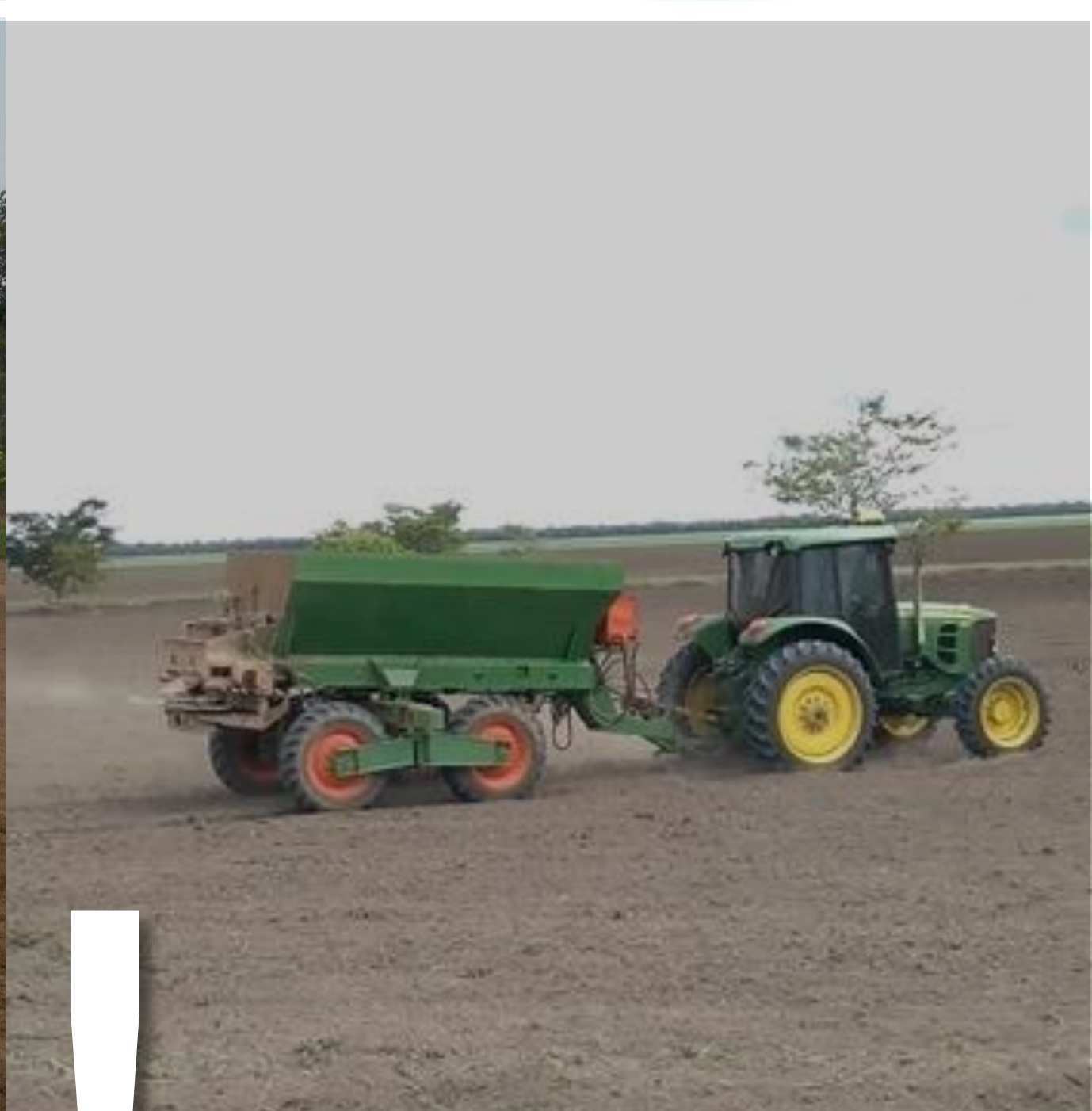

# MUDA!













# MU VU CA

Agrupamento ruidoso de pessoas que estão se divertindo.









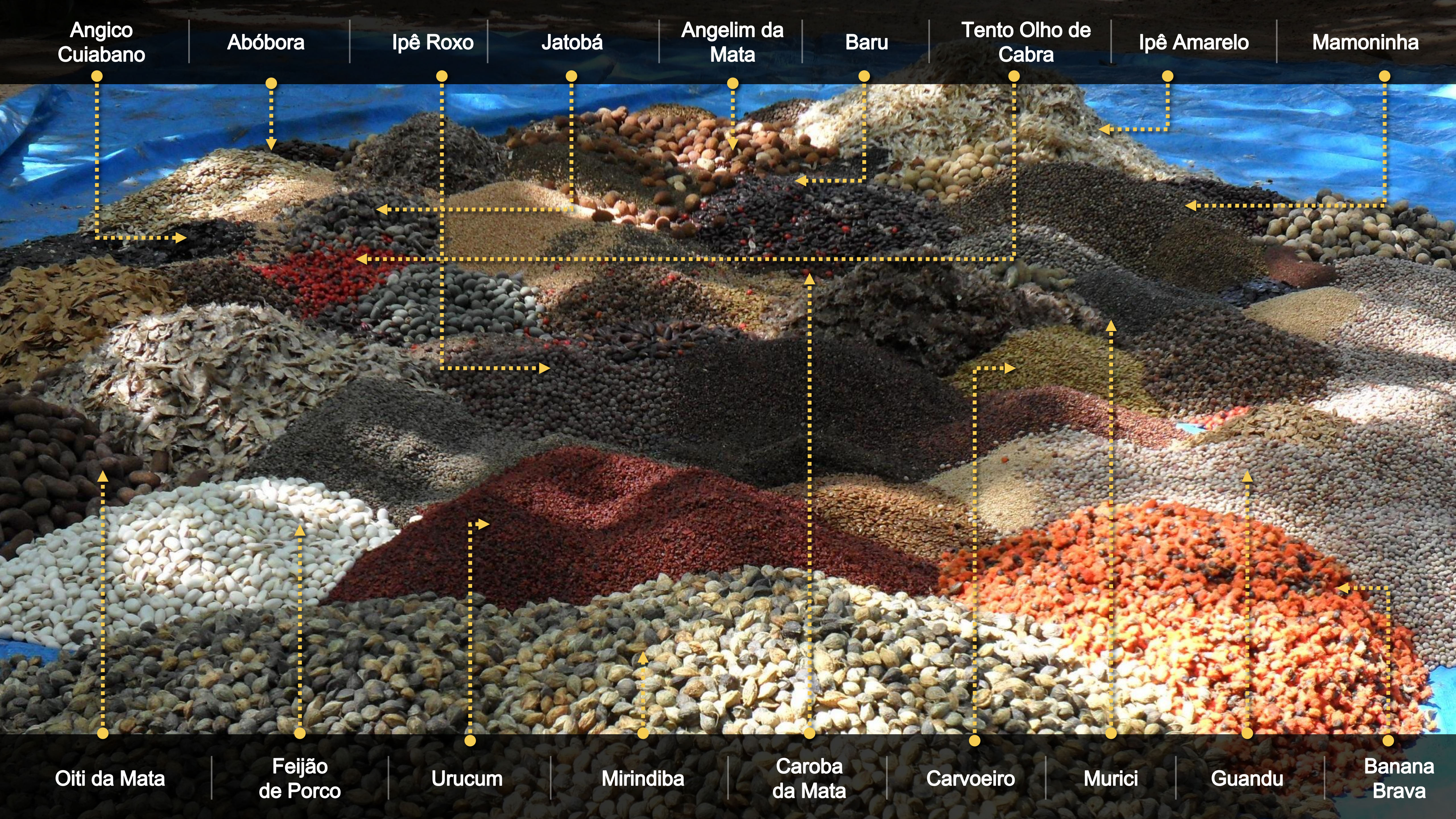

Angico Cuiabano

Abóbora

Ipê Roxo

Jatobá

Angelim da Mata

Baru

Tento Olho de Cabra

Ipê Amarelo

Mamoninha

Oiti da Mata

Feijão de Porco

Urucum

Mirindiba

Caroba da Mata

Carvoeiro

Murici

Guandu

Banana Brava





Não existe  
muvuca de sementes  
sem muvuca  
de gente





REDE de  
**sementes**  
do XINGU

resexingu.org.br



Confiança

Conectividade

Acordos e  
Pactuação

Diversidade





# PLANTIO

# RESTAURAÇÃO FLORESTAL



PRODUTORES



CENTRAL  
ADMINISTRATIVA



ELOS



COLETORES

RECURSO FINANCEIRO

LISTA DE  
POTENCIAL

PEDIDO



# PLANTIO

# RESTAURAÇÃO FLORESTAL



PRODUTORES



CENTRAL  
ADMINISTRATIVA



ELOS



COLETORES



TRANSPORTE

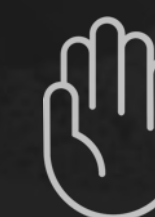

COLETA



ANALISE DE QUALIDADE



MANEJO



CASA DE SEMENTES



TRANSPORTE



ARMAZENAMENTO



SECAGEM





A person wearing a hat and a green jacket is walking away from the camera on a dirt path through a dense forest. The trees are thin and have green leaves, and the ground is covered in brown leaves. The text "Não foi um caminho fácil" is overlaid on the bottom half of the image.

Não foi um  
caminho fácil



---

12 anos  
TRILHANDO  
ESSE CAMINHO

---







2007

5

COLETORES

120 espécies



HOJE

568

COLETORES

62% mulheres

220 espécies



2007

5ton

de sementes  
comercializadas

R\$ 19mil  
repassados

TOTAL

220ton

de sementes  
comercializadas

R\$ 4,6MM  
repassados



59ha em 2007

**6000**  
**HECTARES**  
em processo  
de restauração  
atualmente

**Por que  
fazem  
restauração?**

1. Cumprimento do TAC
2. Selo Verde
3. Entendem a importância



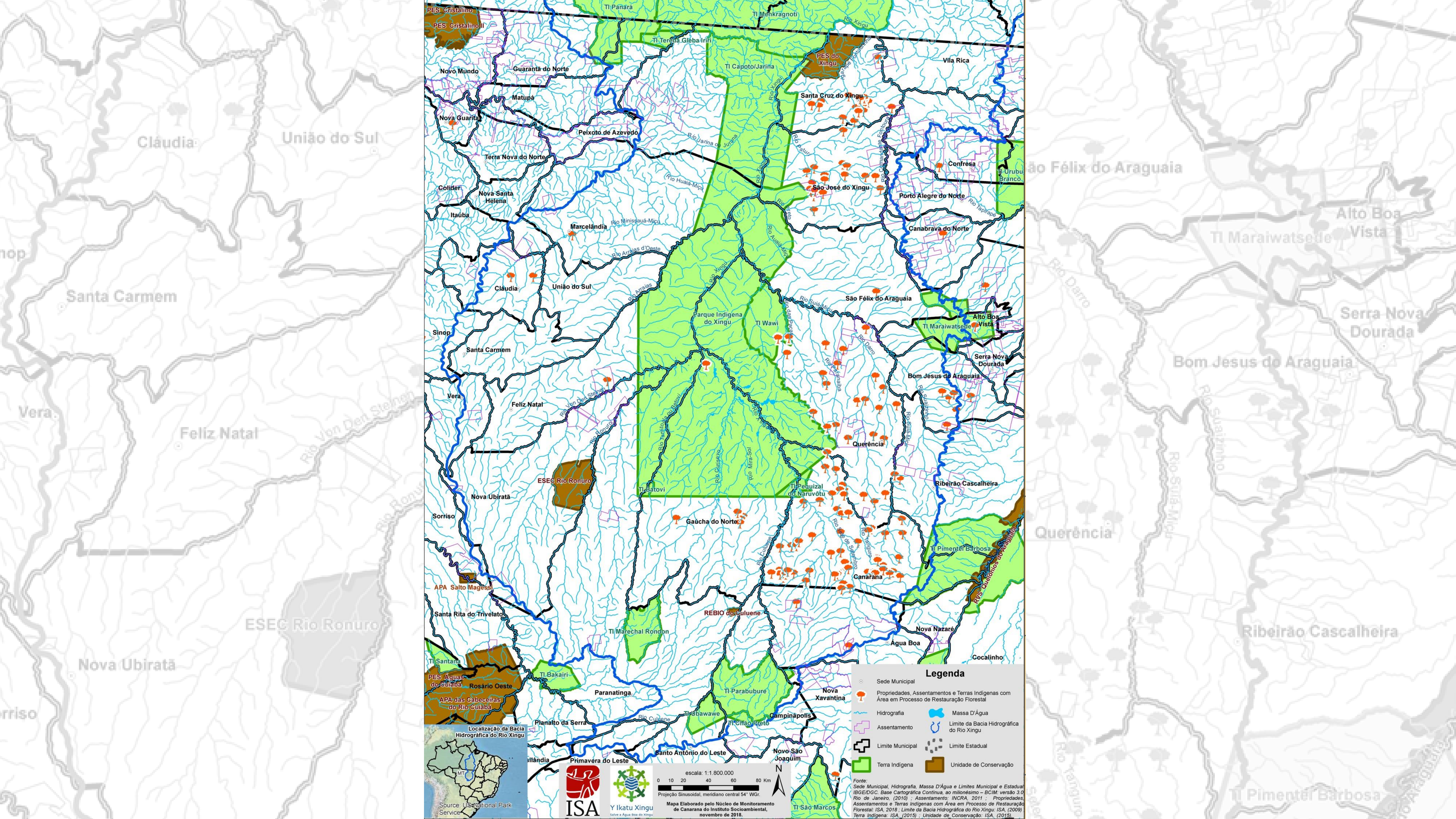

escala: 1:1.800.000  
 0 10 20 40 60 80 Km  
 Projeção Sinusoidal, meridiano central 54° WGr.  
 Mapa Elaborado pelo Núcleo de Monitoramento de Canarana do Instituto Socioambiental, novembro de 2018.

- Legenda**
- Sede Municipal
  - Propriedades, Assentamentos e Terras Indígenas com Área em Processo de Restauração Florestal
  - Hidrografia
  - Assentamento
  - Limite Municipal
  - Terra Indígena
  - Massa D'Água
  - Limite da Bacia Hidrográfica do Rio Xingu
  - Limite Estadual
  - Unidade de Conservação

Fonte: Sede Municipal, Hidrografia, Massa D'Água e Limites Municipal e Estadual IBGE/DGC, Base Cartográfica Contínua, ao milionésimo - BCIM, versão 3.0 Rio de Janeiro, (2010) ; Assentamento: INCRA, 2011 ; Propriedades, Assentamentos e Terras Indígenas com Área em Processo de Restauração Florestal: ISA, 2018 ; Limite da Bacia Hidrográfica do Rio Xingu: ISA, (2009) Terra Indígena: ISA, (2015) ; Unidade de Conservação: ISA, (2015)





2017



2017



Em 11 anos











Diversidade socioambiental **NO**  
**CORAÇÃO DO BRASIL**



# Parceiros



# Apoio





“Restauração tem o poder de reconciliar pessoas  
e superar divisões desnecessárias.

Nessa hora de tantas polêmicas, muvuca pode curar feridas”

Johannes Vandeven, Good Energies (julho de 2018)

Guilherme Henrique Pompiano do  
Carmo  
guilhermepompiano@socioambiental.org



[sementesdoxingu.org.br](http://sementesdoxingu.org.br)



[socioambiental.org](http://socioambiental.org)

