



**CÂMARA DOS DEPUTADOS**

COMISSÃO DE MEIO AMBIENTE E DESENVOLVIMENTO SUSTENTÁVEL

Brasília-DF, 21/maio/2019

# Debate do PL 3264/2015

Prof. Dr. Ricardo B. Machado  
Departamento de Zoologia  
Universidade de Brasília



# Criação e alteração de leis

- Devem endereçar questões como:
  - Qual é o problema a ser resolvido?
  - A medida será efetiva?
  - Existem outras opções para resolver o problema?

# PL 3264/2015

- Objetivo
  - Proibir a criação de Passeriformes em cativeiro no Brasil (exceto para conservação)
- Justificativa
  - manter as aves em cativeiro é cruel, é imoral e a manutenção das espécies deve ser feita em áreas naturais e parques.

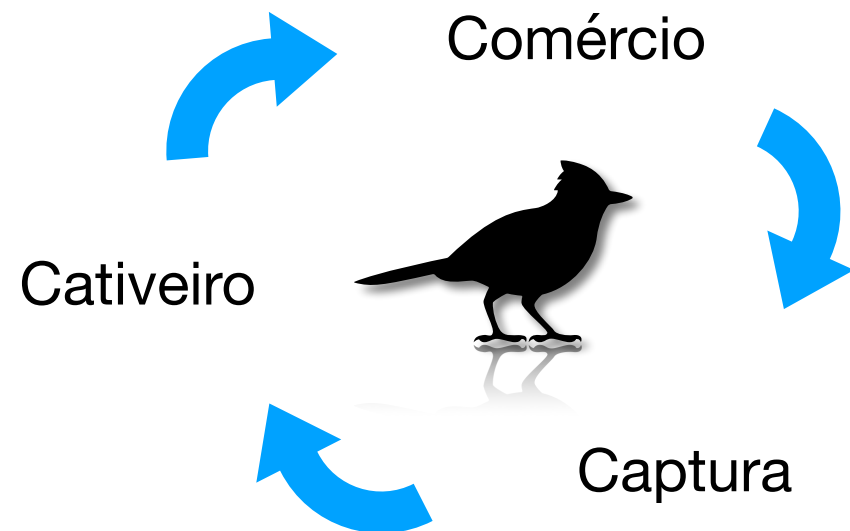

## A princípio a ideia parece ser atrativa...



**Ricardo Machado** @rbmachado · 12 h



Amanhã participo de uma audiência na Câmara dos Deputados para debater um projeto de lei (PL 3264/2015) que pretende proibir a criação em cativeiro de Passeriformes. O que você acha?

**76%** A ideia é pertinente

**24%** Podia ser mais ampla

**0%** Isso não é relevante

**0%** Tanto faz

# Quem são os Passeriformes?

Aves - Brasil (1.919 espécies)

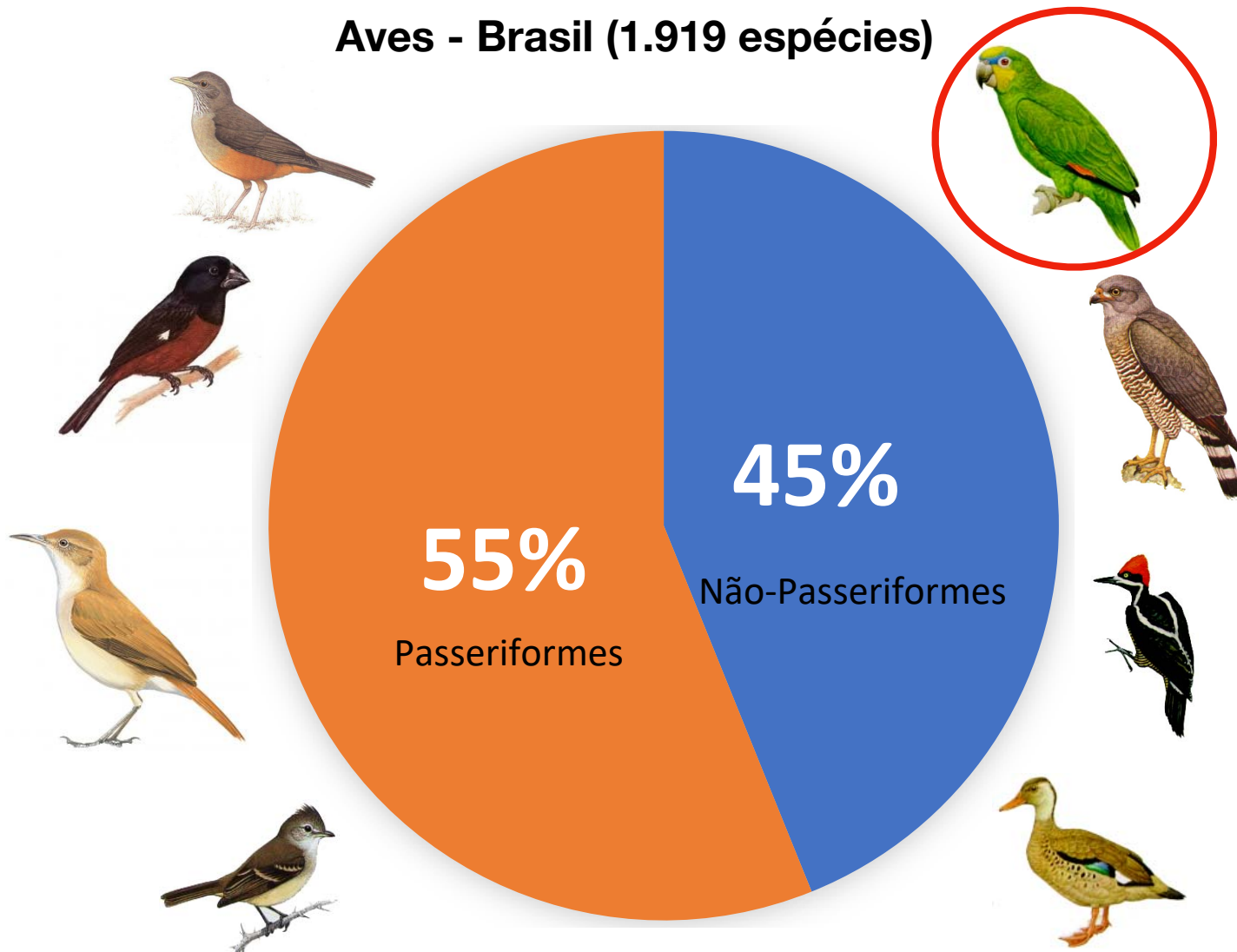

# Quem são os Passeriformes?

“Grupo alvo do PL”

**350**  
espécies

“Aves canoras”

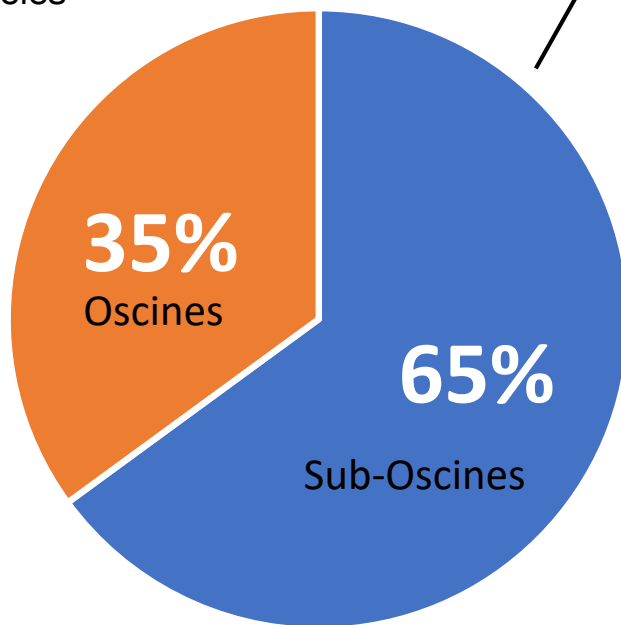

Aves não-canoras

- Arapaçus
- João-de-barro
- Papa-formigas
- Papa-moscas
- Guaracavas
- Tangarás
- Tovacas





**O comércio é uma ameaça  
para as aves?**

# Comércio ilegal



**Papagaio-verdadeiro**  
(*Amazona aestiva*)

**Preocupação  
menor (LC)**



**Trinca-ferro**  
(*Saltator similis*)

**Preocupação  
menor (LC)**



# Comércio ilegal



Papagaio-verdadeiro  
(*Amazona aestiva*)

Preocupação  
menor (LC)

**Espécies de ampla  
distribuição e com  
grandes populações**



Trinca-ferro  
(*Saltator similis*)

Preocupação  
menor (LC)

# Comércio ilegal



**Pintor-verdadeiro**  
(*Tangara fastuosa*)

**Ameaçada -  
Vulnerável (VU)**  
( $< 10.000$  ind.)



**Bicudo**  
(*Sporophila maximiliani*)

**Ameaçada -  
Criticamente em  
Perigo (CR)**  
( $< 250$  ind.)

# Comércio ilegal



Pintor-verdadeiro

Ameaçada -  
Vulnerável (VU)  
( $< 10.000$  ind.)

**Espécies  
distribuição restrita  
e com pequenas  
populações**



Bicudo  
(*Sporophila maximiliani*)

Ameaçado -  
 criticamente em  
Perigo (CR)  
( $< 250$  ind.)

# Proibição ampla, geral e irrestrita?

- Conservação das espécies deve ser o objetivo maior
- Em alguns casos, a sobrevivência das espécies depende da população em cativeiro



Condor-da-california



Mico-leão-dourado

# Bicudo

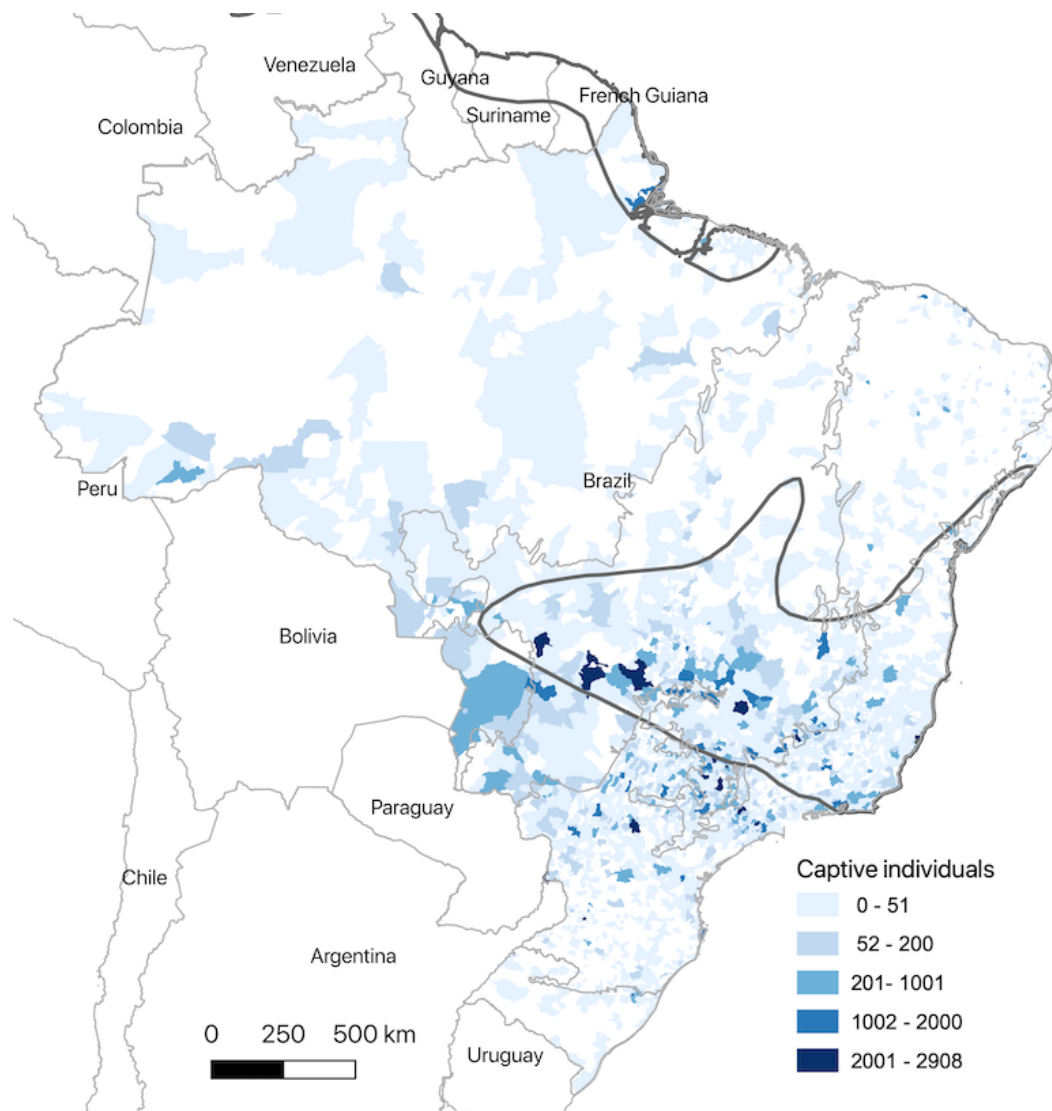

- ~250 indivíduos na natureza
- ~181 mil indivíduos em cativeiro
- ~ 49 mil criadores
- 73% no MS, SP, MG e RJ
- Modelos de viabilidade populacional sugerem que reintroduções programadas podem ter sucesso

# Em resumo...

- PL terá um alcance limitado para solucionar o problema do cativeiro.
- Evitar perda de hábitat (por ex. reprovação do PL 1551/2019 - extinção da reserva legal) terá mais efeito na conservação.
- Toda criação em cativeiro (incluindo comercial) deve ter como objetivo maior a conservação das espécies.
- Cobrança de contra-partida dos criadores para recuperação das populações na natureza.
- Manutenção do controle em cativeiro e fiscalização do comércio.

***Obrigado pelo  
convite e atenção***

**Ricardo B. Machado**  
**[rbmac@unb.br](mailto:rbmac@unb.br)**

