



FAMASUL

Federação da Agricultura e Pecuária
Mato Grosso do Sul



AUDIÊNCIA PÚBLICA

PROJETO DE LEI Nº 9950/2018, LEI DO PANTANAL

Mauricio Saito
Presidente do Sistema Famasul

Brasília - DF
20 de Agosto de 2019

PRINCIPAIS DISPOSIÇÕES PROPOSTAS NO PL 9950/2018

- ✓ O PL dispõe sobre a conservação e uso sustentável do Bioma Pantanal.
- ✗ Porém estabelece restrições e vedações ao Bioma em área que extrapola os limites geográficos estabelecidos em Lei pelo IBGE, dispondo como definição a BAP – Bacia do Alto Paraguai.

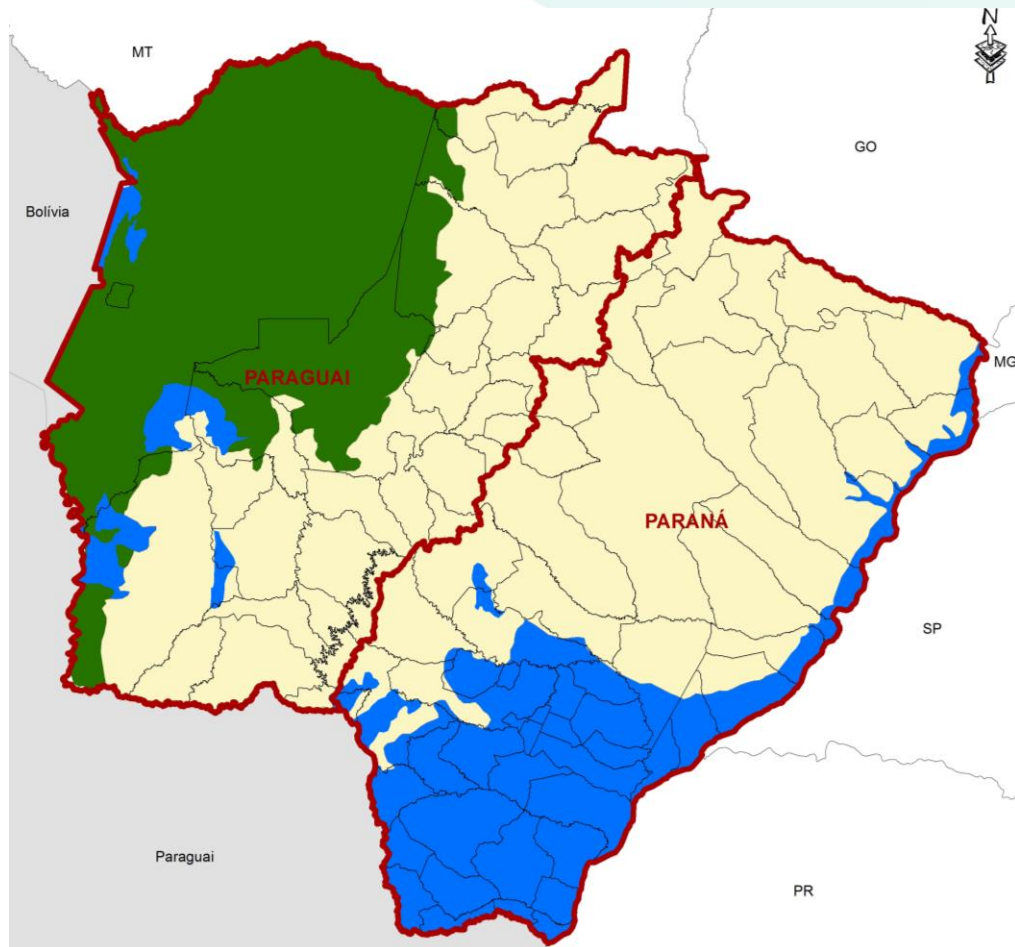

No Mato Grosso do Sul a BAP corresponde a aproximadamente 50% da área do Estado.

Bioma Pantanal

11 municípios
8,6 milhões de hectares
293 mil habitantes

Bacia do Alto Paraguai

35 municípios
18,7 milhões de hectares
1.5 milhões habitantes

IBGE, 2010.

PRINCIPAIS DISPOSIÇÕES PROPOSTAS NO PL 9950/2018

- ✓ O PL dispõe sobre a conservação e uso sustentável do Bioma Pantanal.
- ✗ Porém estabelece restrições e vedações que contrariam ou alteram normas estabelecidas no Novo Código Florestal (Lei nº 12.651 de 2012).

NOVO CÓDIGO FLORESTAL

Processo participativo, amplamente discutido com a sociedade
(Produtores, Ambientalistas, Comunidade Científica, Poder Legislativo, Executivo e Judiciário)

BREVE HISTÓRICO

Histórico do Novo Código Florestal Brasileiro

Audiências públicas em
todos os estados e todos os
biomas

19/10/1999
PL 1876/99
Câmara dos
Deputados
Federais

06/07/2010
Comissão
Especial
Código Florestal
Brasileiro

24/11/2011
Aprovada
Câmara dos
Deputados
Federais

01/06/2011
Senado Federal

25/04/2012
Aprovada no
Plenário da
Câmara dos
Deputados
Federais

28/05/2012
Presidência da
República

Lei
12.651/2012
Novo Código
Florestal

PRINCIPAIS DISPOSIÇÕES PROPOSTAS NO PL 9950/2018

✓ O PL dispõe sobre a conservação e uso sustentável do Bioma Pantanal.

X Porém estabelece restrições e vedações que contrariam ou alteram normas estabelecidas no Novo Código Florestal (Lei nº 12.651 de 2012).

Dentre elas:

- Estabelece que o corte ou a supressão da vegetação nativa somente será autorizado em caso de utilidade pública, interesse social e atividade de baixo impacto ambiental e está condicionado à compensação ambiental (Art.7º).
- Aumenta a área de Reserva Legal para 50% nas propriedades dentro do Bioma Pantanal (Art. 21).
- Define conceitos de áreas de uso restrito do Bioma Pantanal (Art.9º), contrariando o estabelecido no Art. 10 do Novo Código Florestal e já regulamentada pelo Governo do Estado de Mato Grosso do Sul no Decreto Estadual nº 14.273/2015.

PRINCIPAIS DISPOSIÇÕES PROPOSTAS NO PL 9950/2018

✓ O PL dispõe sobre a conservação e uso sustentável do Bioma Pantanal.

✗ Porém estabelece restrições e vedações que contrariam ou alteram normas estabelecidas no Novo Código Florestal (Lei nº 12.651 de 2012).

Dentre elas:

- Proíbe diversas atividades fundamentais ao desenvolvimento socioeconômico da região (Art.6º).
- Exemplos: construção de diques, poços de draga, tanques, barragens, implantação de criatórios de espécies da fauna que não sejam autóctones da bacia hidrográfica.

GAZETA DO POVO
 Segunda-feira, 19 de Agosto de 2013

ÚLTIMAS | Lento/micro | WIDE LP NEWS

Agropecuária > Pecuária > Outros

11 de 8 itens

Maior frigorífico de jacarés do mundo vai abater 600 animais por dia

A unidade recebeu investimentos de R\$ 35 milhões, com recursos próprios, e deve ampliar o quadro para até 150 funcionários

Da Redação - [24/09/2011] (12:52)

Principais Manchetes

- Regra criada na Câmara permite aposentadoria maior, principalmente para servidor federal
- "Chama o VAE" vídeo pode meter aprovação de projeto de abuso de autoridade?



dom total

Direito Engenharia Melo Ambiente Religião Colunas Blogs Cultura Esporte Economia Brasil

MEIO AMBIENTE

10/03/2010 | domtotal.com

Criação em cativeiro aumenta população de peixes no Pantanal

Ter uma produção de peixes sem ameaçar a natureza no meio do Pantanal é a proposta dos pesquisadores Embrapa, que instalaram tanques no Rio Paraguai. Veja detalhes na matéria publicada pelo portal G1:

No Centro-Oeste do Brasil, a população de peixes do Pantanal está crescendo. É o resultado do sucesso da criação em cativeiro, mas de uma forma diferente.

Com uma canoa, Américo de Souza cuida dos peixes. No Pantanal, ele é conhecido por "Idoutor" - São 50 anos



G1 Mato Grosso do Sul

Editorias > Economia > Sua região > Telejornais > Serviços > VC no G1

30/09/2011 09h52 - Atualizado em 30/09/2011 09h52

Pescadores fazem projeto para criar peixe em cativeiro no Pantanal em MS

Coordenados pela Embrapa, pescadores estudam alternativa sustentável. Cerca de 1,2 mil exemplares de pacu são colocados em tanques-redes.

Do G1 MS

Começou nessa quinta-feira (29) em Ladário, a 435 quilômetros de Campo Grande, a segunda etapa de um projeto que estuda a viabilidade econômica de produção de peixe em tanques no rio Paraguai. A ideia é ajudar os pescadores profissionais a aumentarem a capacidade de produção de pescado, de forma sustentável, sem impactar o meio

Mato Grosso do Sul

01 AGO 16:00 Em nova oitiva, tia nega maus-tratos a criança que morreu em Dourados

15:24 Obras em avenida traz esperança de paz no trânsito na capital de MS

13:56 Coletes balísticos usados por ladrões foram furtados de Correios em MS

13:16 PF apreende 1,7 t de maconha em MS que seria levada para MG

PRINCIPAIS DISPOSIÇÕES PROPOSTAS NO PL 9950/2018

✓ O PL cria conceito de fazenda pantaneira sustentável.

✗ Porém sem critérios técnicos definidos. E, por possuir características transitórias de acordo com recomendações científicas, devem ser abordadas em regulamentações posteriores e não em Lei.

- PL define em seu inciso XI que fazenda pantaneira sustentável é o imóvel rural localizado na planície pantaneira onde sejam adotadas práticas conservacionistas, admitido o exercício de atividades econômicas sustentáveis, como ecoturismo e pecuária extensiva, com respeito às fitofisionomias e aos processos hidroecológicos que regem os ecossistemas pantaneiros, conforme critérios definidos por resolução do Conselho Nacional do Meio Ambiente.



**Carne Sustentável
e Orgânica do
Pantanal – MS**

PRINCIPAIS DISPOSIÇÕES PROPOSTAS NO PL 9950/2018

- ✓ O PL visa assegurar a preservação do Bioma.
- ✗ Porém torna obrigatório em Lei as disposições estabelecidas em acordos e convenções internacionais que desconsideram as particularidades regionais.
 - Convenção sobre Diversidade Biológica
 - Convenção Ramsar
 - **O Brasil já é signatário!**
 - O Pantanal é o bioma mais preservado do Brasil, com 83% de vegetação nativa preservada.

PRINCIPAIS DISPOSIÇÕES PROPOSTAS NO PL 9950/2018

- ✓ O PL estabelece metas de criação de unidades de Conservação de Proteção Integral, assegurando no mínimo 17% do Bioma Pantanal em 5 anos (Art. 17).
 - ✗ Porém não atribui responsabilidades e previsão orçamentária.

- Não estabelece a forma e nem as atribuições do poder público e privado no alcance das metas.

- Atualmente, mesmo não existindo tais obrigações, o bioma pantanal é o mais preservado do País.



ÚLTIMAS | LEITURÔMETRO | WISE UP NEWS

GAZETA DO POVO

Quinta-feira, 15 de Agosto de 2019

> Agronegócio > Pecuária > Bovinos

| carne sustentável

Para WWF, planície do Pantanal está preservada graças à pecuária

Ações de pecuária tradicional e sustentável vêm colaborando com a preservação e serão reconhecidas pela entidade e órgãos 'de peso' do agronegócio

Da redação [04/10/2017] [09:54]



O HOMEM PANTANEIRO PRESERVA O BIOMA PANTANAL HÁ MAIS DE 270 ANOS, COM O DESENVOLVIMENTO DE ATIVIDADES AGROPECUÁRIAS SUSTENTÁVEIS, MESMO SEM OBRIGATORIEDADE LEGAL

O HOMEM PANTANEIRO POSSUI EM SUA CULTURA A CONSCIÊNCIA E A TRADIÇÃO CONSERVACIONISTA QUE GARANTE A HARMONIA ENTRE A BIODIVERSIDADE LOCAL, O SER HUMANO E A ATIVIDADE AGROPECUÁRIA

A RELEVANTE PARTICIPAÇÃO DA COMUNIDADE CIENTÍFICA, ALIADA À PRESENÇA DO HOMEM PANTANEIRO, VIABILIZA A SUSTENTABILIDADE DA REGIÃO

CONCLUSÕES



FAMASUL

Federação da Agricultura e Pecuária
Mato Grosso do Sul

Criando Oportunidades. Construindo Soluções.

www.senarms.org.br
www.portal.sistemafamasul.com.br

