



IPAM
Amazônia



Instituto de
Pesquisa
AMbiental
da *Amazônia*



Organização científica,
associação civil
sem fins lucrativos

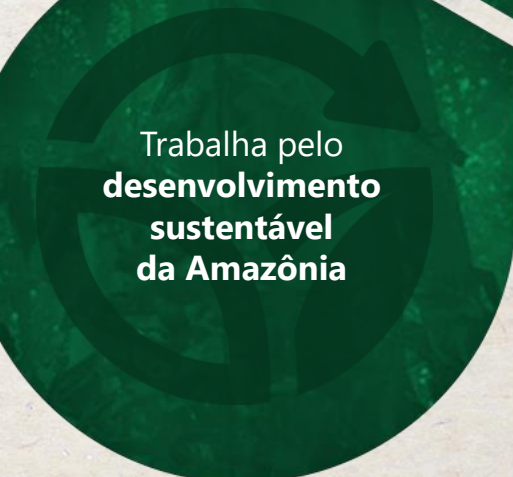

Trabalha pelo
desenvolvimento
sustentável
da Amazônia

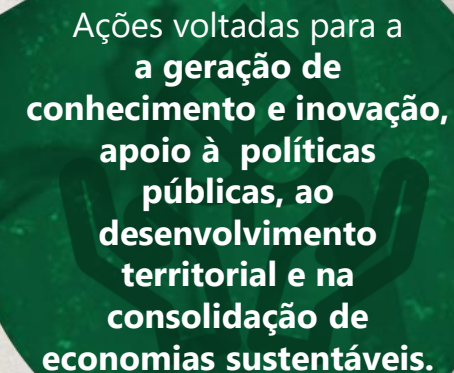

Ações voltadas para a
a geração de
conhecimento e inovação,
apoio à políticas
públicas, ao
desenvolvimento
territorial e na
consolidação de
economias sustentáveis.



NOSSA MISSÃO

Promover a **Ciência, Educação e Inovação** para uma Amazônia ambientalmente saudável, economicamente próspera e socialmente justa.

NOSSA VISÃO

Consolidar, até 2035, o modelo de desenvolvimento tropical da Amazônia, por meio da produção de conhecimento, implementação de iniciativas locais e influência em políticas públicas, **de forma a impactar o desenvolvimento econômico, a igualdade social e a preservação do meio ambiente**

NOSSA ABORDAGEM



CONHECIMENTO

Produção, organização e disseminação de conteúdo técnico-científico



VIABILIDADE

construção, implementação e teste de modelos em campo



ESCALABILIDADE

promoção de mudanças em processos decisórios com impacto em larga escala

Pesquisa e Ciência

Projetos

Políticas Públicas e Privadas

EIXOS ESTRATÉGICOS

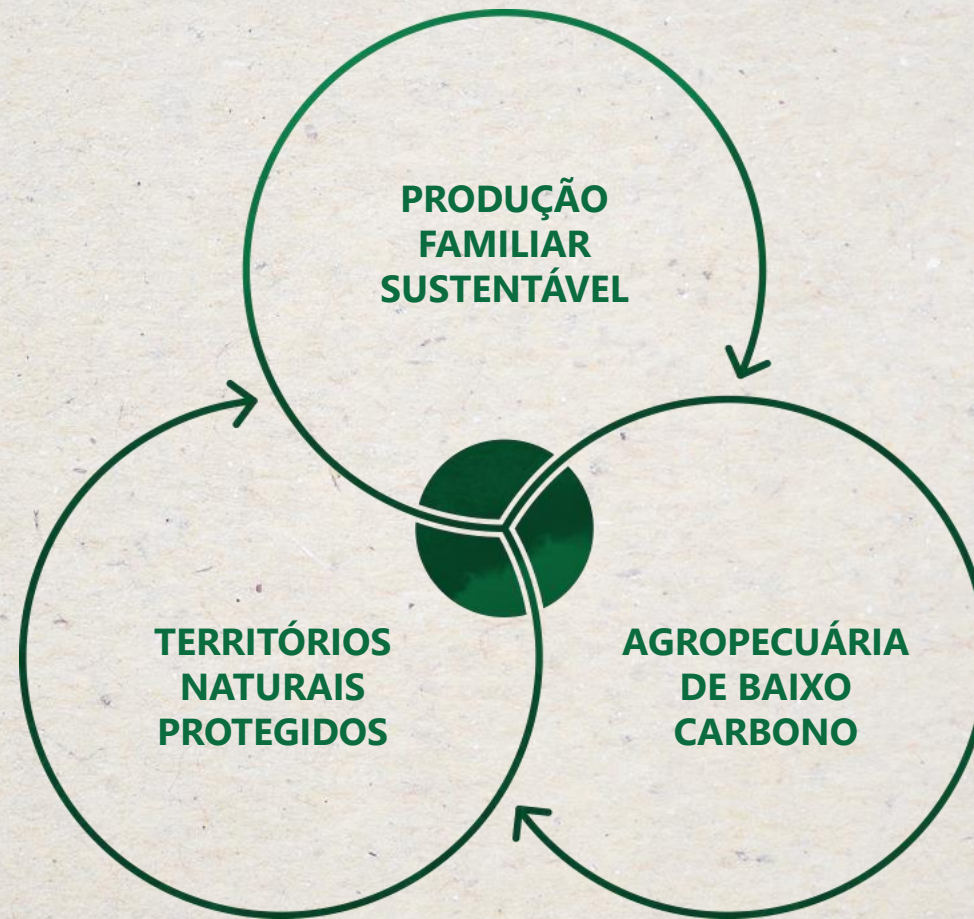

ONDE ATUAMOS

Atuamos em 8 Estados da Amazônia Legal, 1 Capital de Estado e contamos com **9 escritórios** pelo **Brasil** para a execução de projetos e desenvolvimento de atividades

Também temos parceria com outros estados da Amazônia, atuando inclusive nas áreas do **bioma cerrado**.



Escritório



Atuação Estadual



Atuação na Capital



Experiência do IPAM com o Fundo Amazônia

Projeto Assentamentos Sustentáveis na Amazônia (PAS)

o desafio da transição da produção familiar de fronteira para uma economia de baixo carbono

Objetivo geral: Promover uma transformação da base produtiva dos assentamentos de reforma agrária na Amazônia, aumentando a rentabilidade das áreas já abertas e desta maneira contribuindo para a redução do desmatamento na região

Abrangência:

Pará: Santarém, Itaituba, Aveiro, Anapu, Pacajá e Senador José Porfírio

Período de execução: 60 meses

Valor: R\$ 25 milhões

Eixos de atuação



Permitiu conhecer a situação dos desmatamentos nos Assentamentos Rurais na Amazônia

Nº de famílias assentadas	645.687
Nº de assentamentos	3.738
Área de assentamentos (ha)	77.610.978,32

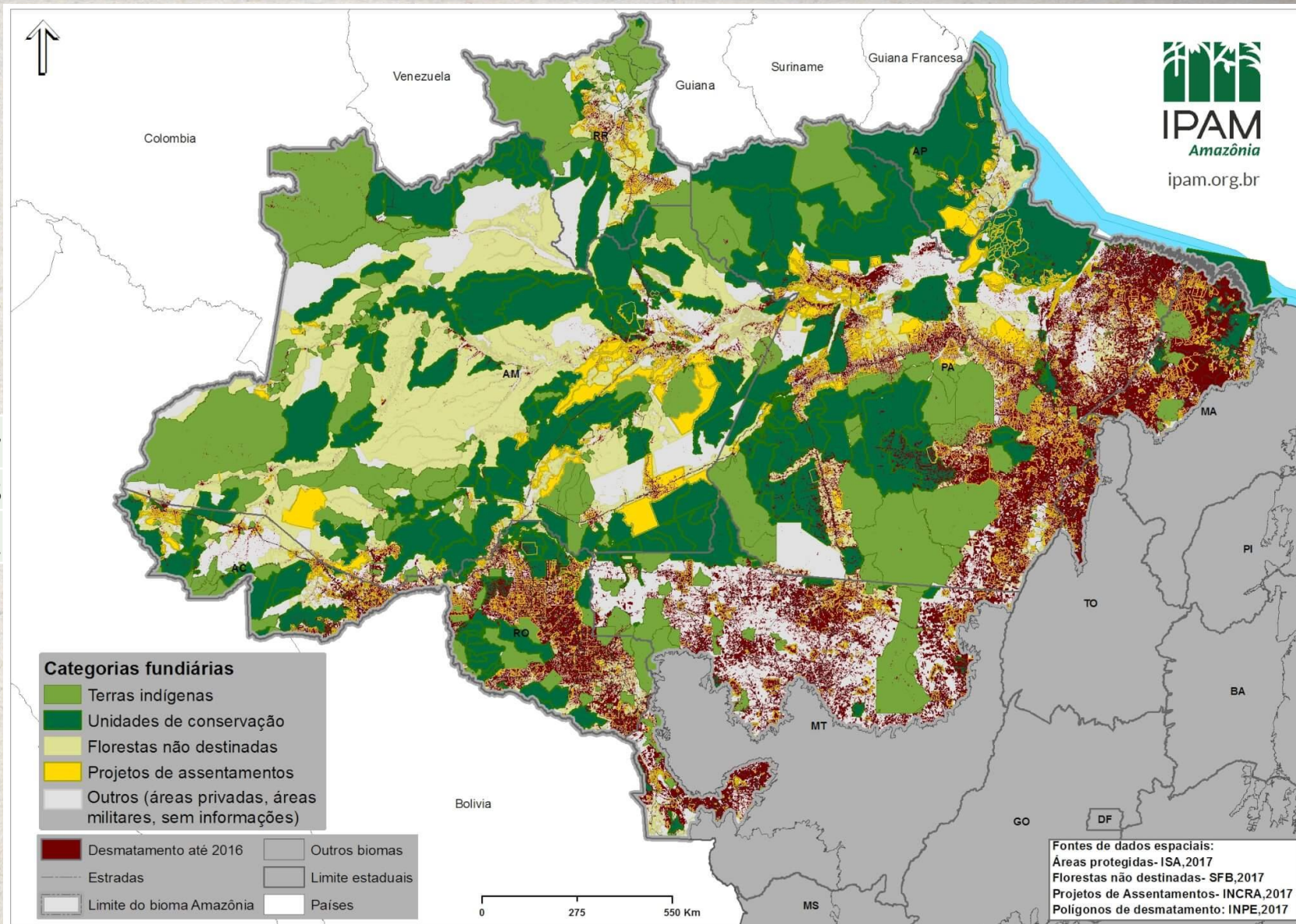

**Inserção do
produtor no
processo de
desenvolvimento da
agricultura de baixa
emissões**



O DESAFIO DA PRODUÇÃO FAMILIAR DE BAIXO CARBONO



**Alternativas
produtivas
visando
autonomia
econômica dos
beneficiários.**

Tabela 16 - ATIVIDADES PRODUTIVAS SUSTENTÁVEIS E NÚMERO DE FAMÍLIAS ENVOLVIDAS

Região	Transamazônica	BR 163	Baixo Amazonas
Numero total de famílias	450	47	141
Pecuária	319	31	6
Roça mecanizada para a produção de lavoura branca	130	0	14
SAFs	26	14	42
Cacau	99	0	5
Piscicultura	43	0	0
Horticultura	22	1	2
Pimenta do reino	1	2	66
Avicultura	67	11	4
Suinocultura	1	0	1
Apicultura	10	0	0
Ovinocultura	1	0	2
Lavoura Branca sem mecanização	3	11	2
Cadeia da Mandioca	0	5	11
Casa de Farinha	12	0	4
Banana	0	0	14
Frutíferas	0	0	22
Urucum	0	0	4
Número de sistemas produtivos apoiados	734	75	199

Elaboração IPAM-2018

Resultados e Impactos

Resultados do Projeto PAS. Ex.:

ATIVIDADES PRODUTIVAS SUSTENTÁVEIS E NÚMERO DE FAMÍLIAS ENVOLVIDAS			
Região	Transamazônica	BR 163	Baixo Amazonas
Número total de famílias	450	47	141
Pecuária	319	31	6
Roça mecanizada para a produção de lavoura branca	130	0	14
SAFs	26	14	42
Cacau	99	0	5
Piscicultura	43	0	0
Horticultura	22	1	2
Pimenta do reino	1	2	66
Avicultura	67	11	4
Suinocultura	1	0	1
Apicultura	10	0	0
Ovinocultura	1	0	2
Lavoura Branca sem mecanização	3	11	2
Cadeia da Mandioca	0	5	11
Casa de Farinha	12	0	4
Banana	0	0	14
Frutíferas	0	0	22
Urucum	0	0	4
Número de sistemas produtivos apoiados	734	75	199

Fonte: IPAM-2018

Impactos do Projeto PAS. Ex.:

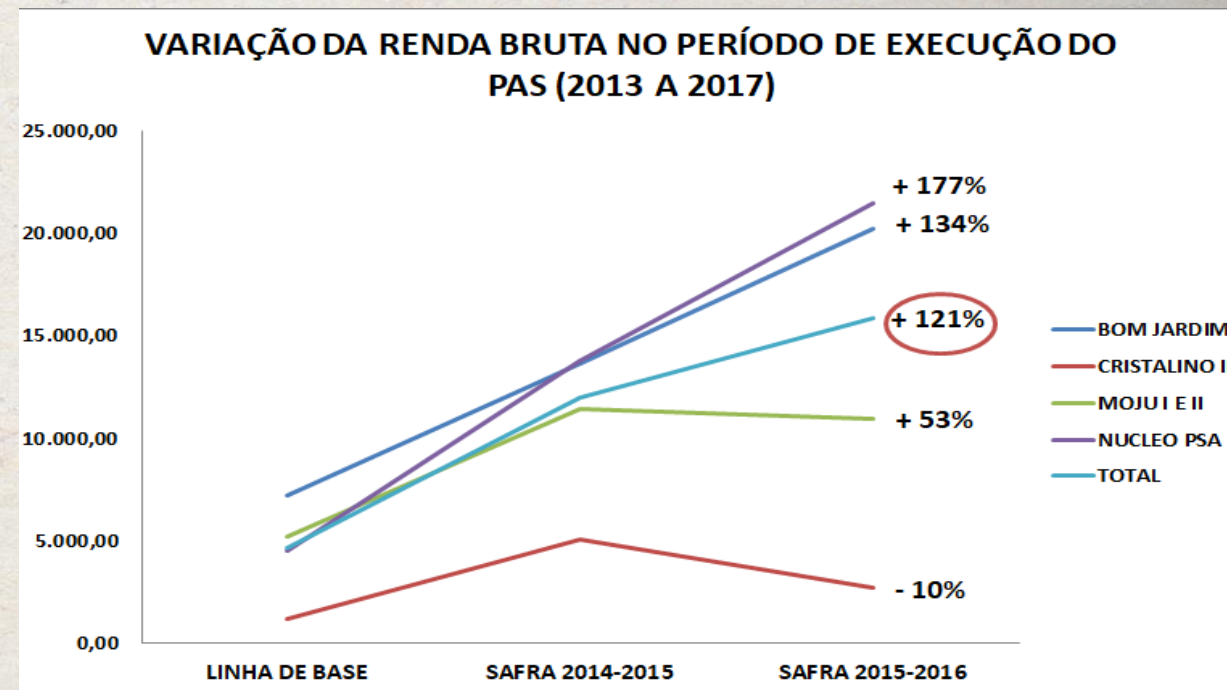

Resultados e Impactos

Resultados do Projeto PAS. Ex:

- 1350 imóveis aptos para inserção no CAR
- 2 Planos de Recuperação Ambiental de 2 Assentamentos elaborados e protocolados no INCRA
- 7 viveiros comunitários construídos
- 198 há de área reflorestada com SAF
- Área recuperada e utilizada para fins econômicos
- 275 assentados capacitados nas práticas de manejo sustentável
- 638 famílias beneficiada com ATER diferenciada
- 30 bolsistas formados em ATER
- 19 Estruturas de beneficiamento de produtos montadas
- 96 Lideranças envolvidas na estrutura de cogestão dos assentamentos

Impactos do Projeto PAS. Ex:

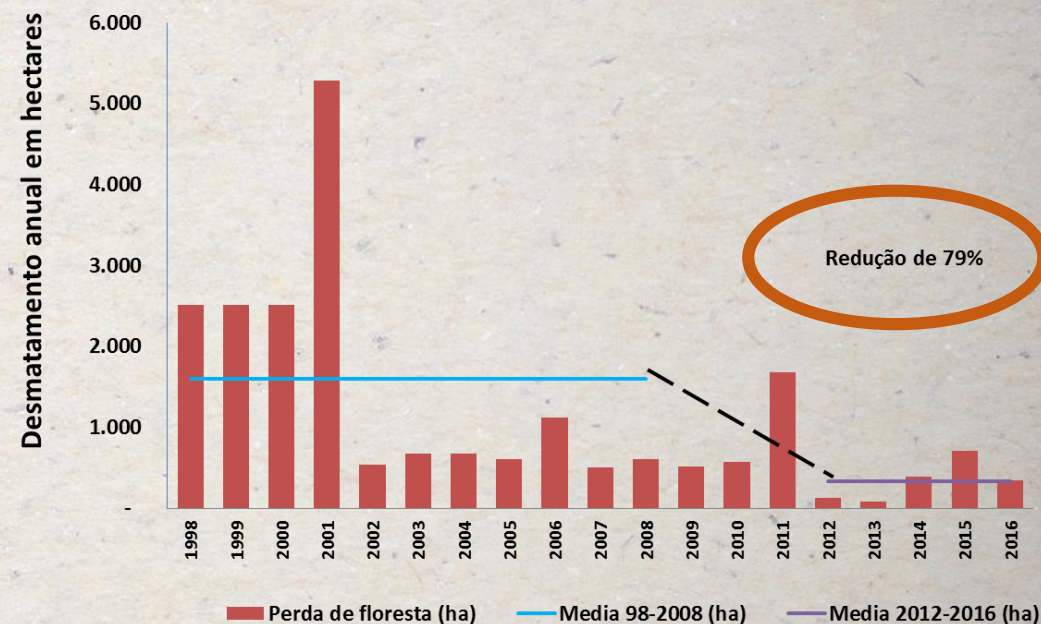

Premiações e referências

Destaque Nacional

“PROJETO ASSENTAMENTOS SUSTENTÁVEIS DA AMAZÔNIA” - Instituto de Pesquisa Ambiental da Amazônia (Ipam)



[O PRÊMIO](#) [CATEGORIA](#) [REGULAMENTO](#) [FUNDAMENTOS](#) [IMPRESA](#) [EDIÇÕES ANTERIORES](#)

apresenta: x M PAS Relato: x Roteiro Bás: x Ingra | Ass: x Painel dos: x boletimPA: x IPAM Ama: x Prêmio Hu: x Bota na me: x

← → ↻ Não seguro | diretrizesbotanamesa.gvces.com.br

BOTA NA MESA

Diretrizes para a Inclusão da Agricultura Familiar na Cadeia de Alimentos

Realização

FGV EAESP
CENTRO DE ESTUDOS EM SUSTENTABILIDADE

Windows | Digite aqui para pesquisar | e | Google | Microsoft Store | Word | PowerPoint | Excel | Edge | POR 22:56 | 09/07/2019

Importância do Fundo Amazônia para o desenvolvimento da região

Fortalece Políticas Públicas



Implementação do Código Florestal (CAR, PRA, etc)



Apoia dos Estado para a implementação de projetos estruturantes



Apoia ações de Comando e Controle (IBAMA, OEMAs, Força Nacional de Segurança)



Combate ao Fogo e Incêndios Florestais
(Bombeiros)



Apoia a Consolidação das Unidades de Conservação e Conservação da Biodiversidade

Gera negócios e alternativas econômicas ao desmatamento na região



Fortalecimento de Cadeias Produtivas
(Manejo, produção, agroindustrialização, mercados)



ATER Diferenciada
(Assistência, Capacitação e Formação Empreendedora)



Valorização de Ativos Ambientais
(Biotecnologia, restauração, PSA)

**Contribui para o
Ordenamento
Territorial e
Fundiário**



**Zoneamento Ecológico
Econômico**



Regularização Fundiária

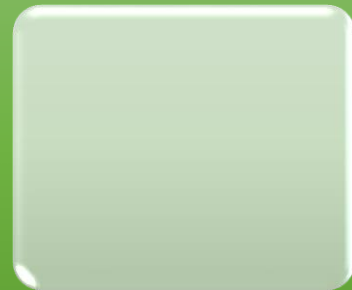

**Plano de Gestão de
Terras Indígenas**

**Beneficia
Diferentes
Públicos**

Indígenas e Quilombolas

Extrativistas, piscicultores

Agricultores e Agricultoras Familiares

Médios e Grandes Produtores

Gestores e técnicos do Poder Público

Técnicos das Organizações da Sociedade Civil

**Como os Recursos
do Fundo
Amazônia estão
destinado:**

Valor apoiado em milhões até 12/2018: R\$ 1.869

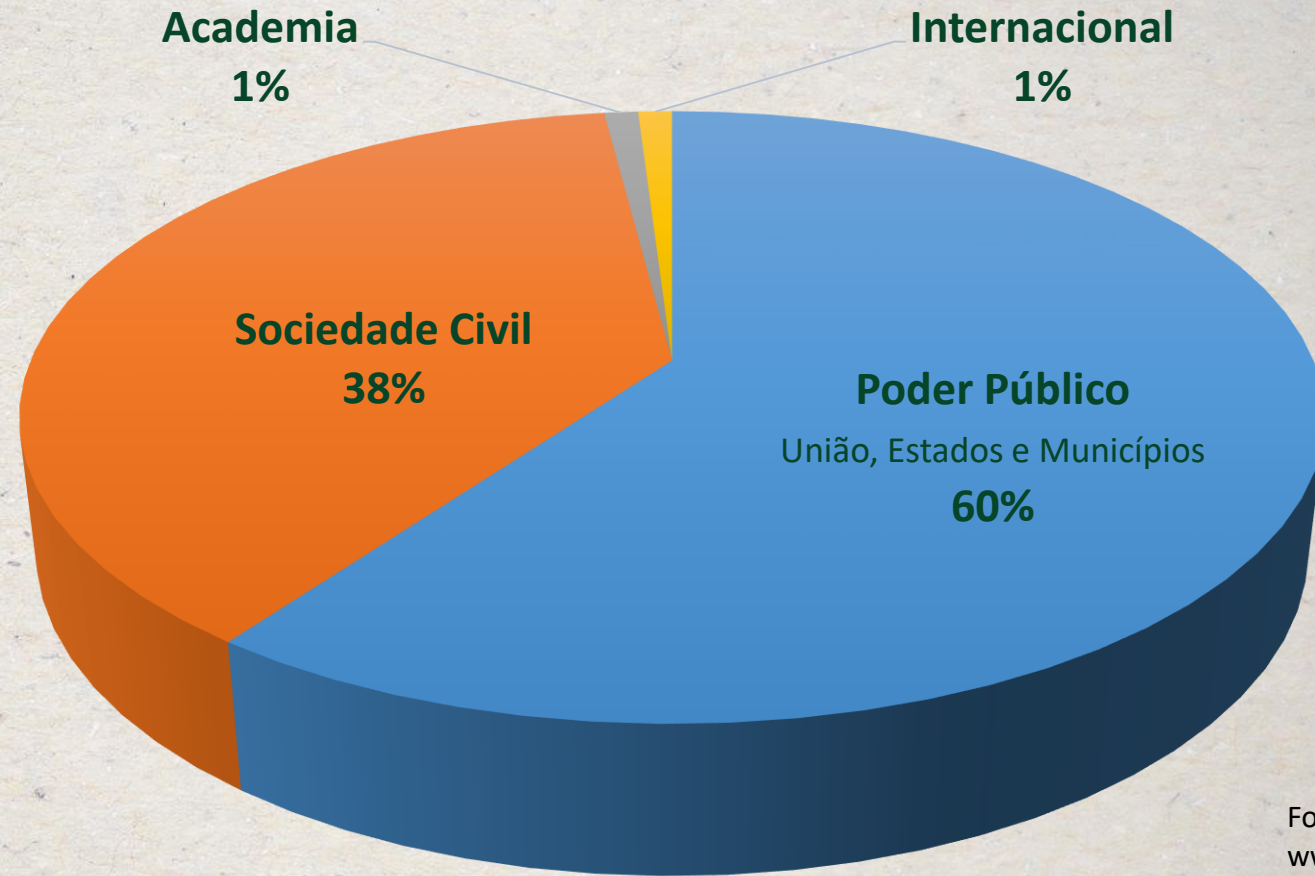

Fonte: IPAM 2019. Adaptado de www.fundoamazonia.gov.br

■ Poder Público ■ Sociedade Civil ■ Academia ■ Internacional

Resultado alcançados até 2018 com Projetos apoiados pelo Fundo Amazônia

Fonte: www.fundoamazonia.gov.br

Figura extraída do Relatório Anual de Atividades do Fundo Amazônia 2018

COM AS AÇÕES APOIADAS, FORAM
ALCANÇADOS OS SEGUINTE RESULTADOS:



746 mil

imóveis rurais inscritos no
Cadastro Ambiental Rural (CAR)



162 mil

peças beneficiadas com
atividades produtivas sustentáveis



687

missões de fiscalização
ambiental efetuadas



65%

da área das terras indígenas da
Amazônia apoiadas



190

unidades de conservação apoiadas



465

publicações científicas ou
informativas produzidas



338

instituições apoiadas diretamente
e por meio de parceiros

Importância do Fundo Amazônia para o Brasil e para o Planeta

Importância do Fundo Amazônia para o Brasil e para o Planeta

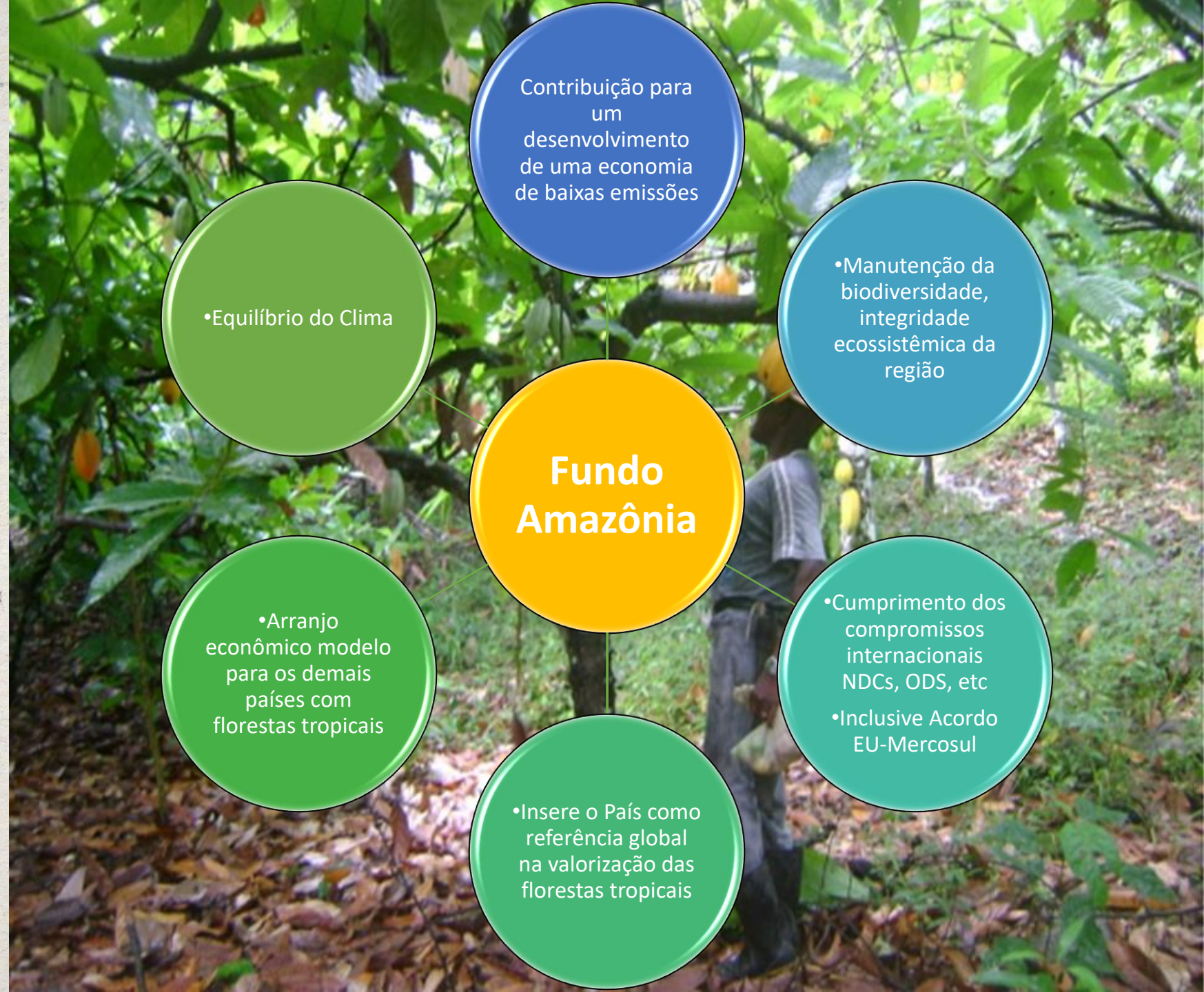

Desafios do Fundo Amazônia



•Retorno do COFA e fortalecimento da governança



•Atuação programática aos moldes dos editais com foco e escala territorial



Repasse para os Estados atendendo a performance na redução do desmatamento



•Celeridade dos processo de aprovação e contratação sem perder a qualidade



Apoiar outros instrumentos econômicos, inclusive privados (PSA)



Obrigado!

Eugênio Pantoja

Diretor de Políticas Públicas e Desenvolvimento Territorial do IPAM

eugenio.pantoja@ipam.org.br