



WWF

CERRADO
PANTANAL

2019

Fogo em áreas naturais

Oportunidades e desafios
para a

gestão eficiente da
paisagem

Julio César Sampaio – WWF-Brasil

A photograph capturing a massive wildfire in progress. The scene is dominated by intense orange and yellow flames that are consuming a structure, likely a house. The fire is very bright and dense, with thick smoke rising from the burning area. In the foreground, there are several bare, dark trees and branches, some of which are silhouetted against the bright fire. The overall atmosphere is one of a catastrophic event.

Chamas consomem uma casa em Lakeport, na Califórnia (EUA), durante incêndio florestal que assola o estado e foi apelidado de 'River Fire'
Foto: Noah Berger/AP

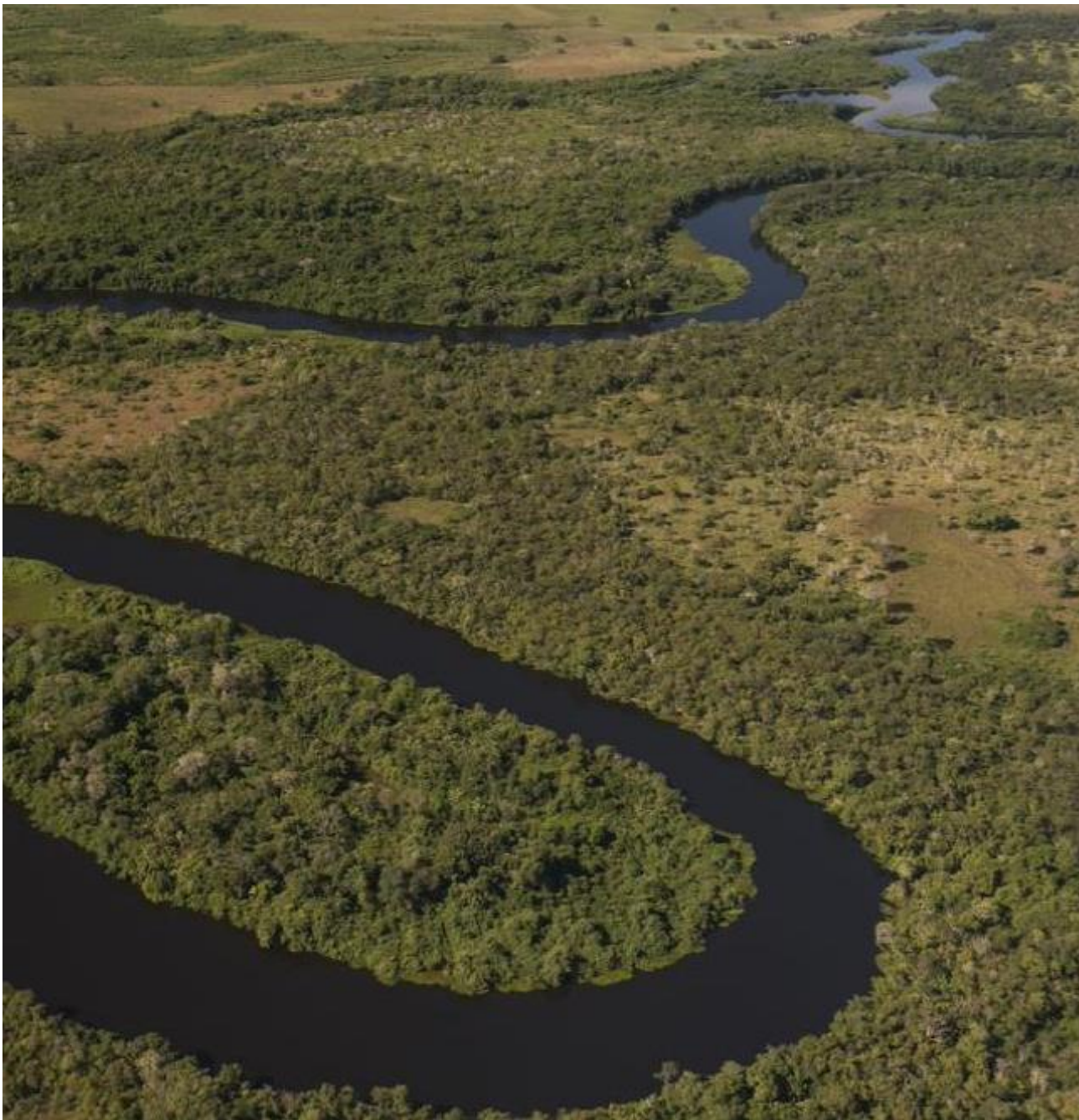

Série histórica do bioma Pantanal

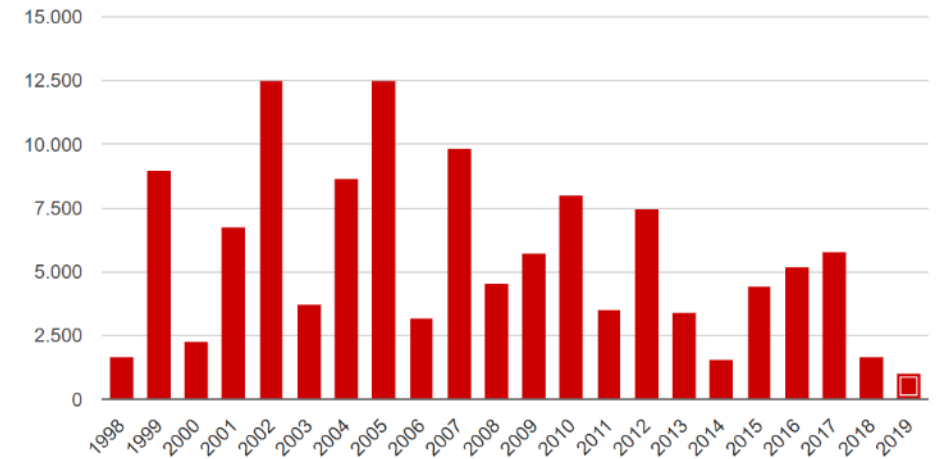

Série histórica do bioma Cerrado

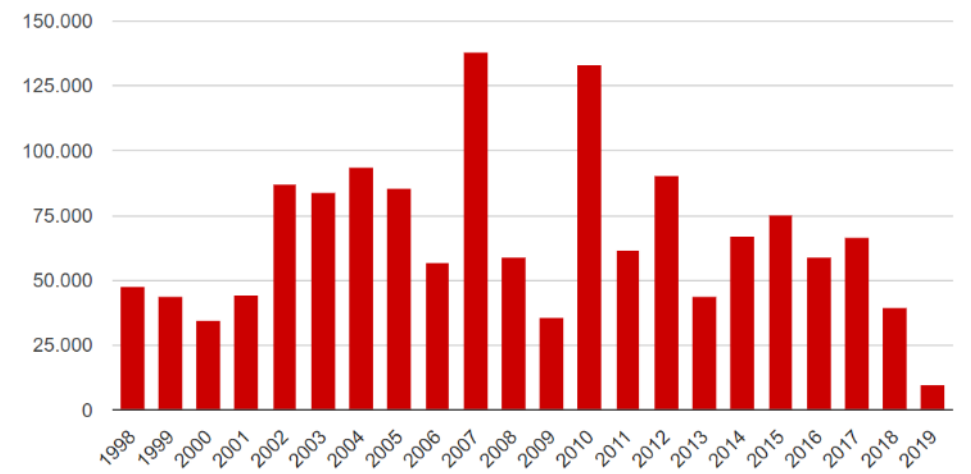

Histórico de focos de calor (biomas)

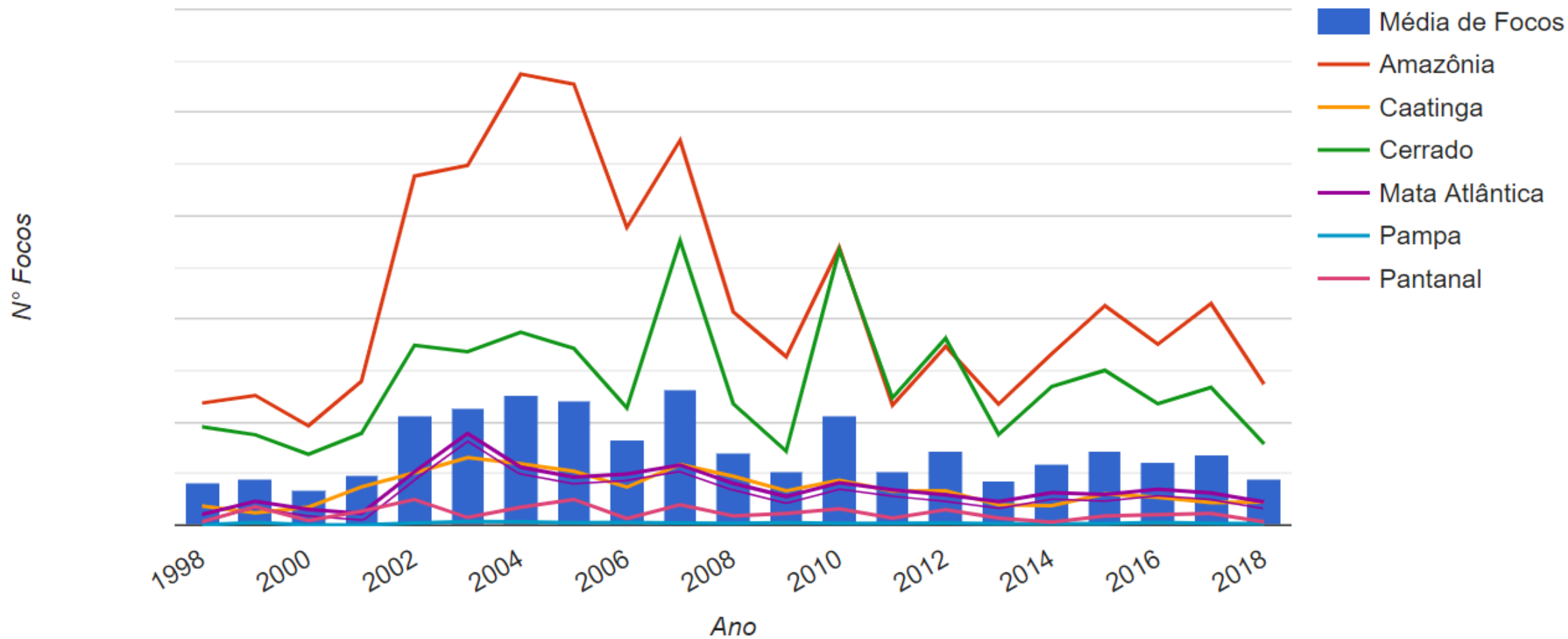

Histórico de focos de calor (média annual)

Série histórica de focos por bioma e mês

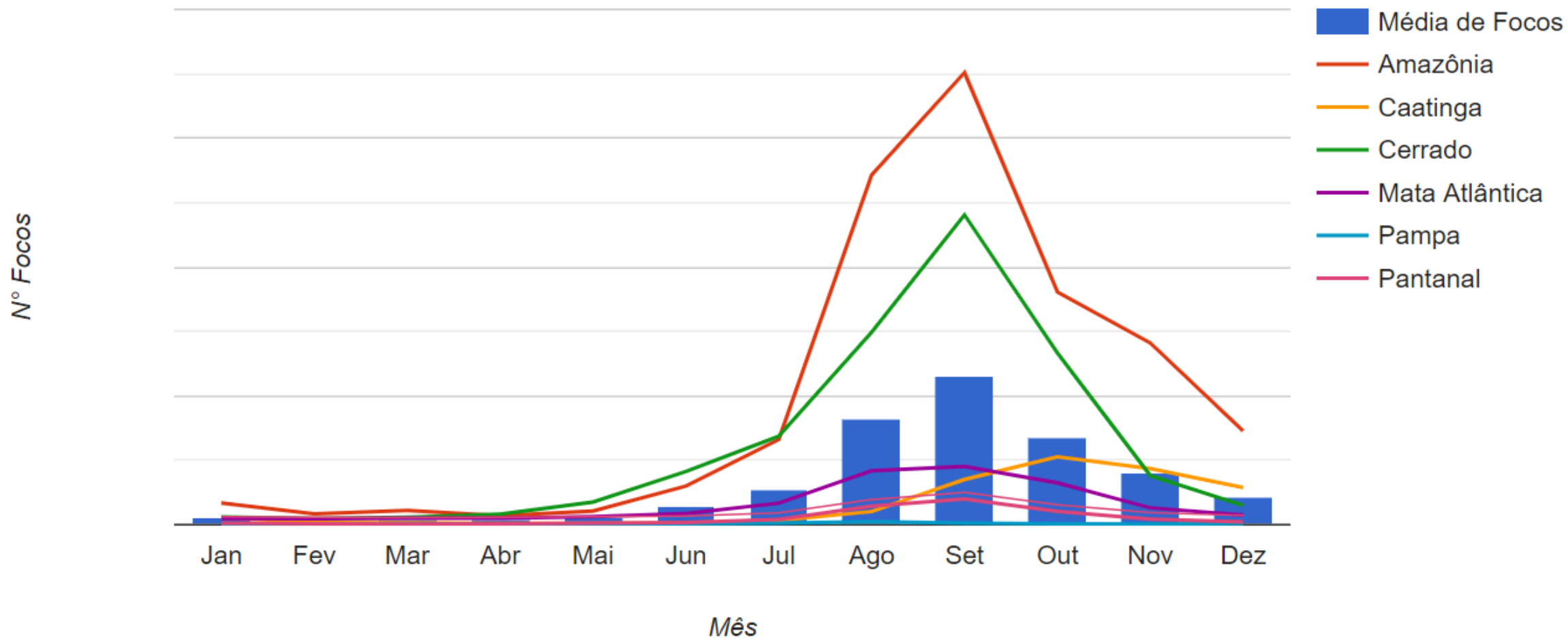

Projeções de mudanças no Clima até 2100

Painel Brasileiro de Mudanças Climáticas

BASE CIENTÍFICA DAS MUDANÇAS CLIMÁTICAS

- Volume 1 Completo

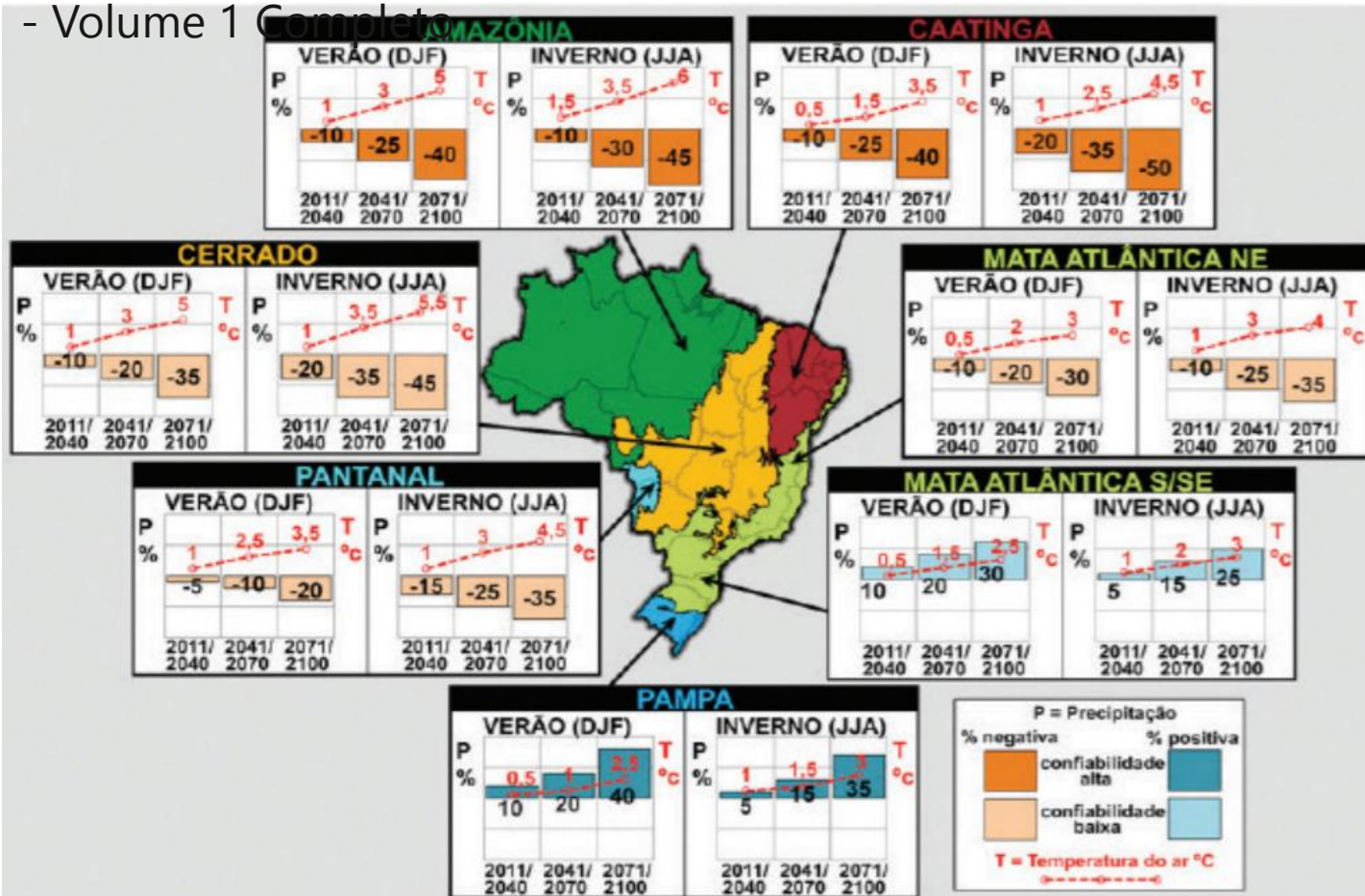



Fiscalização e
melhoria nas ações
de combate são

**O CERRADO É FORTE.
MAS NÃO É À PROVA DE FOGO.**

Faça a sua parte. Você tem um papel nesta história.

Uma das maiores causas de incêndio é atear fogo em lixo doméstico e restos de podas. Pequenas fogueiras podem causar grandes incêndios. Não importa a hora ou o lugar, o fogo é perigoso.

EM CASO DE INCÊNDIO LIGUE 193.

Secretaria da Defesa Civil
Secretaria do Meio Ambiente e Recursos Hídricos
GDF

A NATUREZA NÃO ESTÁ PREPARADA PARA COMBATER INCÊNDIOS.

Ao ver um incêndio florestal, ligue 193. A ligação é de graça.

Evite incêndios florestais:

- Não jogue cigarros e fios acesos em áreas com vegetação.
- Não solte balões.
- Não acenda velas e fogueiras próximo à vegetação.
- Não queime lixo nem restos de podas.
- Não faça queimada controlada sem a autorização do IBAMA.

IBRAM
INSTITUTO BRASILEIRO DE AMBIENTE

Secretaria de Estado do Meio Ambiente e dos Recursos Hídricos
GDF
GOV. DO DISTRITO FEDERAL

Ações de
comunicação e

Inovação e uso de novas tecnologias



Lei de Crimes Ambientais

Ela estabelece que o ato de provocar uma queimada é passível de pena de dois a quatro anos de reclusão e multa de R\$ 3.489,64.

Código Florestal

O uso do fogo em vegetações é expressamente proibido pelo [Código Florestal](#). No entanto, o texto apresenta os casos em que as queimadas podem ser autorizadas.

Código Penal

O artigo 250 do [Código Penal](#) classifica como crime o ato de "causar incêndio, expondo a perigo a vida, a integridade física ou o patrimônio de outrem".

Decreto

De acordo com o [Decreto nº 6.514, de 22 de julho de 2008](#), que estabelece as penalidades para as infrações ambientais, fazer uso de fogo em áreas agropastoris sem autorização do

QUEIMAR É CRIME

PROVOCAR INCÊNDIO EM MATA OU FLORESTA

DECRETO Nº 6.514 (2008)

Punição: Reclusão, de dois a quatro anos, e multa.

CAUSAR INCÊNDIO, EXPONDO A PERIGO A VIDA, A INTEGRIDADE FÍSICA OU O PATRIMÔNIO DE OUTRA PESSOA

CÓDIGO PENAL (ARTIGO 250)

Punição: Reclusão, de três a seis anos, e multa (com aumento de 1/3 se incêndio for em área rural ou mata)



**Contribuições da Sociedade Civil
para o Projeto da**

LEI DO PANTANAL

Formulação de
políticas pública
para a
regulamentação



©

®

WWF

#JuntosÉpos
sível