

Licença de Instalação (LI) nº 934/2013  
resultou na criação do  
primeiro viaduto para travessia de  
fauna (*overpass*) do país.  
@ Pará

# FE-170 Ferrogrão

Status do processo



Abril/2018

# O QUE É?

Extensão 1.188,985 km

Liga Lucas do Rio Verde (MT) a Miritituba (PA)  
Ligação com a Ferrovia de Integração Centro Oeste  
Atravessa 19 municípios (14 no MT e 5 no PA)

Região com diversas Unidades de Conservação e Terras Indígenas

Ilustradas no mapa: 16 UCs  
15 TIs

Parque Nacional do Jamanxim teve sua área alterada  
pela Medida Provisória no 758 de 19/12/2016 (NÃO  
ILUSTRADO)

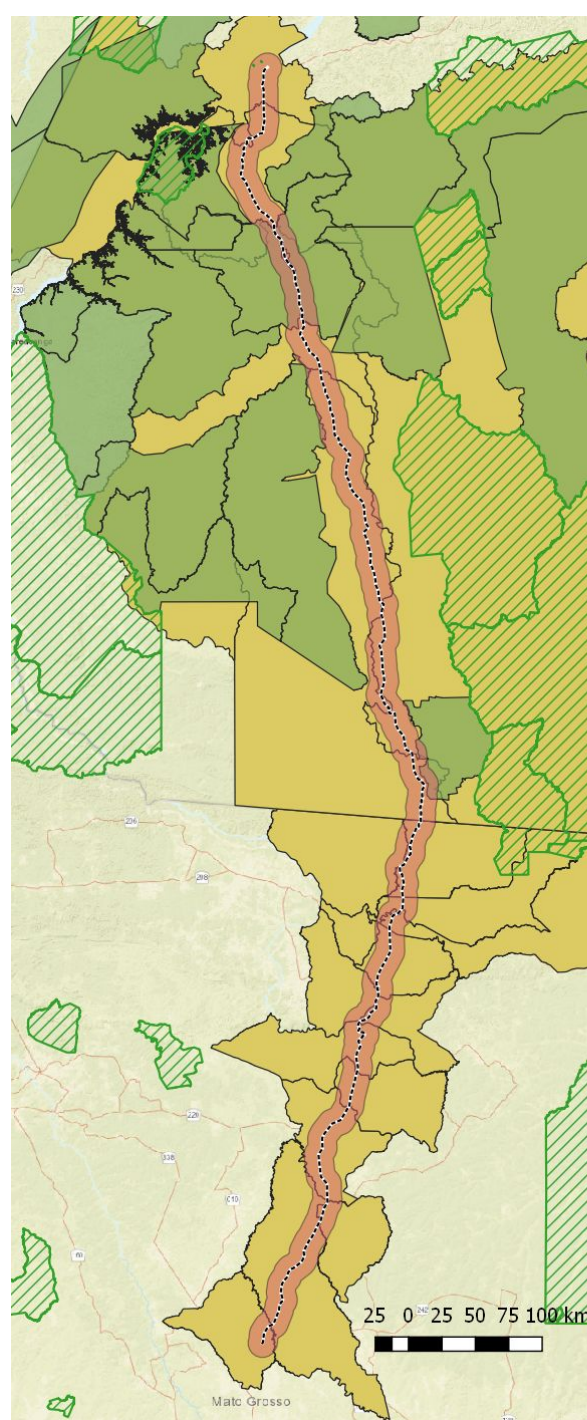

## Legenda

- Ferrovia
- ▨ Terras Indígenas
- Buffer 10 km Portaria 60/2015
- UCs Federais
- Municípios diretamente atingidos

# HISTÓRICO

- 10.02.2015 Aberta Ficha de Caracterização de Atividade (101352/2015)  
07.03.2015 Avaliação quanto ao rito ordinário ou simplificado (res. CONAMA 349/04)  
13.03.2015 Encaminha Minuta de Termo de Referência (TR) a EPL.  
13-25.03.2015 Encaminha Minuta de TR aos intervenientes (IPHAN, FUNAI, ICMBIO, FCP, SVS/MS, SEMA/MT, SEMA/PA)  
Resposta intervenientes: FCP (25.03.2015);  
IPHAN (18.06.2015; encaminha TR para estudos);  
ICMBio (17.07.2015);  
SEMA/MT (28.07.2015);
- 31.07.2015 ICMBio questiona o Ibama a interceptação da PARNA Jamanxim.  
11.12.2015 Encaminha pedido de Alteração de traçado (aumento da extensão de 939 km para 1111 km) aos intervenientes (FCP, IPHAN, ICMBio, SEMA/MT, SEMA/PA)  
13.01.2016 Encaminha 2ª TR a EPL  
15.01.2016 FCP Responde informação de alteração de traçado  
**05.02.2016 ICMBio informa a impossibilidade de licenciamento por interceptação da PARNA Jamanxim**  
09.03.2016 Ibama Informa a EPL da impossibilidade comunicada pelo ICMBio  
02.06.2016 FUNAI encaminha TR para Estudo do Componente Indígena (ECI) ao Ibama  
**20.12.2016 A Medida Provisória no 758 de 19/12/2016, publicada no D.O.U. em 20/12/2016 - Altera os limites do PARNA Jamanxim**  
29.03.2017 IPHAN encaminha TR para estudos (atualizado traçado estendido)  
29.05.2017 Encaminha 3ª TR atualizado a FUNAI. IPHAN, ICMBio e SVS (19/06/2017)  
20.07.2017 Encaminha 3ª TR final a EPL  
08.08.2017 Manifestação do ICMBio acerca da última versão do TR

# STATUS

STATUS do processo no IBAMA: TR emitido, aguardando pedido de Autorização de Fauna (ABio), para execução do Estudo de Impacto Ambiental e Relatório de Impacto Ambiental (EIA/RIMA)

## Próximos passos

Execução do EIA/RIMA pelo empreendedor  
Entrega do EIA/RIMA ao IBAMA  
Checklist  
Aceite (se o checklist sinalizar) ou pedido de complementação  
Audiências Públicas  
Análise  
Emissão da LP (se viável) ou arquivamento



# Larissa Amorim dos Santos

Diretora de Licenciamento Ambiental

[www.ibama.gov.br](http://www.ibama.gov.br)