

# Projeto de Lei 6268/16

## • Vania de Fátima Plaza Nunes

- CRMV-SP 4119 Médica veterinária Diretora técnica do FNPDA
- Maio de 2017 Câmara dos Deputados
- Brasília





**FORUM  
NACIONAL DE  
PROTEÇÃO E  
DEFESA ANIMAL**

**FNPDA**

- ONG
- Criada em 2000 em São Paulo
- Congrega atualmente 132 entidades de proteção animal e ambiental
- Entidades em 19 estados brasileiros.

# deputado Valdir Colatto (PMDB-SC) Projeto de Lei 6268/16



# Segundo o deputado

- “Evitaremos assim o **contrabando, o comércio clandestino, o abate ilegal, os maus tratos e a extinção** de animais silvestres e exóticos.
- a proposta **regulamenta uma área atualmente sem regras ou controle**”.
- Espécies que oferecem **riscos as pessoas e a agropecuária**
- **Silvestres e exóticos sem predadores tornam-se pragas**”.

- A proposta **proíbe a introdução de espécies na natureza, sem plano de manejo aprovado** por órgão ambiental.
- Espécies **ameaçadas de extinção** só podem ser manejadas para fins **científicos ou conservacionistas**.
- **Espécies exóticas** devem ser controladas a partir de **ação do poder público**.

# Projeto de Lei 6268/16

- Institui a Política Nacional da Fauna para definir princípios e diretrizes para conservar a fauna silvestre brasileira.
- **prevê a regulamentação de manejo, controle e exercício de caça de animais silvestres.**



- Login
- Assine a Folha
- Atendimento
- Impressão

# FOLHA DE S. PAULO

★ ★ ★ UM JORNAL A SERVIÇO DO BRASIL

DOMINGO, 19 DE MARÇO DE 2017 08:25

PUBLICIDADE

FOLHA DIGITAL POR APENAS R\$ 1,90 NO PRIMEIRO MÊS. ASSINE JÁ.

- Seções
- Poder
- Mundo
- Economia
- Cotidiano
- Esporte
- Cultura
- F5
- Sobre Tudo
- 17°C SÃO PAULO

Últimas notícias: precisam dizer se são parentes de políticos na compra de bens caros

Buscar... buscar



CONCURSO INVESTIGADOR E ESCRIVÃO

**Polícia Civil-SP**

Vagas | Remuneração  
**1.308** | **R\$ 4.171**

Nível Superior SAIBA MAIS

CENTRAL DE CONCURSOS

## ambiente

conferência do clima | crise da água | praias | ciência

### Projeto de lei quer liberar caça de animais selvagens no país

leia também

Alga deixa água de lago australiano completamente rosa

PUBLICIDADE

AVATZ AMBIENTAL

LICENCIAMENTO AMBIENTAL

# Política nacional

Entre os princípios da lei estão:

- a **soberania nacional sobre a diversidade biológica** do País;
- a **preservação da integridade do patrimônio genético** e da **diversidade biológica** brasileira;
- o desenvolvimento de **planos de manejo da fauna silvestre**.



# Caça controlada- lei proposta

- O órgão ambiental poderá autorizar **a criação de reserva própria para caça de animais em propriedades privadas.**
- A propriedade deve comprovar atender à legislação sobre **áreas de preservação permanente e reserva legal.**
- ***OBS: O texto proíbe a caça de animais na lista de ameaçados de extinção nessas reservas.***

# Caça controlada- Lei proposta

Pela proposta:

- 30% do lucro líquido anual da reserva deverá ser aplicado em planos para **recuperar e proteger espécies da fauna silvestre brasileira.**
- **Crueldade de matando uns , teremos recursos para preservarmos outros!!!!**

# Lei Federal 5.197/67

- que proíbe o exercício da caça profissional.
- Proposta em discussão.....Revoga a Lei de Proteção à Fauna.

## **Pela legislação atual:**

- a caça só pode ser permitida se houver regulamentação específica do Executivo federal.

# Eutanásia e abate

Segundo o projeto:

- **a eutanásia e o abate de animais silvestres só serão admitidos em casos como ameaça à saúde pública;**
- **quando o animal for considerado nocivo à agropecuária, com atestado de órgão competente;**
- **quando for caracterizada superpopulação, de acordo com a norma.**

OBS: O método de eutanásia deve ser seguro e causar o mínimo de estresse para o animal e o operador.

# Espécies exóticas

- Segundo Colatto:
- **“...há espécies exóticas invasoras que oferecem risco ao ecossistema e precisam ser contidas, como o javali europeu”.**
- **“Os custos de prevenção, controle e erradicação de espécies exóticas invasoras indicam que os danos para o meio ambiente e para a economia são extremamente significativos”.**



# IBAMA\*

- norma de 2013 do Instituto Brasileiro do Meio Ambiente e dos Recursos Naturais Renováveis (Ibama), libera a caça desse animal para controlar sua população.
- **OBS**: Atualmente, esse é o único animal com caça liberada pelo órgão ambiental.
- \*plano nacional para controle do Javali (Sus scrofa).
- **Javali liberação comercial para criação em 1980 para produção de carne exótica**





# PL- Espécies em risco de **Extinção**

O texto classifica as espécies ameaçadas de extinção em quatro categorias:

- desde aquelas com dados insuficientes às que se encontram em estado de grande perigo.

## OBS:

- **Empresas que encontrarem espécie ameaçada de extinção em área com empreendimento sujeito a licenciamento ambiental, como uma hidrelétrica....**
- **.....ficam obrigadas a financiar ações para conservação desses animais.**
- **planejamento deverá ser regulamentado por órgão ambiental.**

# Crime ambiental

A proposta também retira da Lei de Crimes Ambientais (Lei 9.605/98):

- .....o agravamento até o triplo da pena de detenção de seis meses a um ano,
- ..... multa, por matar, perseguir, caçar, apanhar ou utilizar animais sem licença se isso for feito durante caça profissional.

# Para os animais

- Animais em torno de fazendas pode ser morto por qualquer pessoa
- Várias espécies com alta vulnerabilidade e risco de desaparecimento
- Animais que estão muito ameaçados pela caça atualmente vão desaparecer
- Grandes carnívoros.....
- Muitos animais morrendo aos poucos pelos tiros
- Muitos animais feridos e em grande sofrimento com alterações de comportamento e risco de acidentes....

# A realidade.....

- **O abate será possível para casos onde o produtor agrícola achar que o animal esta comprometendo sua atividade sem necessidade de autorização**
- **Os infratores não serão mais presos pagarão pena em pecúnia ou deverão recuperar áreas degradadas.**
- **Todas as medidas previstas já estão em outras leis brasileiras**
- **Controle num país continental como o proposto é inviável!!!!!!**
- **Deficiente e insuficiente fiscalização já na atualidade.....**



**Onça :**

**falta de bioma traz para próximo a rebanhos  
É um dos que esta mais ameaçado**



Onça pintada melânica



**Onça  
parda**



**Onça melânica**



Veado:

Várias espécies, caça para consumo



**Veado Mateiro**



**Veado catingueiro**



**Catingueiro da caatinga**

## Porco do mato:

Catitu, presença em toda América do sul



caititu

## Paca:

Roedor pode chegar a 15 kg, hábitos noturnos

Distribuição em todo país.



Paca

# O eufemismo de caça de controle populacional.....

- Pode ser utilizado por **indivíduos e organizações** que buscam uma **forma de entretenimento e/ou atividade econômica** (muitas vezes em conjunto)
- Onde a **caça recreativa** foi instaurada como única forma de controle **não houve resultado satisfatório em termos de controle populacional de animais.**
- é uma atividade errática, **sem planejamento prévio, sem análise técnica de curto, médio e longo prazos e sem constância**
- **Não deve ser apoiada por órgãos públicos** que têm em suas funções básicas- a **Defesa Ambiental**, incluídos animais como parte integrante desse cenário.

# Caça X controle populacional



- atinge principalmente os animais de grande porte,
- **Adultos**
- **maioria machos,**
- **ineficiente** para controle populacional de espécies prolíferas **com puberdade precoce.**
- Todo **programa de controle populacional** de qualquer espécie deve focar suas **ações nas fêmeas.**
- tem amplitude reduzida,

## **Caça localizada:**

- **faz com que grupos migrem para outras áreas, auxiliando a dispersão da espécie.**
- **Estudos na Austrália mostraram que a população de javali se reestabelece rapidamente após a eliminação de alguns indivíduos e que é necessária a eliminação de 55% a 70% dos animais para que o tamanho da população permaneça estável.**  
**(BENGSEN, 2014)**
- **A caça mesmo de forma intensiva, não resulta em controle populacional.**
- **Em apenas um ano, a população de javalis já pode dobrar**







MEGA  
**CAÇADOR**  
& CONVIDADOS



CONDIÇÕES ESPECIAIS DE PAGAMENTO  
em até  
**15**  
vezes

**18 JUNHO**  
UBERLÂNDIA

**DENUNCIADO**

"45 LOTES - MESTRES DO JAVALI"

**AO MPF**  
**04/06/2016**



**TORRETO**  
BULLDOO  
AMERICANO

**KENIA**  
GREYHOUND

**MEXERICA**  
RHODESIAN  
RIDGEBACK

**KIARA**  
FOXHOUND  
AMERICANO

**GRINGO**  
VEADERO  
PAMPEANO

**CIGANA**  
DOGAL

**GUERREIRA**  
FOXHOUND  
AMERICANO

**BALLTRACK**  
DOGO  
ARGENTINO



# I CONGRESSO DE CAÇA do BRASIL



GOIÂNIA

21 A 23 DE ABRIL DE 2016

auditório da ASMEGO



- Palestrantes nacionais e estrangeiros
- Debates e painéis sobre a Caça de contrôle de espécies exóticas
- A Caça internacional Ecológicamente Sustentável - um Modelo para o Brasil
- Oficinas técnicas de Caça e Natureza
- Abordagem à questão das Leis da Caça e das Armas. Propostas ao Governo



# O retorno da caça amadora no Estado

*Continuamos empenhados tanto nas discussões jurídicas em andamento, agora no âmbito do Supremo Tribunal Federal (STF) e Superior Tribunal de Justiça (STJ)*

POR CARLOS SCHREINER\*

**C**umprimos o primeiro ano de nosso mandato a frente da FGCT quando enfrentamos vários desafios.

Ao assumirmos optamos por renovar a totalidade de nosso quadro de funcionários o que, inicialmente, nos causou alguns contratemplos operacionais.

Encontramos um cadastro de associados praticamente inexistente e ultrapassado, sendo que até hoje mantemos um funcionário trabalhando exclusivamente para atualizá-lo. Temos como PRIORIDADE em nossa gestão a frente da FGCT retomar um direito nosso, O RETORNO DA CAÇA AMADORA NO ESTADO ... além de um direito acreditamos ser o único meio de preservação da fauna realmente eficaz ... é só olharmos o que acontece, por exemplo, na África, Uruguai e Argentina.

Os problemas que os caçadores gaúchos vem enfrentando ao longo dos últimos anos, tem provocado como consequência direta a não liberação da portaria de caça anual, que regulamentava a prática da caça denominada amadorista em nosso Estado, até então o único em que

esta atividade era exercida de forma legal, embasada em modernas e atuais técnicas de manejo atestadas por estudos técnicos de nível internacional.

O assunto deixou de ser discutido na esfera técnico-científica, e passou a ser discutido judicialmente, com decisões contrárias muitas vezes de cunho puramente emocional.

De qualquer forma não consideramos nem de longe a batalha que travamos com aqueles filosoficamente contrários a nossa causa, como perdida.

Continuamos empenhados tanto nas discussões jurídicas em andamento, agora no âmbito do Supremo Tribunal Federal (STF) e Superior Tribunal de Justiça (STJ).

Por outro lado mantiveram-se as condições para a prática da denominada caça de controle, que tem permitido o abate de javalis por parte de alguns poucos caçadores autorizados pelo IBAMA.

Estamos trabalhando junto ao Ibama e Câmara Federal para Publicação de Instrução Normativa liberando de fato o javali para abate em todo território nacional.

Temos hoje, tratando assunto caça, um consultor especial, um advogado e um biólogo.

Durante 2009 desenvolvemos em parceria com a CBC um estudo sobre a "contaminação de chumbo na biósfera" fundamental para qualquer processo de reabertura de caça (Sigeplan/Unisinos).

Também colocamos 43 outdoors conclamando para Campanha do Desarmamento com a frase "Pelo Retorno da Caça Legal".

Realizamos em parceria com Fundação Zoobotânica do RGS pesquisa populacional de perdizes, visando manter a Série Histórica de Pesquisas.

Encomendamos trabalho sobre "Economia de Caça" junto a Biocon Planejamento e Auditoria Ambientais, renomada empresa da área ambiental sediada em Brasília, trabalho sobre caça em todo planeta, manejo de fauna, caça artesanal e de subsistência, caça comercial, caça de controle, caça amadora, fazendas de caça e legislação.

Temos mantido reuniões com o Exército Brasileiro a nível de Estado (SFPC) e em Brasília (DFPC) afim de agilizarmos os tramites burocráticos, aquisição de armas e munições.

Como exemplo, foi a partir de gestões da FGCT, em conjunto com a Federação Gaúcha de Tiro Prático, que conseguimos passar

a validade dos CR's para 2 anos. Em nossa gestão temos participado de inúmeras reuniões junto a CBTE (Confederação Brasileira de Tiro Esportivo) tendo indicado um dos Vice Presidentes.

Estamos trabalhando para isenção de impostos em material olímpico (armas, munições, pratos, etc...). A única fonte de renda da FGCT é a anuidade de Clubes e Associados. Ainda assim, reconhecendo as dificuldades dos Clubes em manter sua anuidade em dia e, tendo em vista a moratória desde 2005 da caça amadora no Estado, tendo a certeza que somente unidos seremos grandes, DECIDI, juntamente com minha Diretoria, reduzir em 50% (CINQUENTA) a anuidade dos Clubes para 2010.

A anuidade dos ASSOCIADOS permanece a mesma, sem nenhum reajuste.

Finalizando conto com compreensão de todos para que consigamos manter os antigos e atrair novos associados, mas que, principalmente, consigamos continuar trabalhando para recuperarmos e mantermos o INEGAVEL direito de CAÇAR LEGALMENTE E TER E PORTAR ARMAS.

(\* Presidente da FGCT

quinta-feira, 11 de agosto de 2016

## URGENTE: Proteste contra o Encontro de Criadores de Cães para caçadas de javalis



Estes desgraçados fazem **curso de caça**, **leilão de cães**, **congresso** e agora **encontro** de criadores de cães de caça. Tudo isto com a tolerância das autoridades, inclusive, usando instalações governamentais.

No **Facebook do Ocupa Ibama**, tem uma petição para cancelar este "encontro".

Clique **AQUI** para assinar e ajudar a ação dos ativistas lá de Varginha que estão a frente do assunto.

Aliás, no ano passado, noticiamos aqui sobre este encontro que os caçadores estão realizando anualmente. Confira aqui: **A patifaria que rola no Brasil com referência às caçadas de javalis e animais silvestres**

Todos devem denunciar no site do MPFederal toda esta patifaria. É muito simples e é garantido o sigilo. Peçam providencias e indiquei o link da nossas postagens e do Facebook do Ocupa IBAMA. Vejam o **FORMULÁRIO AQUI**. Estes caçadores psicopatas dizem que cuidam dos cães muito bem..... Olhem isto e reparem o terceiro vídeo que mostra um cão tentado cruzar com uma fêmea de javali:

[Ocupa Ibama, Pare O Massacre Dos Javalis No Brasil](#)  
7 de agosto às 20:20 ·

Cães de cacadores encontrados por um protetor de animais que denunciou a policia ambiental e a policia

### PATROCÍNIO



### APOIO





## NOTÍCIAS

- ▶ Fotos recentes mostram turistas nadando com golfinhos presos em redes na baía da ilha de Taiji  
25/08/2016 17:49:24
- ▶ A história da baleia mais solitária do mundo  
25/08/2016 16:13:16
- ▶ Cidade australiana proíbe corridas de cães  
25/08/2016 15:46:51
- ▶ Funcionário de matadouro que torturava animais é sentenciado por 24 crimes  
25/08/2016 15:16:57
- ▶ Gato turco deixa lista de animais

# Matança de javalis atinge também os cães e novas raças de cães estão sendo criadas para matá-los

Com a liberação da caça de javalis pelo IBAMA (n.3/2013), a crueldade da matança estendeu-se não só a esses animais, como também aos cães, que morrem durante a caçada ou são abandonados depois pelos caçadores, por não terem mais utilidade. Hoje, considerados "pragas", os javalis são mortos de forma cruel e desumana, assim como os cães que são criados, treinados e vendidos para matá-los.





# Pontos críticos a se considerar.....

- **“Uma espécie considerada perigosa e de impacto ambiental .....” oportunidade de brecha legal para justificar a caça desta espécie, e para paulatinamente conseguir a permissão para caça de outras espécies, consideradas não agressivas mas também vistas como “pragas”.**

## ***I Congresso de Caça do Brasil, em Goiânia, de 2016.***

- celebrou a necessidade da caça ao javali e promoveu a caça a outras espécies como búfalos, lebres e domésticos assilvestrados.
- Também discutiu a questão de armas, vários métodos de caça, criação de clubes e todo o contexto previsto.

# Uso de cães.....

- sofrem, mesmo com algum tipo de treinamento.
- No Brasil: têm sido feitas denúncias fotos de cães dilacerados, feridos ou incapacitados nessa atividade.

## **Expostos:**

- Tiros
- contato com agentes patogênicos
- Risco de alcançar populações domésticas através do caráter de transmissibilidade e dispersão
- Abandono de cadáveres se morrem durante a caçada.

## **Risco a outras espécies**

- Espécies nativas similares em risco de extinção, cateto e queixada.
- Cães não conseguem diferenciar as três espécies
- Como muitas vezes a identificação só ocorre após o abate, a caça exerce grande pressão sobre elas.









# Segundo relatos feitos ao IBAMA

- a **caça** é conduzida preferencialmente no **período noturno**,
- **uso de cães** para limitar os animais a uma área restrita
- o **abate** ocorre com o **uso de arma branca**, de forma violenta, com **grande sofrimento animal**,
- **invariavelmente consciente apesar do tiro que recebeu**
- o **tiro atinge** o animal em **qualquer parte do corpo** e não onde a **insensibilização prévia** deveria ocorrer,

## contra-senso:

- incentivar o uso de armas de fogo quando se busca o desarmamento.
- absolutamente inadmissível e ilegal.
- caça para controle populacional.....



# ao caçador

- Não interessa que a espécie alvo seja erradicada,
- interrompe sua atividade.

## **Redução da população de javalis:**

- os caçadores se desinteressam
- vão atuar em outras áreas,
- Reestabelecimento da população local rapidamente.

## **O aparecimento de javalis em novas regiões desde a liberação da caça pode ser um indicativo de:**

- introdução voluntária para permitir a caça recreativa em outros locais
- descuido na prevenção da dispersão da espécie de forma tendenciosa.



# Falta de eficácia da caça seu impacto

## Países onde a caça é permitida:

- diversos estudos comprovando morte prolongada e sofrida dos animais.
- Mesmo com número muito maior de caçadores experientes.



## Por ex:

- Departamento de Caça, Pesca e Parques de **Dakota do Sul**, estima que mais de **3 milhões de patos feridos nunca são capturados**
- Estudo na **Grã-Bretanha mostrou que 11% dos veados só morreram após atingidos 2 ou mais vezes e que veados feridos/capturados sofriam por pelo menos 15 minutos antes de morrer.**
- A maioria dos animais não é atingida de forma imediata e letal.
- Mesmo para **caçadores com algum tipo de treinamento**, as condições de se atingir um animal em movimento em ambiente natural, com muitos obstáculos, são completamente diferentes de se atingir um alvo artificial, parado ou arrojado.

# Falta de eficácia da caça seu impacto

- **Muitos animais atingidos que conseguem escapar .....têm morte lenta:**
  - enorme sofrimento por sangramento, consequências das lesões sofridas,
  - por falta de condições de se alimentar e/ou se abrigar apropriadamente.
  - **Animais do mesmo grupo**, não atingidos nem capturados, sofrem muito em consequência do estresse físico, psicológico e mental que deixam sequelas que podem comprometer seus hábitos alimentares, de sono e de reprodução.
  - **Animais de quaisquer espécies** no mesmo ambiente vão também sofrer consequências indiretas do estresse do barulho das armas de fogo e invasão do espaço territorial por seres humanos e cães, resíduos e marcas diversas deixadas no ambiente.
  - **Problemas ambientais** como deposição de lixo e incêndios também são causados por grupos de caça adentrando e permanecendo por certos períodos em áreas naturais.

# Embora com regras estabelecidas a falta de fiscalização leva á.....

## falta de:

- controle da caça,
- diagnóstico
- monitoramento da situação,
- planejamento,
- monitoramento e controle para gerar análise correta,
- avaliação técnica
- eficiência de resultados
- Falsa idéia de ação do órgão público

# Caça e Violência contra Humanos

- A morte deliberada de animais, com prazer,
- **a conexão entre violência contra animais e contra humanos.**
- **perigo dar oportunidade a pessoas que exercitam o prazer de matar, buscando brechas legais que lhes permitam praticar livremente seus instintos de agressão**
- **Estudos realizados em países onde a caça é liberada mostram que uma atitude utilitária impacta diretamente o tratamento a animais e implicam tendência a violência interpessoal.**
- **A predominância na prática do gênero masculino estaria ligado a cultura de coerção e controle (antropocentrismo) onde o homem tem que provar sua dominância sobre a natureza e outros animais.**
- **Pesquisas já mostraram que a simples presença de uma arma leva a níveis mais elevados de agressão.**

WHO **MISTREATS** OR **KILLS** AN ANIMAL CAN **MURDER** TOO



YOU CAN BE

**Maus tratos aos animais  
e violência contra as pessoas**

Marcelo Robis Francisco Nassaro

Mais e mais nos animais e violência contra as pessoas



A aplicação  
da Teoria do  
Link nas  
ocorrências  
da Polícia  
Militar  
paulista

Marcelo Robis  
Francisco Nassaro

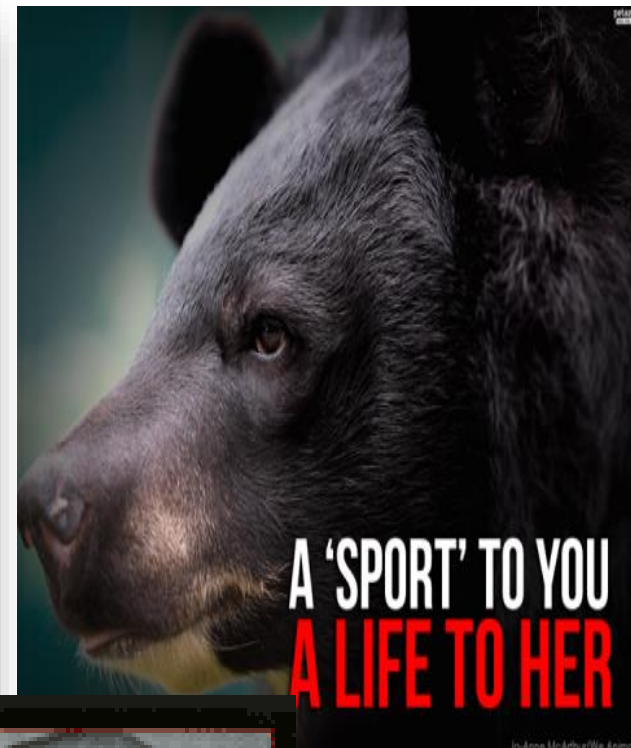

A 'SPORT' TO YOU  
A LIFE TO HER

by Anna McArthur/Big Animal

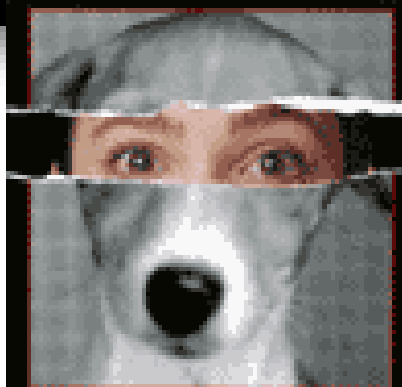

PEOPLE WHO ARE  
**VIOLENT**  
TO ANIMALS  
RARELY STOP THERE



# Relação Humanos X Animais..

Quais são seus impactos sobre o ponto de vista dos animais?

Elas podem ser justificadas?

Como efeitos diretos sobre o BEA podem ser prevenidos ou melhorados?

**Os problemas de BEA em geral são muito mais frequentes por questões culturais do que técnicos!!!!**

**Dr Donald Broom**

**PODEMOS PARECER DIFERENTES  
MAS NA CAPACIDADE DE SENTIR**

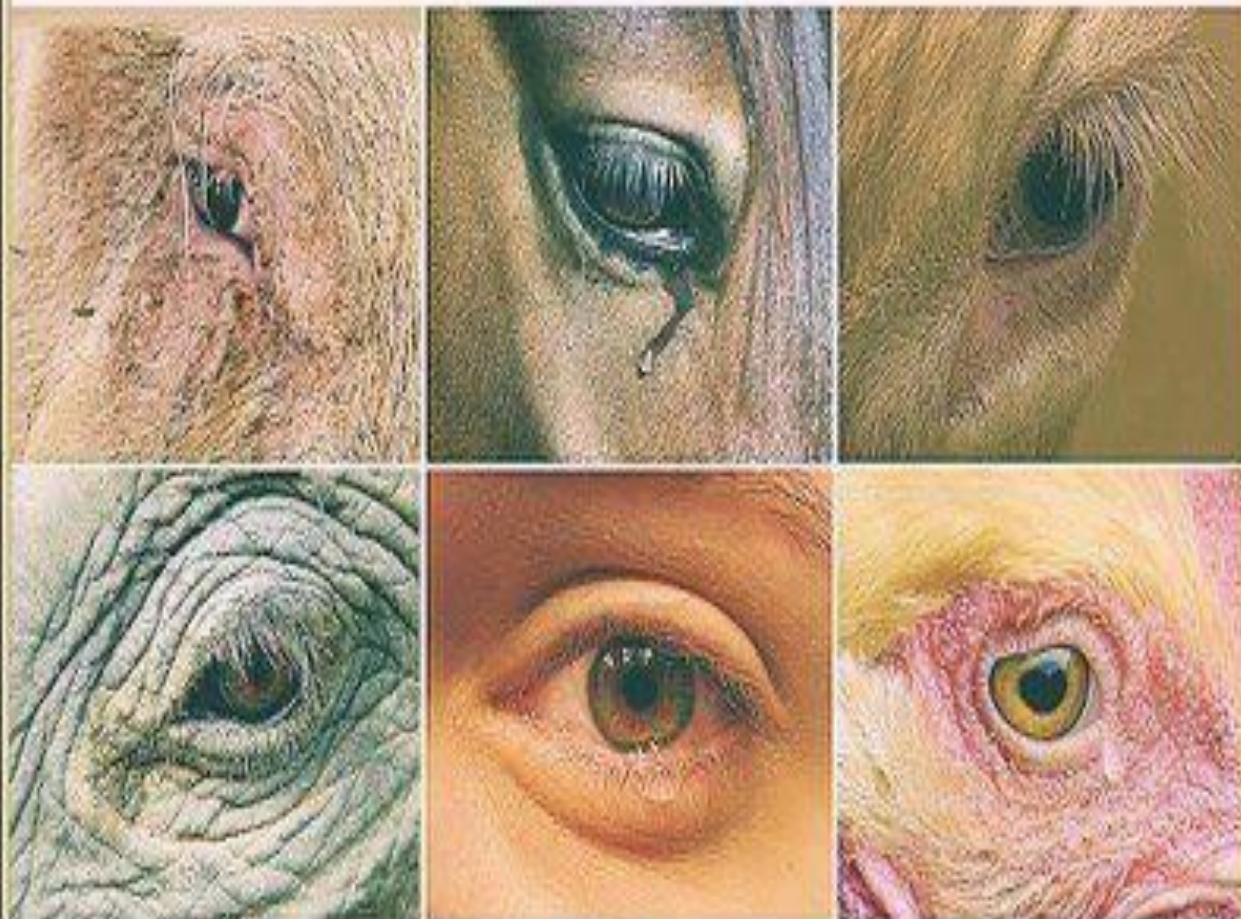

**SOMOS TODOS IGUAIS**



**Gratidão!!!!!!**



Tim Kuyt 2010