

**Floresta da Tijuca foi vista como resposta para crise hídrica há 153 anos**

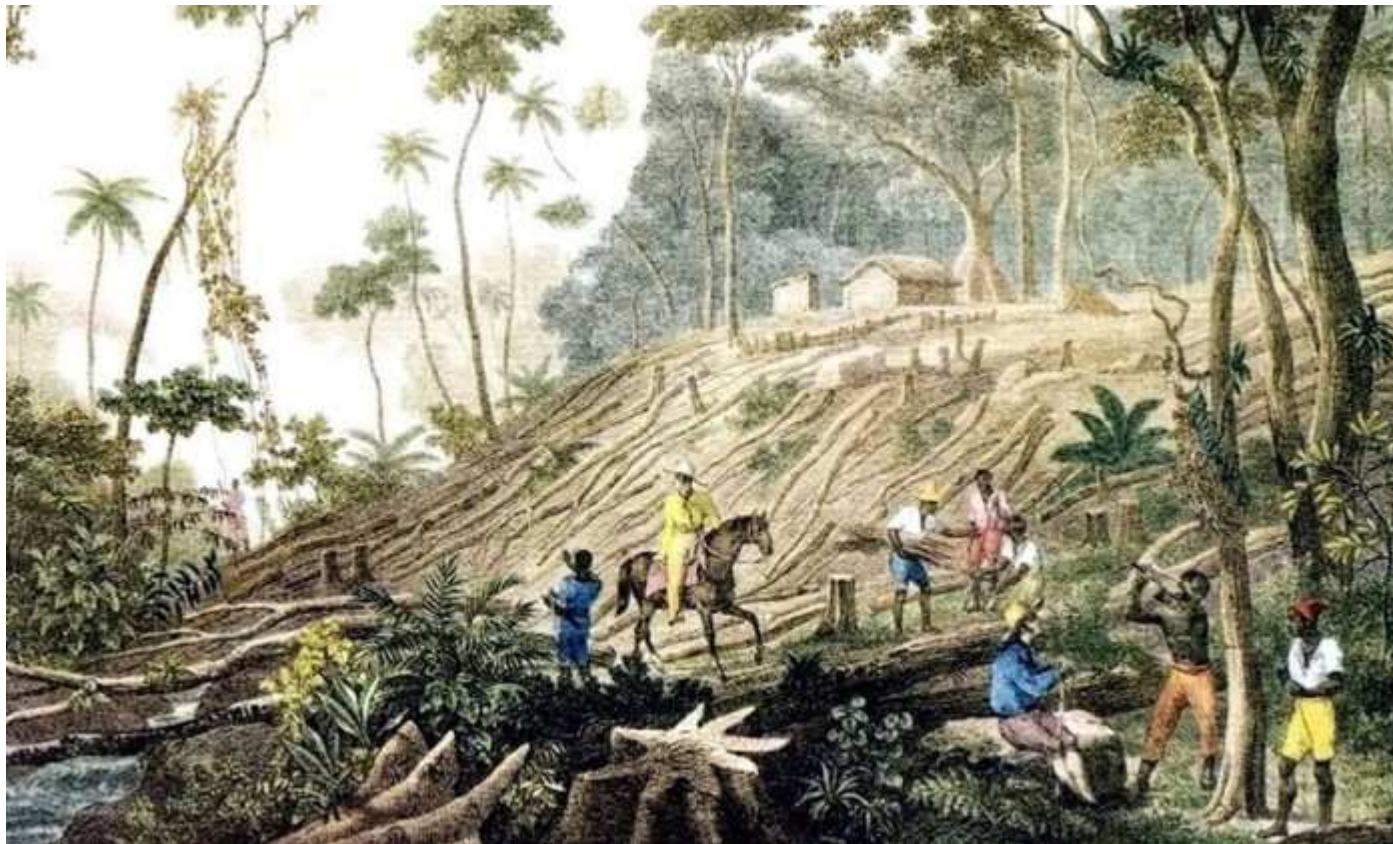

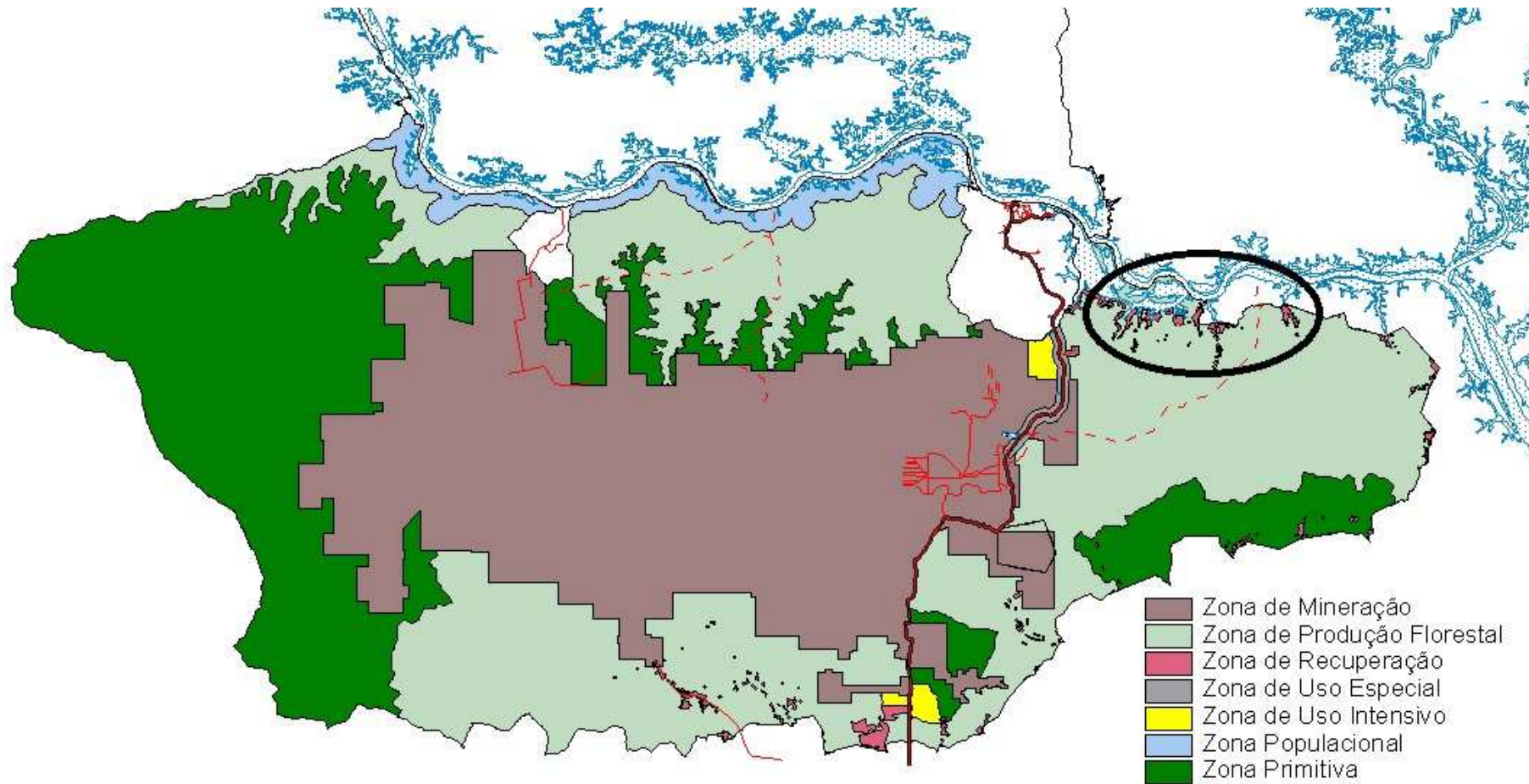





A lista das empresas mineradoras já beneficiadas pela isenção de 75% do IRPJ é acolhedora.

<b>EMPRESA</b>	<b>CNPJ/MF</b>	<b>MUNICÍPIO</b>	<b>UF</b>
VALE S.A	33.592.510/0434-73	SÃO LUIZ	MA
VALE S/A	33.592.510/0075-90	OURILÂNDIA DO NORTE	PA
COMPANHIA VALE DO RIO DOCE	33.592.510/0009-01	CARAJÁS	PA
COMPANHIA VALE DO RIO DOCE	33.592.510/0370-74	PARAUPEBAS	PA
COMPANHIA VALE DO RIO DOCE	33.592.510/0015-50	PARAGOMINAS	PA
ALBRÁS - ALUMÍNIO BRASILEIRO S/A	05.053.020/0001-44	BARCARENA	PA
ALUBAR CABOS S/A	03.223.905/0001-19	BARCARENA	PA
ALUBAR METAIS E CABOS S.A	08.262.121/0001-13	BARCARENA	PA
ALUBAR METAIS S/A	83.673.756/0001-29	BARCARENA	PA
ALUNORTE - ALUMINA DO NORTE DO BRASIL LTDA	05.848.387/0003-16	BARCARENA	PA
IMERYS RIO CAPIM CAULIMS/A	16.532.798/0001-52	BARCARENA	PA
MINERAÇÃO BURITIRAMA S/A	27.121.672/0001-01	MARABÁ	PA
MINERAÇÃO PARAGOMINAS	12.094.570/0004-10	PARAGOMINAS	PA
MINERAÇÃO RIO DO NORTE S/A	04.932.216/0001-46	ORIXIMINÁ	PA
SERABI MINERAÇÃO LTDA	04.207.303/0001-30	ITAITUBA	PA
SIDEPAR - SIDERÚRGICA DO PARÁ S/A	06.149.423/0001-54	MARABÁ	PA
SIDERURGICA IBÉRICA DO PARÁ S/A	04.212.158/0001-86	MARABÁ	PA
ANGLO FERROUS AMAPA MINERAÇÃO LTDA	06.030.747/0002-50	PEDRA BRANCA DO AMAPARI	AP
MINERAÇÃO VILA NOVA LTDA	02.008.461/0001-36	MAZAGÃO	AP
SERRA DA BORDA MINERAÇÃO E METALURGIA S/A	05.640.971/0003-81	VILA BELA DA SANT. TRINDADE	MT
ÁGUA MINERAL BRUNADO MINERAÇÃO LTDA	86.895.505/0001-87	JACIARA	MT
MINERAÇÃO APOENA	10.302.599/0003-33	NOVA LACERDA	MT
MINERAÇÃO APOENA	10.302.599/0001-71	SÃO FRANCISCO	MT
MINERAÇÃO CARAÍBA	42.509.257/0003-85	NOVA IPIXUNA	MT

# Título

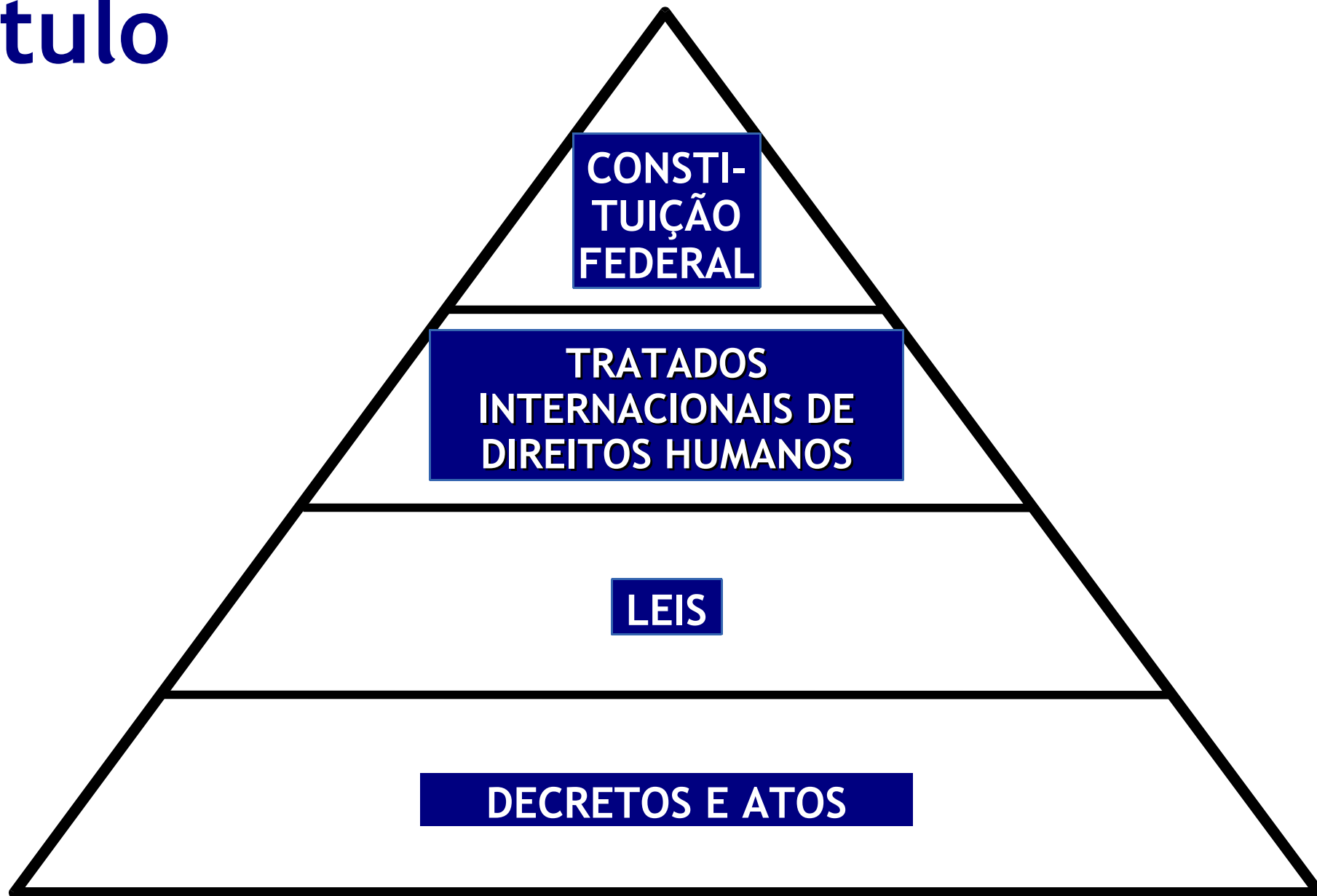

# Título

