



Instituto Nacional de Colonização e  
**Reforma Agrária**



# **Reforma Agrária na Amazônia e o Reconhecimento de Territórios de Comunidades Tradicionais**



# Objetivo da apresentação

- ▶ Contextualizar o histórico da Reforma Agrária na Amazônia.
- ▶ Entender a evolução da política de Reforma Agrária no reconhecimento de territórios de povos e comunidades tradicionais.
- ▶ Demonstrar a importância da inclusão dessas áreas como Áreas Protegidas
- ▶ Apresentar a Estratégia da Autarquia para a implementação das políticas públicas nestes territórios.





# Períodos analisados

- ▶ **Até 1984** – Período da Colonização
- ▶ **1985** – Primeiro Plano Nacional de Reforma Agrária (PNRA)
- ▶ **1993** – Promulgação da lei agrária (Lei 8629/93)
- ▶ **1999** – Portaria MEPF Nº 88 de 1999
- ▶ **A partir de 2003** – Segundo Plano Nacional de Reforma Agrária e Portaria conjunta MMA/MDA





# **Categorias de Projetos**

- ▶ **Colonização:** PIC, PAD, PAC, PAR e PC
- ▶ **Tradicionais:** PA, PAQ, PCA, PE, PAM
- ▶ **Diferenciados:** PAE, PDS e PAF
- ▶ **Reconhecimento de UC:** RESEX, RDS, FLONA e FLOE

# Acumulado dos Projetos de Assentamento de Reforma Agrária na Amazônia Legal

1984



-  Convencional
-  Colonização

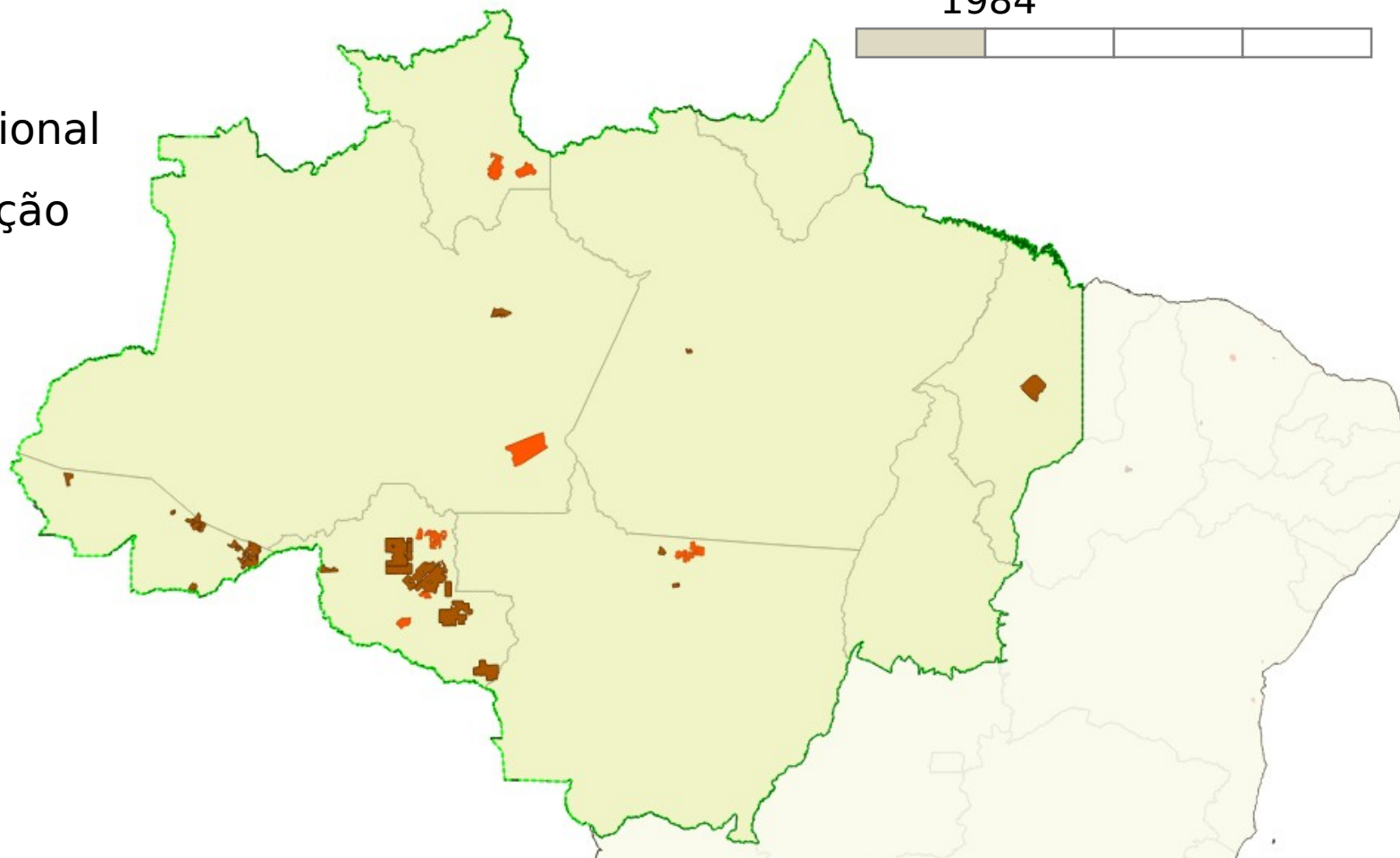

# Acumulado dos Projetos de Assentamento de Reforma Agrária na Amazônia Legal

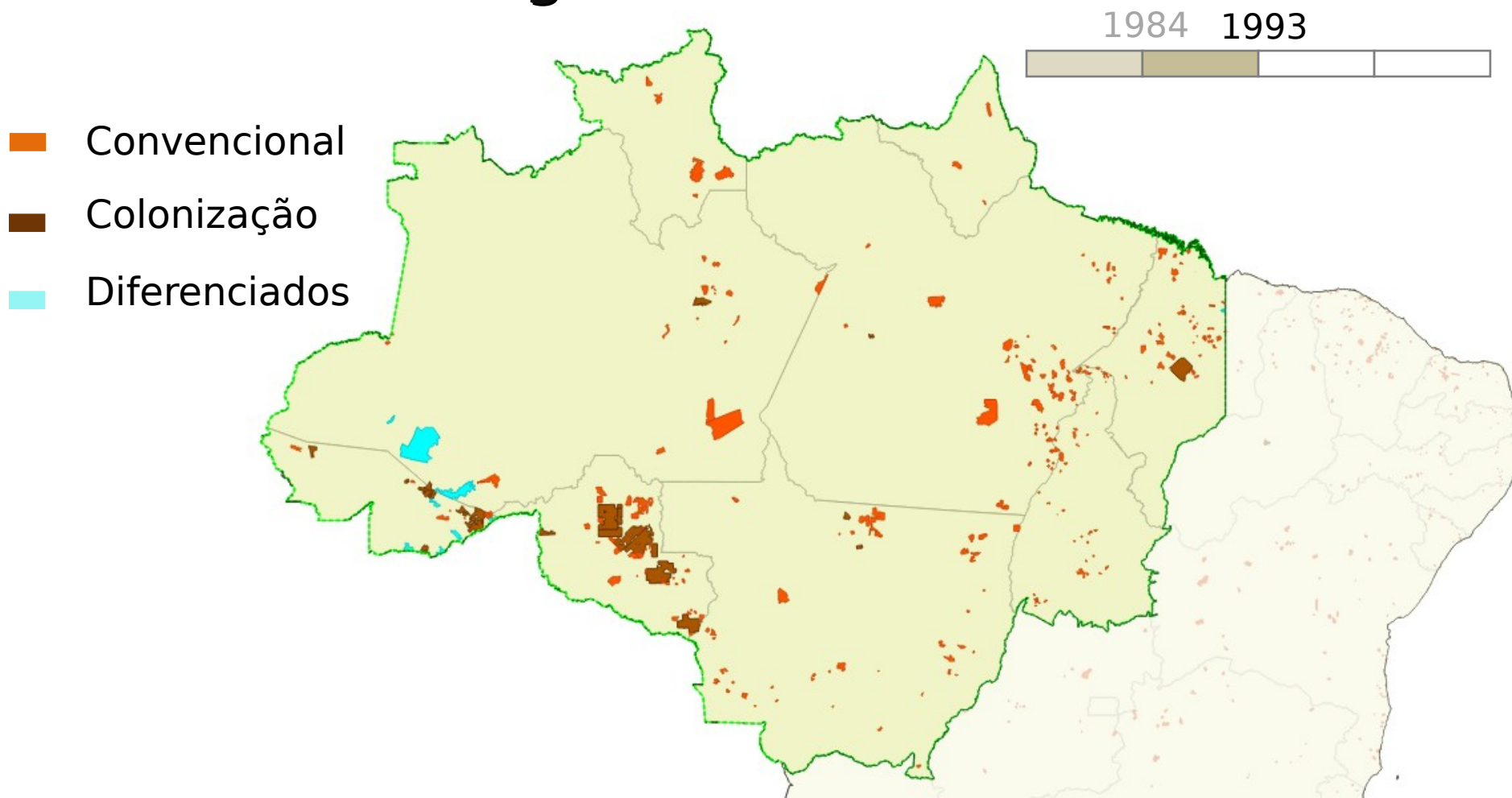

# Acumulado dos Projetos de Assentamento de Reforma Agrária na Amazônia Legal

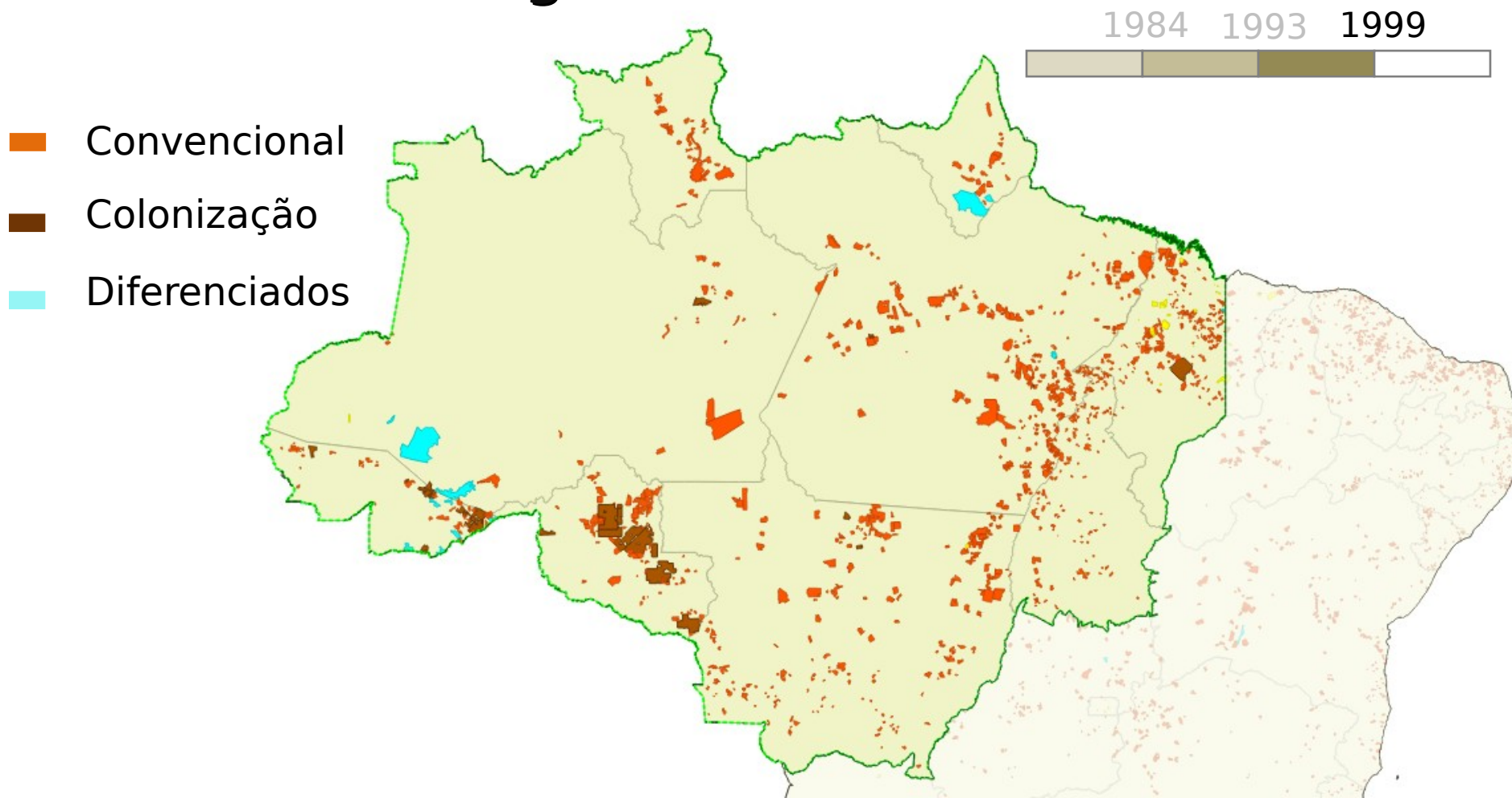



# Acumulado dos Projetos de Assentamento de Reforma Agrária na Amazônia Legal

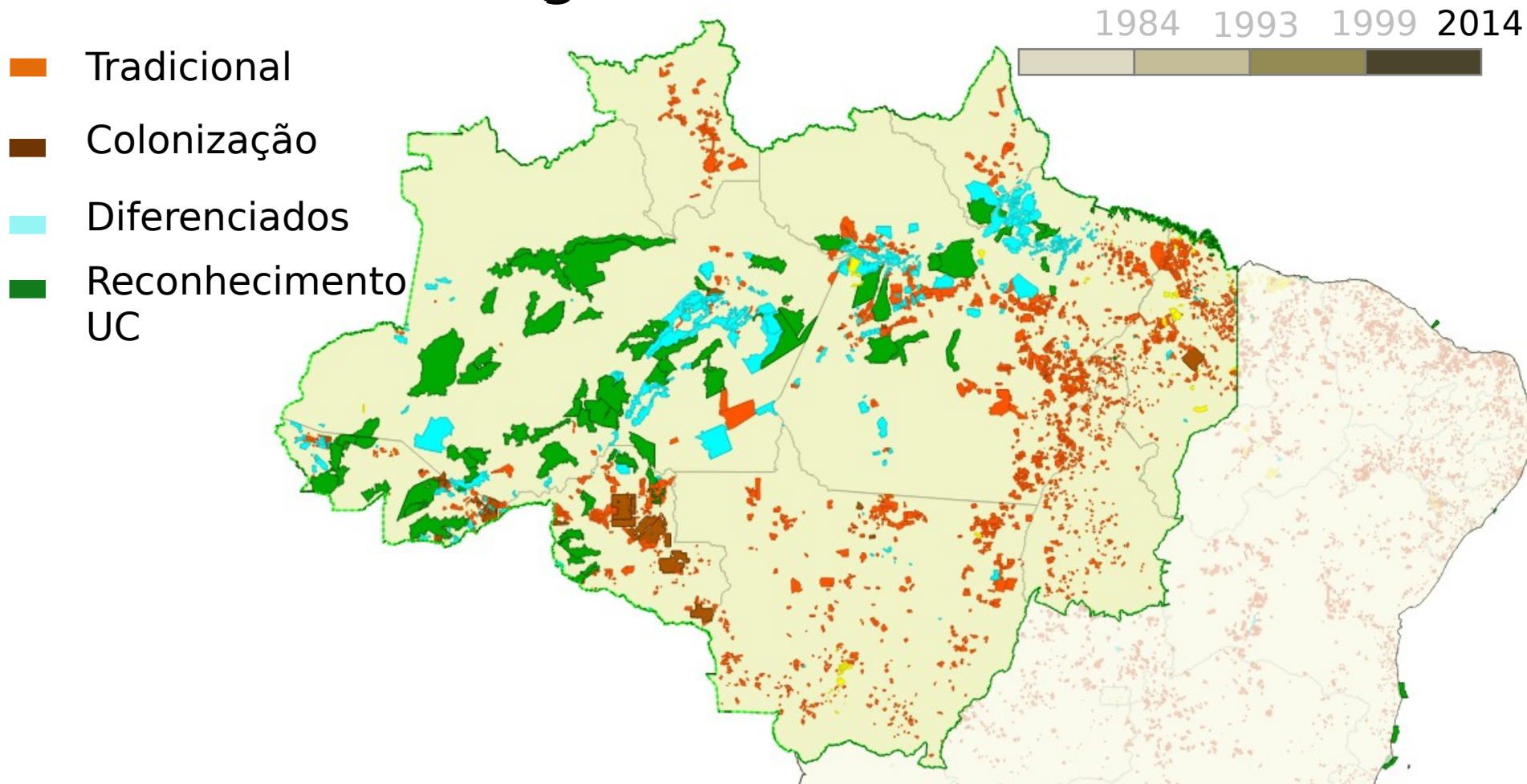





## Projetos de Assentamento de Reforma Agrária na Amazônia Legal até 1999

Até 1999 - Acumulado						
	Projetos	Área (ha)	Famílias	Projetos	Área (ha)	Famílias
Colonização	26	7.522.093,9677	20.603	2,20%	31,29%	7,26%
Convencional	1.041	14.699.727,5851	239.855	88,07%	61,15%	84,58%
Diferenciado	15	1.251.372,8053	4.691	1,27%	5,21%	1,65%
Reconhecimento	100	566.201,6372	18.444	8,46%	2,36%	6,50%
<b>Total</b>	<b>1.182</b>	<b>24.039.396</b>	<b>283.593</b>			

Projetos

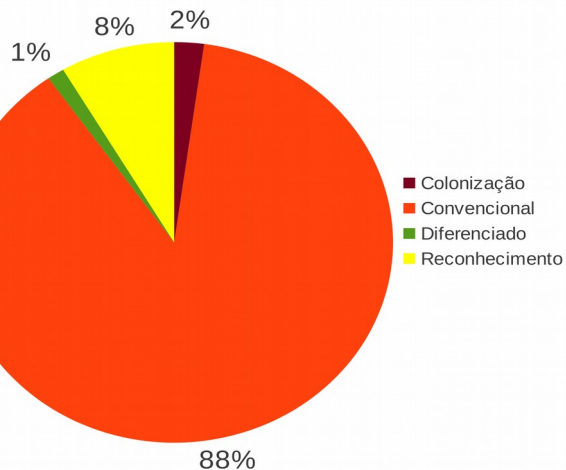

Área (ha)

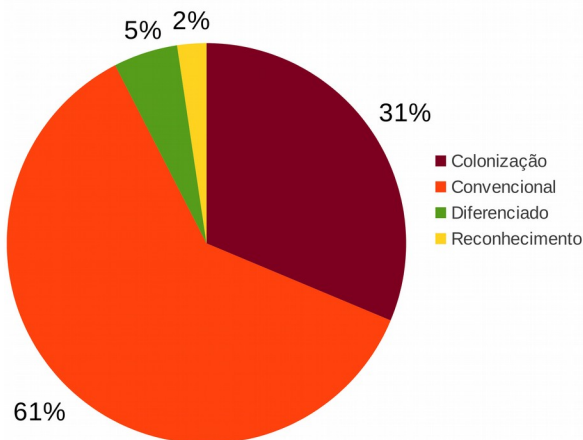

Famílias

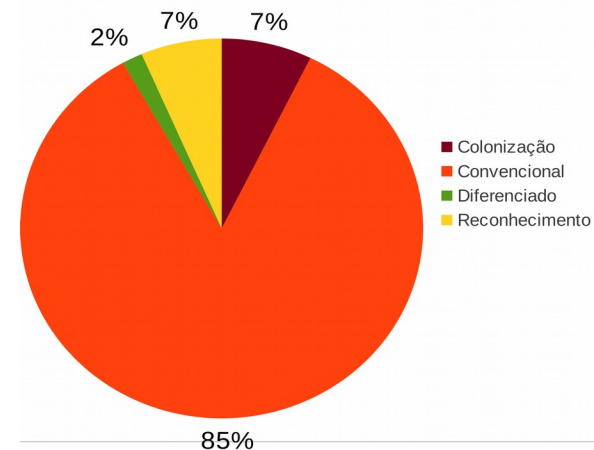



## Projetos de Assentamento de Reforma Agrária na Amazônia Legal pós 1999

Até 2014 - Acumulado

	Projetos	Área (ha)	Famílias	% Projetos	% Área (ha)	% Famílias
Colonização	26	7.522.093,9677	20.603	2,20%	9,76%	3,33%
Convencional	2.417	22.484.347,3209	372.395	69,41%	29,17%	60,11%
Diferenciado	518	14.031.717,6590	123.958	14,88%	18,21%	20,01%
Reconhecimento	426	2.340.084,5289	48.716	12,23%	3,04%	7,86%
Reconhecimento UC	95	30.694.525,3122	53.901	2,73%	39,83%	8,70%
Total	3.482	77.072.768,7887	619.573			

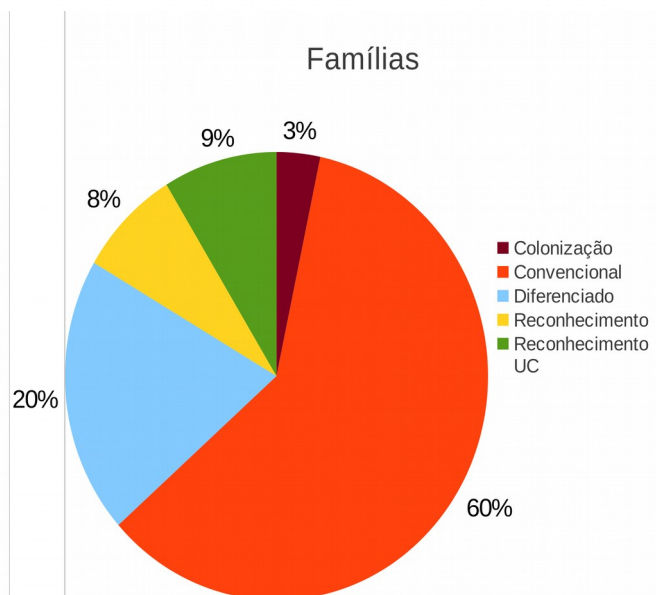
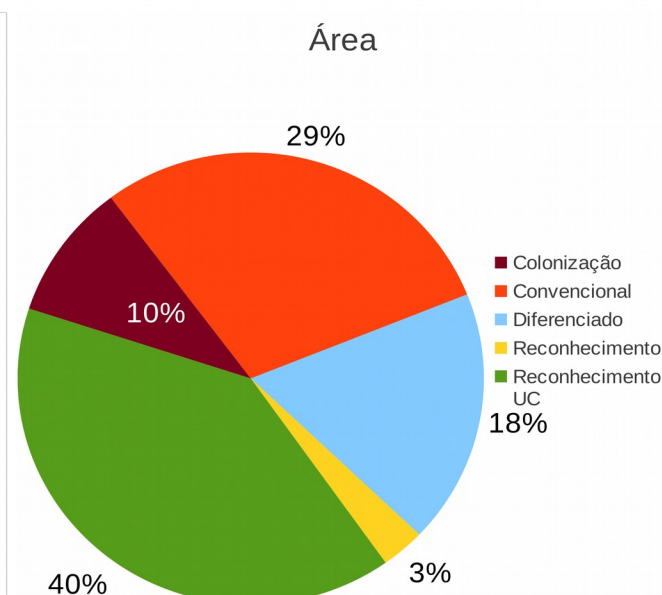
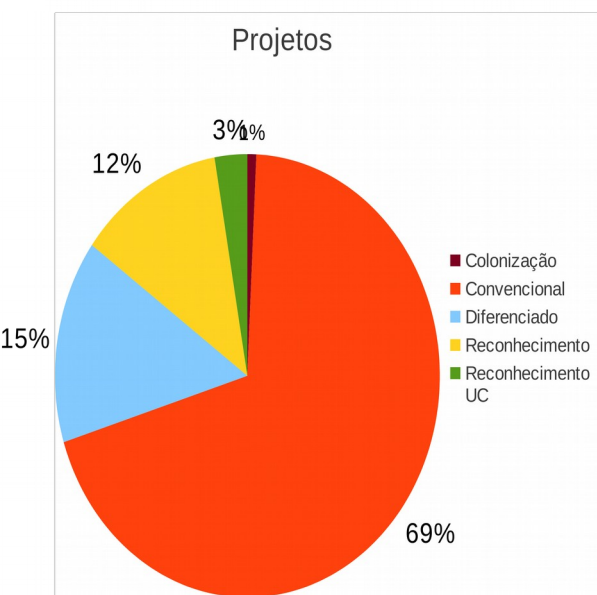



## Projetos de Assentamento de Reforma Agrária na Amazônia Legal Total X Macro ZEE

- Colonização
- Convencional
- Diferenciados
- Reconhecimento UC

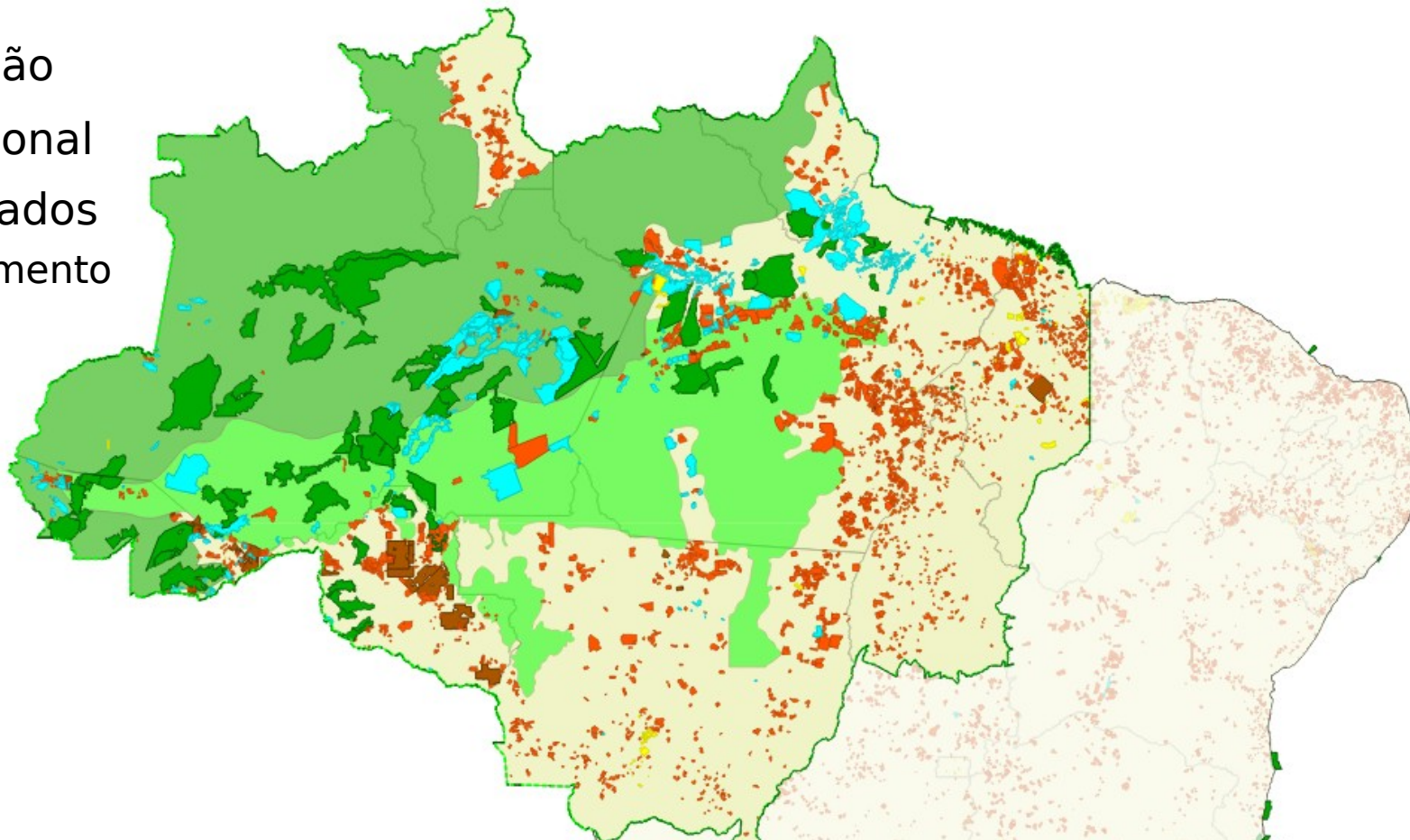



## Projetos de Assentamento de Reforma Agrária na Amazônia Legal Incremento pós 1999 X Macro ZEE

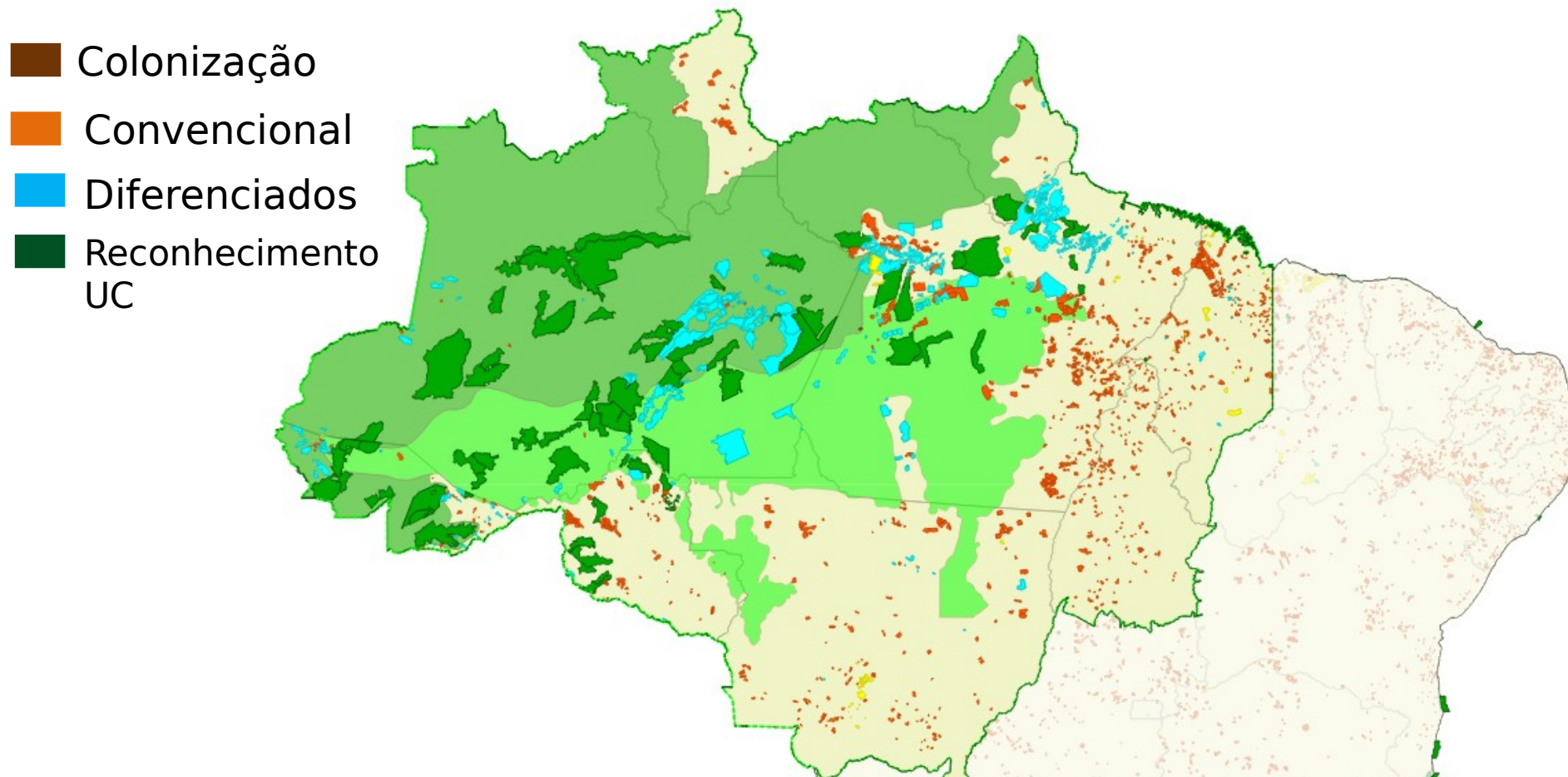



## Projetos de Assentamento Agroextrativistas

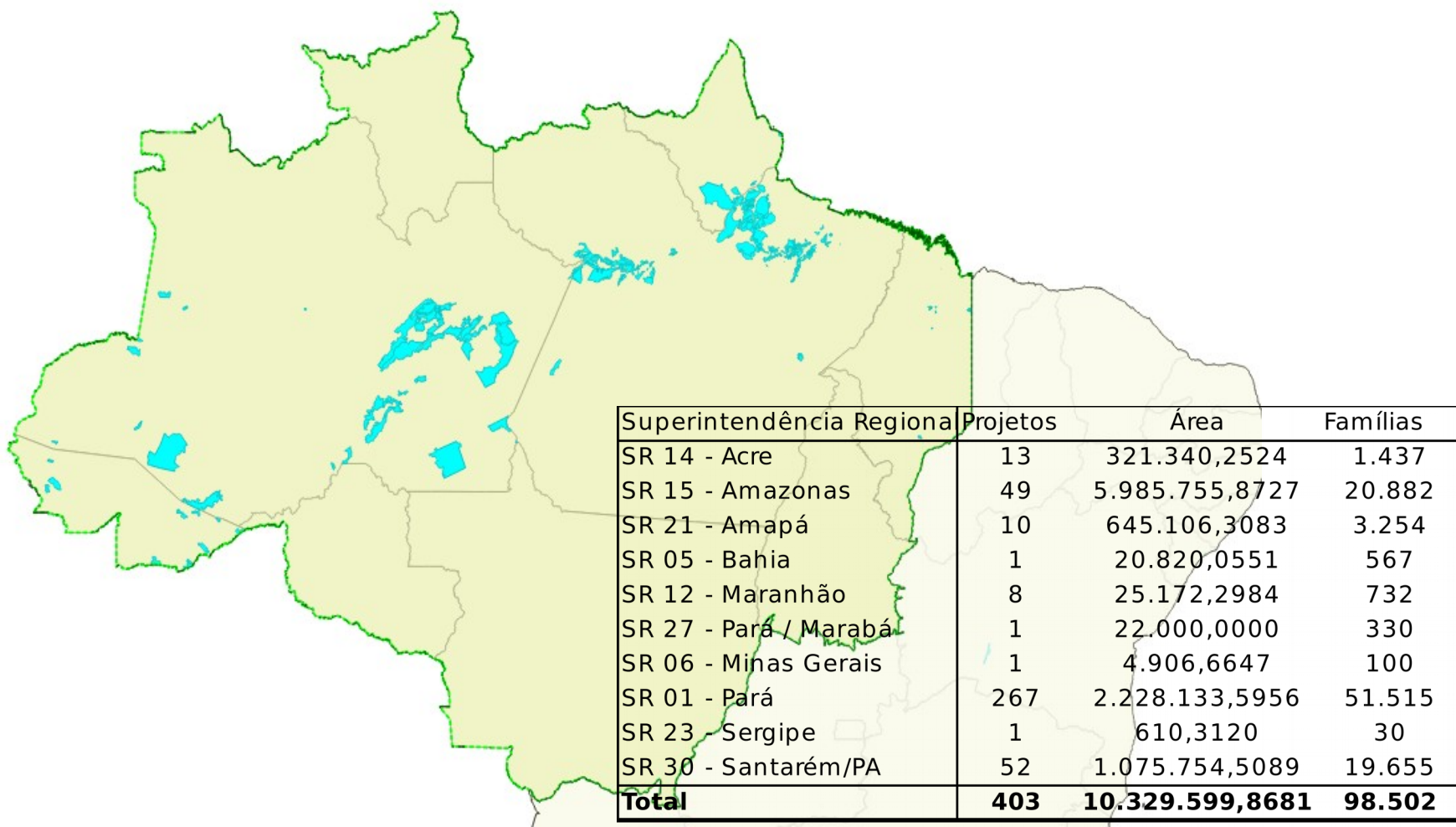



### Bolsa Verde

UF	Projetos	Famílias
AC	10	865
AM	27	18.080
AP	3	2.542
PA	236	62.327
BA	1	567
MA	3	228
SE	1	30
<b>Total</b>	<b>281</b>	<b>84.639</b>

Fonte DEA/INCRA

### ATER

UF	Projetos	Famílias
AC	10	865
AM	7	316
AP	3	2.542
PA	100	20.331
BA	1	567
MA	4	565
SE	1	30
<b>Total</b>	<b>126</b>	<b>25.216</b>

Fonte DEA/INCRA



# Principais Conclusões

- ▶ Na Amazônia a Reforma Agrária tem priorizado a criação de assentamentos diferenciados e focado no reconhecimento de territórios e populações tradicionais.
- ▶ O quantitativo da área e total de famílias dessa categoria de assentamento por si só explica a importância da inclusão dessas áreas no conceito de Área Protegida.
- ▶ Após longo período de inclusão dessas áreas no Programa Nacional de Reforma Agrária o momento atual é de inclusão de novas políticas públicas para essas comunidades, agora com território reconhecido.





Instituto Nacional de Colonização e  
**Reforma Agrária**



# Obrigado

*carlos.sturm@incra.gov.br*

[www.incra.gov.br](http://www.incra.gov.br)

SBN Qd. 01 Bloco D - Edifício Palácio do Desenvolvimento - CEP: 70.057-900 - Brasília-DF - PABX: (61)3411-7474