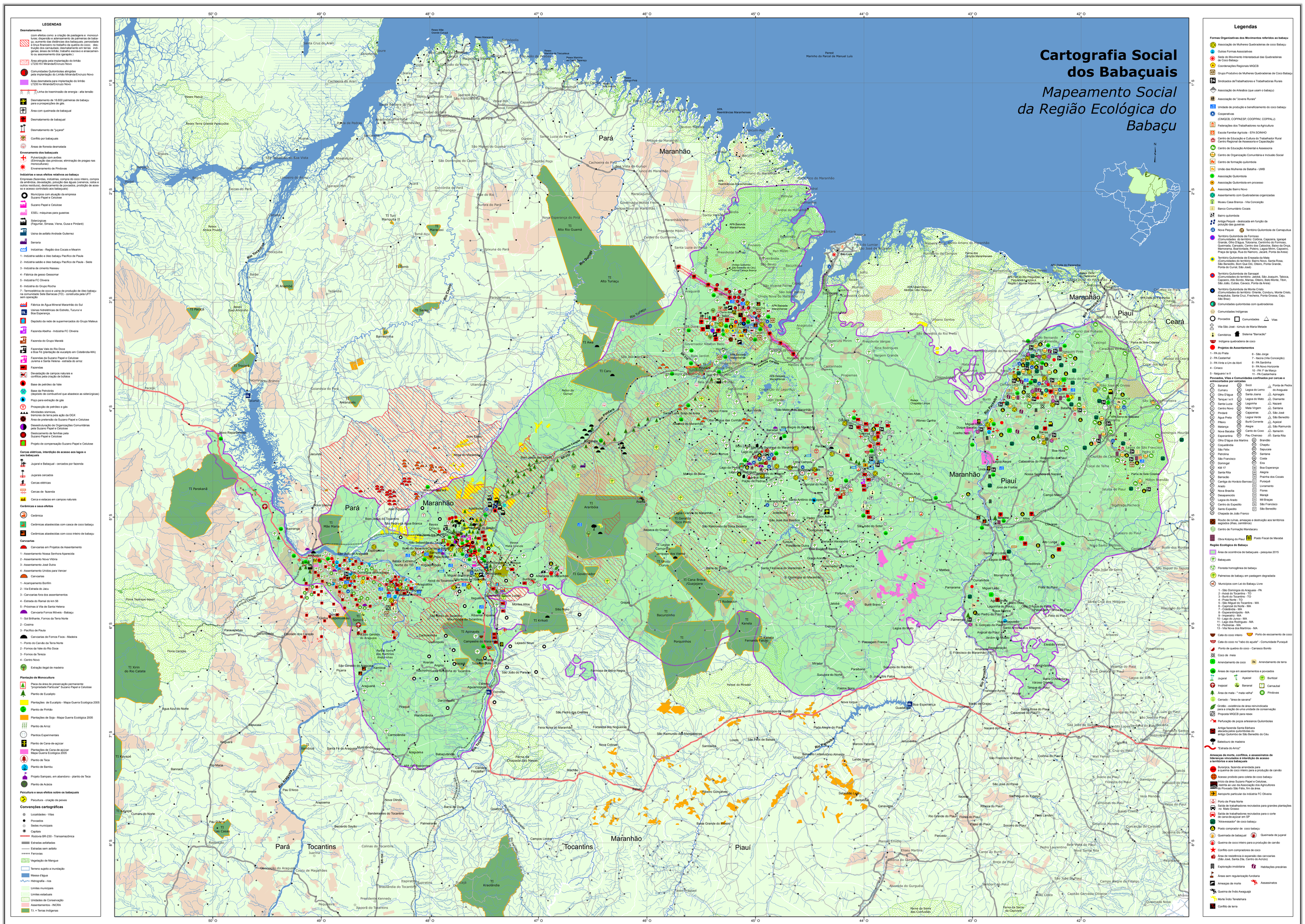

São Luís - Maranhão - Brasil

Cartografia Social dos Babaçuais
Programa de Pós-Graduação Cartografia Social
e Política da Amazônia - UEMA

Agosto - 2015

Escala 1:/1.000.000

ISBN :

Sistema Coordenadas Geográficas - SIRGAS 2000

Cartografia:
Poliana de Sousa Nascimento (PNCSA-Gesea)
Luís Augusto Pereira Lima (PNCSA-PPGCSPA/UEMA)

Campo de Pesquisa Região de Cocais (MA)

Erika M. Nakazono, Heliciane de Fátima A. Araujo, Jurandir S. de Novaes, Luciana Raiza Cunha Alves, Poliana de Sousa Nascimento, Edson Sousa da Silva, Antônio Avelino Pereira, Maria Lopes da Silva, Maria Alaídes Sousa, Francisca Maria Pereira, Everton Ribeiro Freitas, Maria dos Milagres da S. Borba, Maria da Conceição R. da Silva, Jecilene de S. Sobrero, Silvana da Costa, Dona Guiomar, Dona Hortênicia, Maria José Melo, Edsonete Moura Gomes, Áurea Maria das Vinhas.

Campo de Pesquisa Piauí (PI)

Carmen Lúcia Silva Lima, Arydimar Vasconcelos Gaioso, Davi Pereira Júnior, Francisca Maria Soares Andrade, Francisca Rodrigues dos Santos, Francisca S. Nascimento, Francisca das C. Pereira, Helena G. da Silva, Alzira de Sales Pereira, Jaqueline do N. Polino, Isabel Helena de Salves, Francilene Lima Sousa, Jonisa dos Anjos, Raimunda B. Santos, Lúcia de Sousa (Retrato), Lúcia de Sousa (Pedra Grande), Antônia Alves, Francisca Alves, Antônia Miseleine de Assis, Maria Julia.

Campo de Pesquisa Marabá (PA)

Erika M. Nakazono, Poliana de Sousa Nascimento, Rita de Cássia Pereira da Costa, Cleideusza Maria de O. Bezerra, Lucia Domingas dos Santos, Patrícia Elen Carvalho da Silva, Maria do Carmo Cardoso Santos.

Campo de Pesquisa Imperatriz (MA)

Jurandir Santos de Novaes, Heliciane de Fátima A. Araujo, Adailto Pereira dos Santos, Maria Querubina da Silva Neta, Eunice da Conceição Costa, Rosinalva dos Santos L. Brito, Expedita dos Santos Pereira, Almerinta Figueiredo, Maria dos Santos Brito, Amanda Lima de Oliveira, Maria Alves de Lima, Marião Bispo dos S. Lima, Antonilda Santos Lima, Maria Rosa Pereira de Souza, Daniel da Conceição.

Campo de Pesquisa Tocantins (TO)

Paulo Rogério Gonçalves, Rejane Cleide M. Almeida, Emilia Alves da Silva Rodrigues, Francisca Pereira Vieira, Eliza da Costa Sousa, Luzanira Ferreira Lima, Maria do Socorro Teixeira Lima, Raimunda Nonata N. Rodrigues, Raimunda Gomes da Silva, Elizete da Costa Sousa, Sandra Regina Monteiro.

Campo de Pesquisa da Baixada (MA)

Cynthia Carvalho Martins, Patrícia Maria Portela Nunes, Elson Gomes da Silva, João Damasceno F. Gonçalves, Poliana de Sousa Nascimento, Maria Nice Machado Aires, Geovânia Machado Aires, Maria Antônia dos Santos, Domingas Correia, Rosenildes Gregória dos S. Costa, Maria da Conceição Dulcinda Costa, Maria Elen Carvalho da Silva, Maria do Carmo Cardoso Santos.

Fontes arquivísticas e cartográficas.

Mapa: Mapoteca do Campus do Brasil - Reprodução de 1 a edição 1925 do trabalho de 1911 Mapa: Mapoteca do Campus do Brasil - Reprodução de 1 a edição 1925 do trabalho de 1911 Mapa: Mapoteca do Departamento Nacional de Infraestrutura Serviço Geológico e Mineralógico. Mapeamento e Levantamento do Potencial das Ocorrências dos Babaçuais, Ministério do Exército - Diretoria do Serviço Geográfico - 5a. DL, Ministério da Indústria e Comércio - Secretaria de Tecnologia Industrial, 1983; Guerra dos Mapas (Programa Grande Carajás, 1993); Mapa Guerra Ecológica nos Babaçuais – Conflitos Socioambientais, 2005 – Cultivos Homogêneos: Eucalipto, Soja e Pastagem Plantada; Mapa Desmatamento e Queimadas 2005 – Focos de Calor, Cicatrizes, Área Queimada Julho de 2012 e Maio de 2014; INCRA, 2007; ANA 2006; FUNAI 2009; MMA (CNRM) 2010; Ministério dos Transportes 2010; ANA 2010; IBGE 2011; IBGE 2010; 2011, 2012; IBGE 2013 (SIDRA) - Plantio de Soja e Plantio de Cana-de-açúcar; Plantio de Eucalipto; Boletim Guerra do Carvão NR. 01 (PNCSA) - Mapa Guerra do Carvão 2014; Boletim Guerra do Carvão Desmatamentos e Queimadas NR. 02 (PNCSA) - Mapa Guerra do Carvão em áreas de Comunidades para implantação da linha de transmissão 2014; Boletim Penalva – Território de Samaúma, Município de Formosa, Território de Monte de Cristo - NR. 02 (PNCSA) - Mapa Locomotivas e Conflitos em Território de Baixada Maranhense - Formoso, Sanapará, Monte Cristo, Enseada da Mata 2014; Caderno Nova Cartografia NR. 04 (PNCSA) Devastação e lutas sociais na Amazônia maranhense - Mapa Devastação e conflitos socioambientais no eixo Santa Inês Bacabeira 2014; Mapa NR. 04 (PNCSA) Devastação e lutas sociais na Amazônia maranhense - MA - Mapa Comunidade Quilombola de Barreiro, Pedro do Rosário - MA 2014; Fascículo NR. 06 (PNCSA), Terra Indígena Pindaré - Bom Jardim – MA - Mapa Desmatamentos e conflitos na Terra Indígena Pindaré 2014; Fascículo NR. 26 (PNCSA) Trabalhadores agroextrativistas da reserva extrativista de Ciriaco - Maranhense - MA 2014; Fascículo NR. 27 (PNCSA) Mapa NR. 27 (PNCSA) Quebradeiras de coco contra o carvão do coco inteiro - Bico do Papagaio - Maranhão-Tocantins-Pará 2008; Fascículo NR. 28 (PNCSA) Mulheres quebradeiras na defesa do babaçu contra as carvoarias - Médio Mearim – Maranhão 2009; Fascículo NR. 09 (PNCSA) Quilombolas de Codó, Pertencer e Lima Campos Maranhão 2006; Fascículo NR. 39 (PNCSA) Quilombolas de Monte Alegre – Trilhando os caminhos que dona Vitalina nos ensinou Médio Mearim, MA 2012; Fascículo NR. 01 (PNCSA) Quebradeiras de coco babaçu - PI 2005; Fascículo NR. 03 (PNCSA) Quebradeiras de coco babaçu - Maranhense - MA 2005; Fascículo NR. 04 (PNCSA) Quebradeiras de coco babaçu - TO 2005; fascículo NR. 04 (PNCSA). Quebradeiras de coco babaçu - Baixada maranhense - MA 2005; Fascículo NR. 05 (PNCSA) Quebradeiras de coco babaçu - PA 2005; Fascículo NR. 06 (PNCSA) Quebradeiras de coco babaçu Imperatriz - MA 2005; Fascículo NR. 14 (PNCSA) Quebradeiras de coco do Quilombo de Enseada da Mata – Bairro Novo - MA 2007.

Fontes primárias: trabalho de campo, oficinas e encontros.

Trabalhos de campo realizados anteriormente em 2009 e 2013 e atuais na Região dos Cocais (MA) 2014, no Tocantins (TO) 2014, no Piauí (PI) 2015, em Marabá (PA) 2015, em Imperatriz (MA) 2015, na Baixada - Penalva (MA) 2015. I Encontro Pesquisadores e Movimentos Sociais, São Luís (MA), 2014 – participantes: Francisca Nascimento, Erika Nakazono, Heliciane de Fátima Araujo, Jurandir Santos Novaes, Carmen Lúcia Silva Lima, Cynthia Carvalho Martins, Luís Augusto Pereira Lima, Poliana de Sousa Nascimento, Benjamim Alvino de Mesquita, Heliciane de Fátima Abreu Araujo, Arydimar Vasconcelos Gaioso; Oficina de Mapeamento Social em Imperatriz - Junho de 2014: Mulheres quebradeiras de coco - participantes Maria do Socorro Silva, Cleideusza Maria Bezerra Oliveira, Jhenely Silva Dantas, Maria Romana P. Nascimento, Lucila Domingas dos Santos, Emilia Alves da Silva, Maria Queirobina da Silva Neta. II Encontro de Pesquisadores e Movimentos Sociais do Projeto Cartografia Social dos Babaçuais - Teresina – PI – 2015 – participantes: Francisca Nascimento, Helena Gomes, Monique Costa, Carmen Lucia Silva, Maria do Amparo Moura, Ana Luza, Cleideusza Maria Bezerra, Patrícia Helen Carvalho, Domingas Correia, Maria Antônia dos Santos, Rosenilde Gregória, Maria José Alves, Marina Everton, Maria Alaídes Sousa, Edson Sousa, Adailto Pereira dos Santos, Arydimar Vasconcelos, Eunice da Conceição, Manoel Moura, Mara Queirobina Neta, Alfredo Wagner Berno de Almeida, Aurélio Viana, Ana Carolina Magalhães, Bárbara Cascaes, Benjamim Alvino, Cynthia Carvalho, Elson Gomes, Erika Nakazono, Heliciane de Fátima A. Araujo, Jurandir Santos Novaes, Nádila Costa, Magno Cruz, Felipe Cunha, Alfredo Wagner Berno de Almeida, Bárbara Cascaes, Enoc Merino, Mauro Sérgio Junior, Flávia Moura, Jessica Maria Barros, Maria Noe Machado, Geovania Machado, Francenilde do Sousa, Florência de Carvalho, Francisca do Nascimento, Marina Gomes, Luís Gonzaga da Costa Rocha, Noe Machado, Edsonete Moura, Antonio Avelino Pereira, Apresentação do Mapa "Cartografia Social dos Babaçuais", 2014 – Participantes: Francisca Nascimento, Cleideusza Bezerra, Heliciane de Fátima Abreu Araujo, Marina Everton, Kathiane Brito, Francisca Pereira, Antônio Henrique, Antônio Avelino, Maria dos Santos, Rosenilde Costa, Ana Carolina Magalhães, Sandra Regina Monteiro, Maria de Jesus Bringelo, Eunice da Conceição, Raimunda Nonata Bezerra, Maria do Socorro Lima, Silvana da Costa, Dorniete Serejo, Leonardo dos Anjos, Julia Bahr, David Hill, Beatriz Morgana, Erika Nakazono, Adriana Brasileiro, Maria José Palhano, Rita de Cassia Pereira da Costa, Rejane Cleide Medeiros, Cristiane Maria Rocha, Rosa Elizabeth Acevedo Marin, Camilla do Valle, Fábio Pacheco, Glevania Machado, Cynthia Carvalho Martins, José Antônio, Carlos Henrique, Benjamin Alvino, Alfredo Wagner Berno de Almeida, Bárbara Cascaes, Enoc Merino, Mauro Sérgio Junior, Flávia Moura, Jessica Maria Barros, Maria Noe Machado, Ana Flávia Azevedo, Patrícia Maria Portela Nunes, Poliana de Sousa Nascimento, Jurandir Santos Novaes, Nádila Costa, Magno Cruz, Felipe Cunha.

Equipe do Projeto de Pesquisa Maranhão, Pará, Piauí, Tocantins.

Jurandir Santos de Novaes (Coordenação), Alfredo Wagner Berno de Almeida (Coordenação), Arydimar Vasconcelos Gaioso, Heliciane de Fátima Abreu Araujo, Cynthia Carvalho Martins, Patrícia Maria Portela Nunes, Davi Pereira Júnior, Edson Sousa da Silva, Luciana Raiza Cunha Alves, Benjamin Alvino de Mesquita, Poliana de Sousa Nascimento (Coordenação Laboratório Cartografia Social), Luís Augusto Pereira Lima, Tacilvan Silva Alves, Miguel Henrique Pereira Silva, Erika M. Nakazono, Paulo Rogério Gonçalves, Rejane Cleide Medeiros de Almeida, Rita de Cássia Pereira da Costa, Maika Danielle B. Amaral, Sergio Emanuel D. Campos, Carmen Lúcia Silva Lima, Aniceto Cantanhede, Bárbara de Sousa Cascaes, Rosa Elizabeth Acevedo Marin.

Este mapa resulta de trabalho de pesquisa realizada no âmbito do Projeto Cartografia Social dos Babaçuais: Mapeamento da região ecológica do babaçu e é um dos principais resultados desta pesquisa que tem confluência do babaçu, o Mapa da Região Ecológica dos Babaçuais foi lançado no dia 15 de julho de 2015, na UEMA, em São Luís (MA). Participam desta pesquisa de forma direta 18 pesquisadores de universidades, como a UEMA, coordenação da Pesquisa, a UFMA, a UFPA, a UFTO, a UFPI e a UNIFESSPA. De forma direta, também, participaram no trabalho de campo mais de 40 mulheres associadas ao MIQCB e outras entidades, como sindicatos e associações com atuação relacionada ao babaçu e às quebradeiras de coco babaçu. O Mapa produzido no Laboratório Cartográfico do referido projeto é fruto de mais de um ano de pesquisa, que combina pesquisas anteriores com mais de três décadas e a construção de uma base cartográfica histórica desde o início do século, e bases cartográficas atuais produzidas no âmbito do Projeto Nova Cartografia Social da Amazônia, como o Guerra Ecológica dos Babaçuais, o Guerra do Carvão, e um amplo conjunto de mapas situacionais específicos. O Mapa é resultado de um esforço de pesquisa sobre a incidência do babaçu em quatro Estados brasileiros – Maranhão, Pará, Piauí e Tocantins – e da extensão, atuação e representação dos movimentos sobre o uso do babaçu.

Projeto Nova Cartografia Social da Amazônia
Cartografia Social dos Babaçuais:
Mapeamento Social da Região Ecológica do Babaçu

FORDFOUNDATION · MIQCB Maranhão - Piauí - Para - Tocantins · UFPI · Programa de Pós-Graduação em Cartografia Social e Política da Amazônia · UFT · UNIFESSPA · UEA