

# Audiência Pública APA do Pouso Alto



# Parque Nacional

- *Tem como objetivo básico a **preservação de ecossistemas naturais de grande relevância ecológica e beleza cênica**, possibilitando a realização de pesquisas científicas e o desenvolvimento de atividades de educação e interpretação ambiental, de recreação em contato com a natureza e de turismo ecológico.*
- *§ 1º O Parque Nacional é de **posse e domínio públicos**, sendo que as áreas particulares incluídas em seus limites serão desapropriadas, de acordo com o que dispõe a lei.*

# Área de Proteção Ambiental - APA

- *É uma área em geral extensa, com um certo grau de ocupação humana, dotada de atributos abióticos, bióticos, estéticos ou culturais especialmente importantes para a qualidade de vida e o bem-estar das populações humanas, e tem como objetivos básicos proteger a diversidade biológica, disciplinar o processo de ocupação e assegurar a sustentabilidade do uso dos recursos naturais.*
- *§ 1º A Área de Proteção Ambiental é constituída por terras públicas ou privadas.*

# Plano de Manejo

Documento técnico mediante o qual, com fundamentos nos objetivos gerais de uma unidade de conservação, **se estabelece o seu zoneamento e as normas** que devem presidir o uso da área e o manejo dos recursos naturais , inclusive a implantação das estruturas físicas necessárias à gestão da unidade.



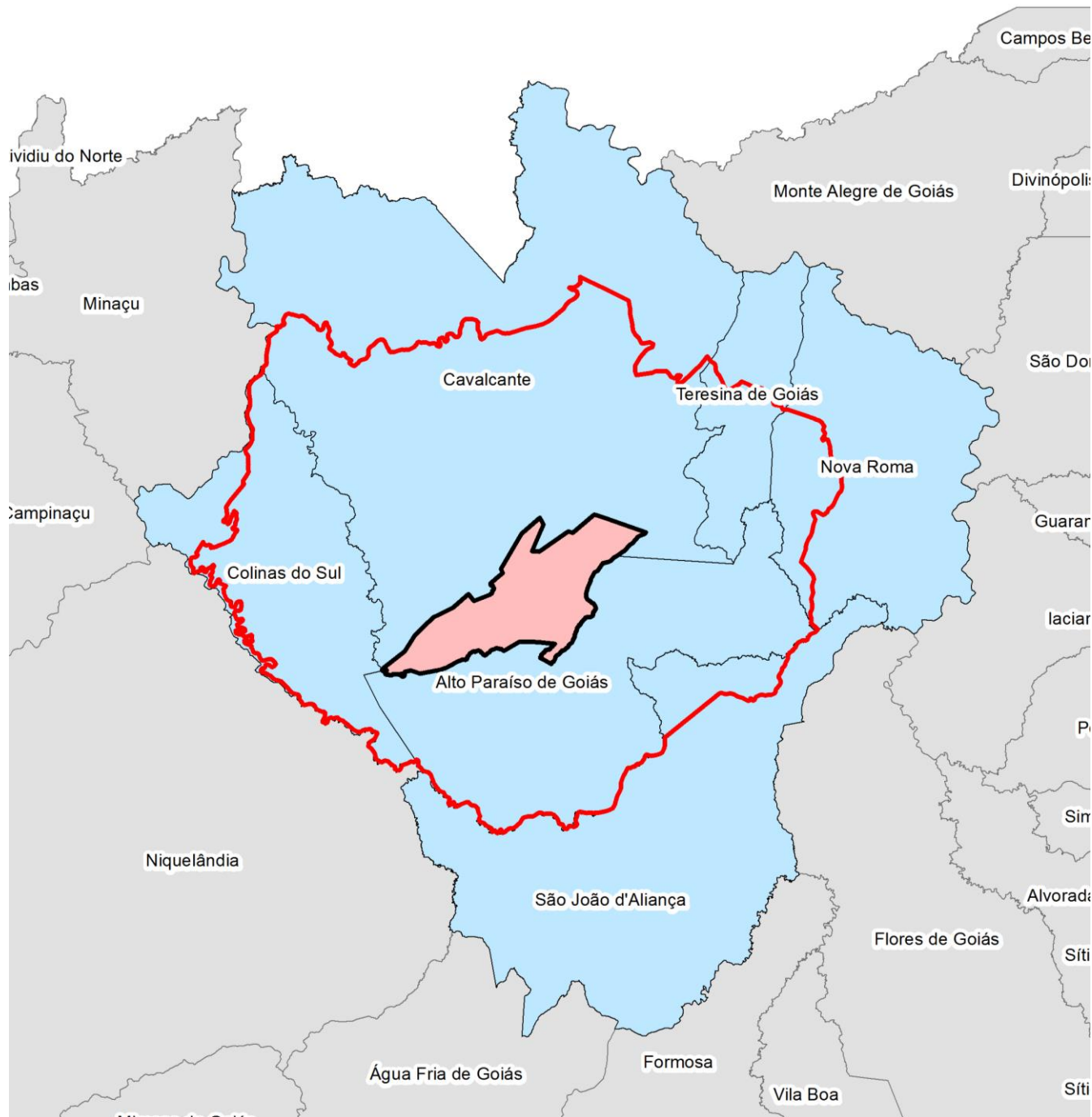



Imagem Landsat, 05/08/2014



0 10 20 40 km

Imagem Landsat, 05/08/2014

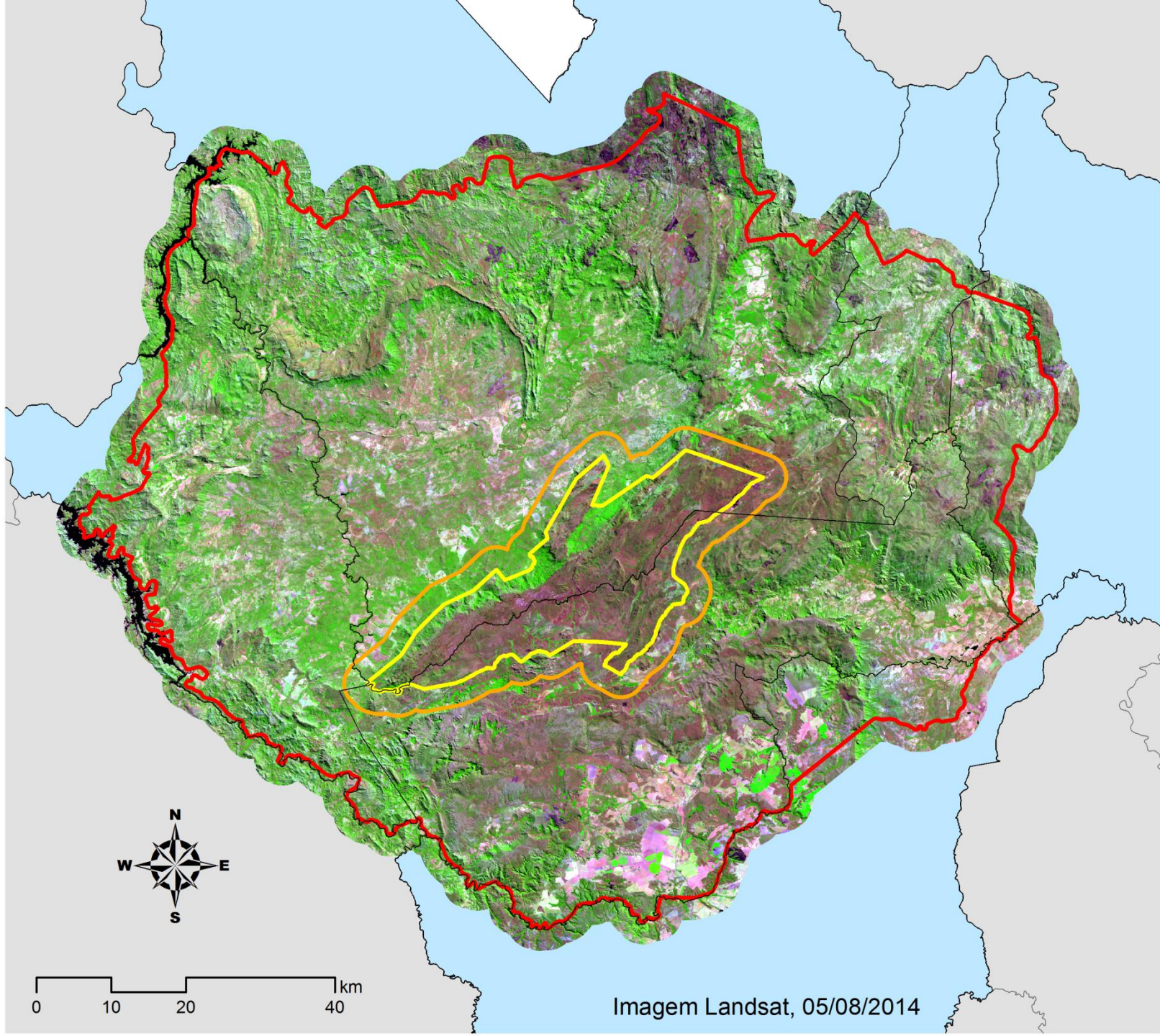
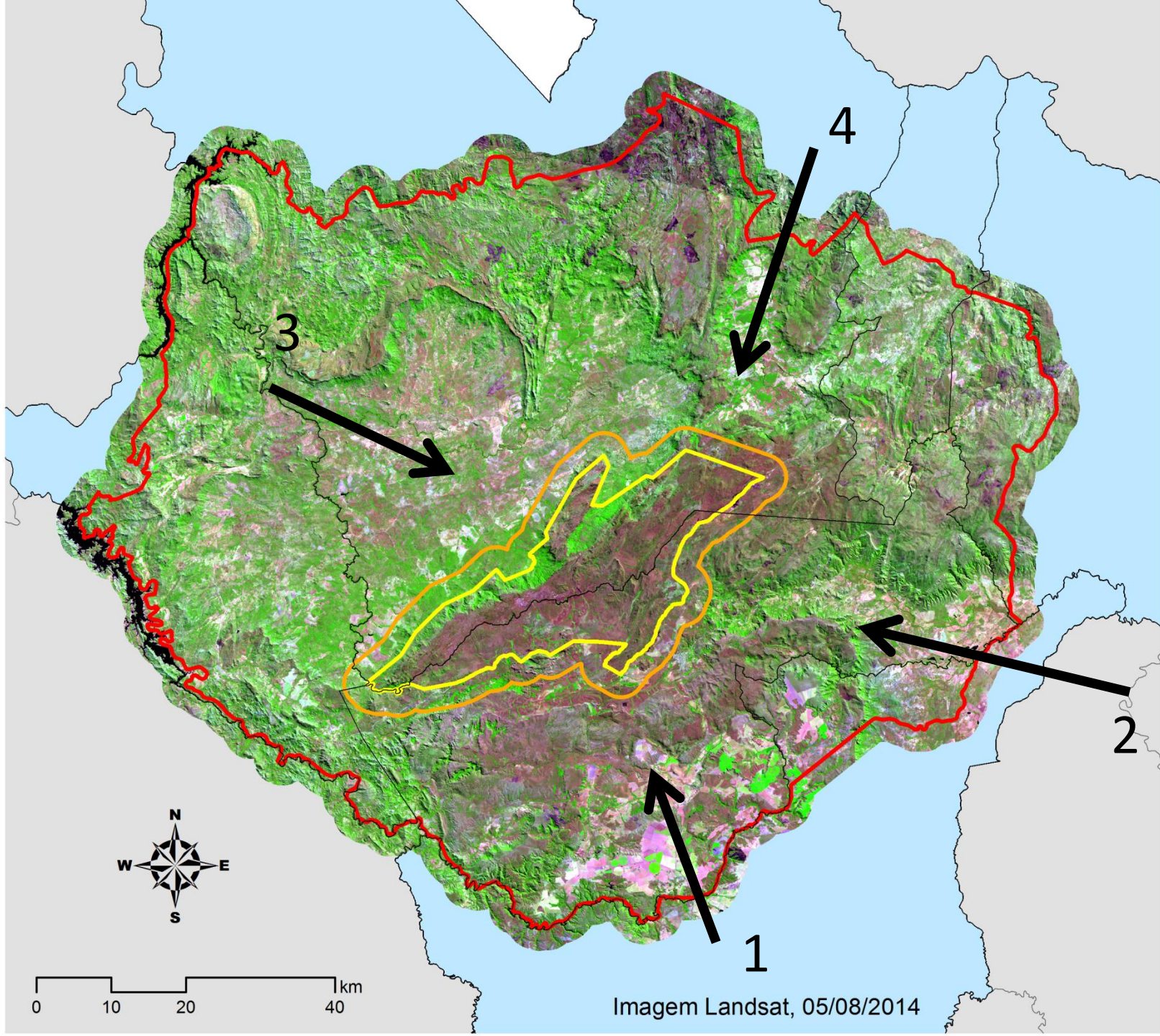
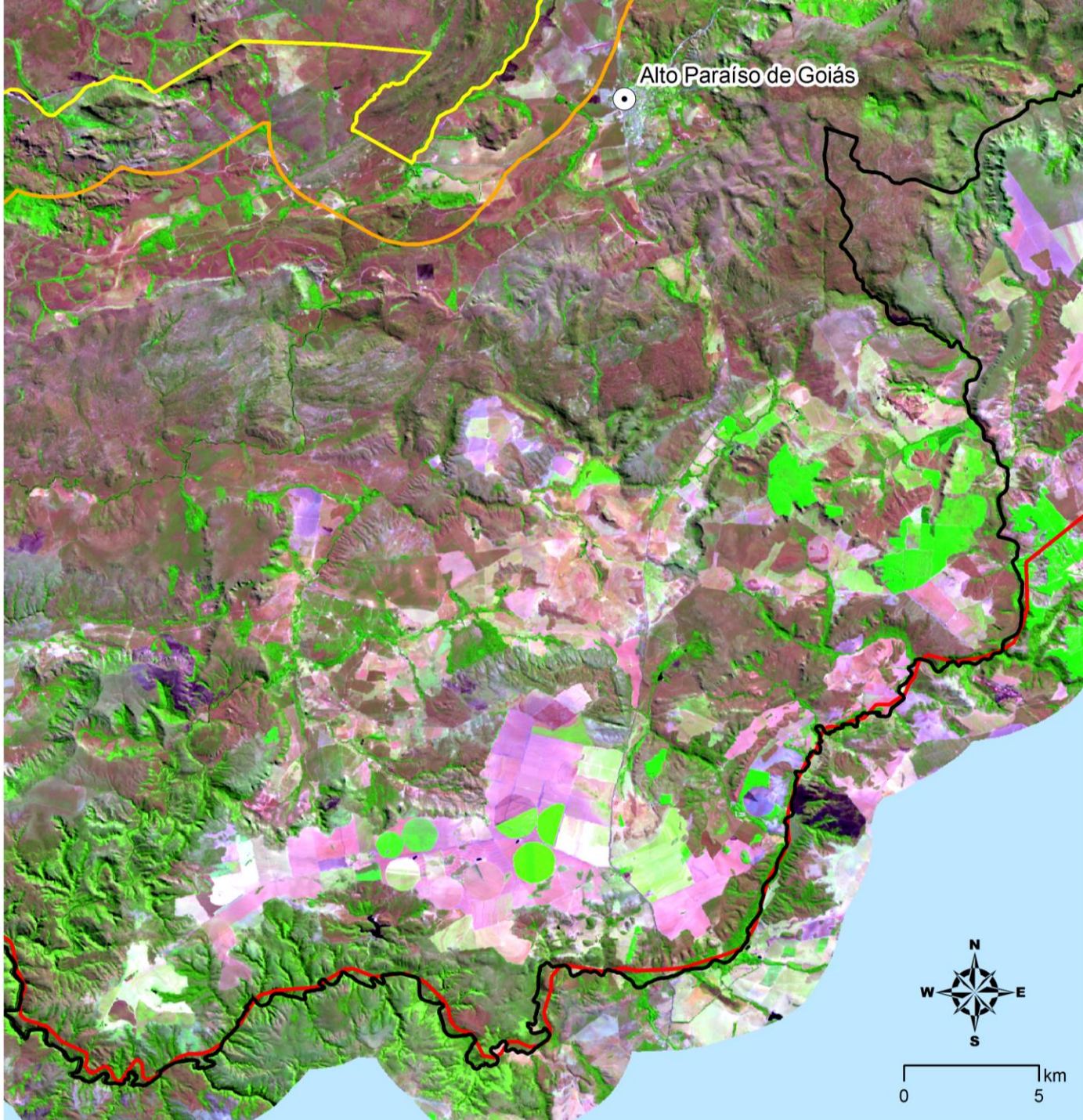



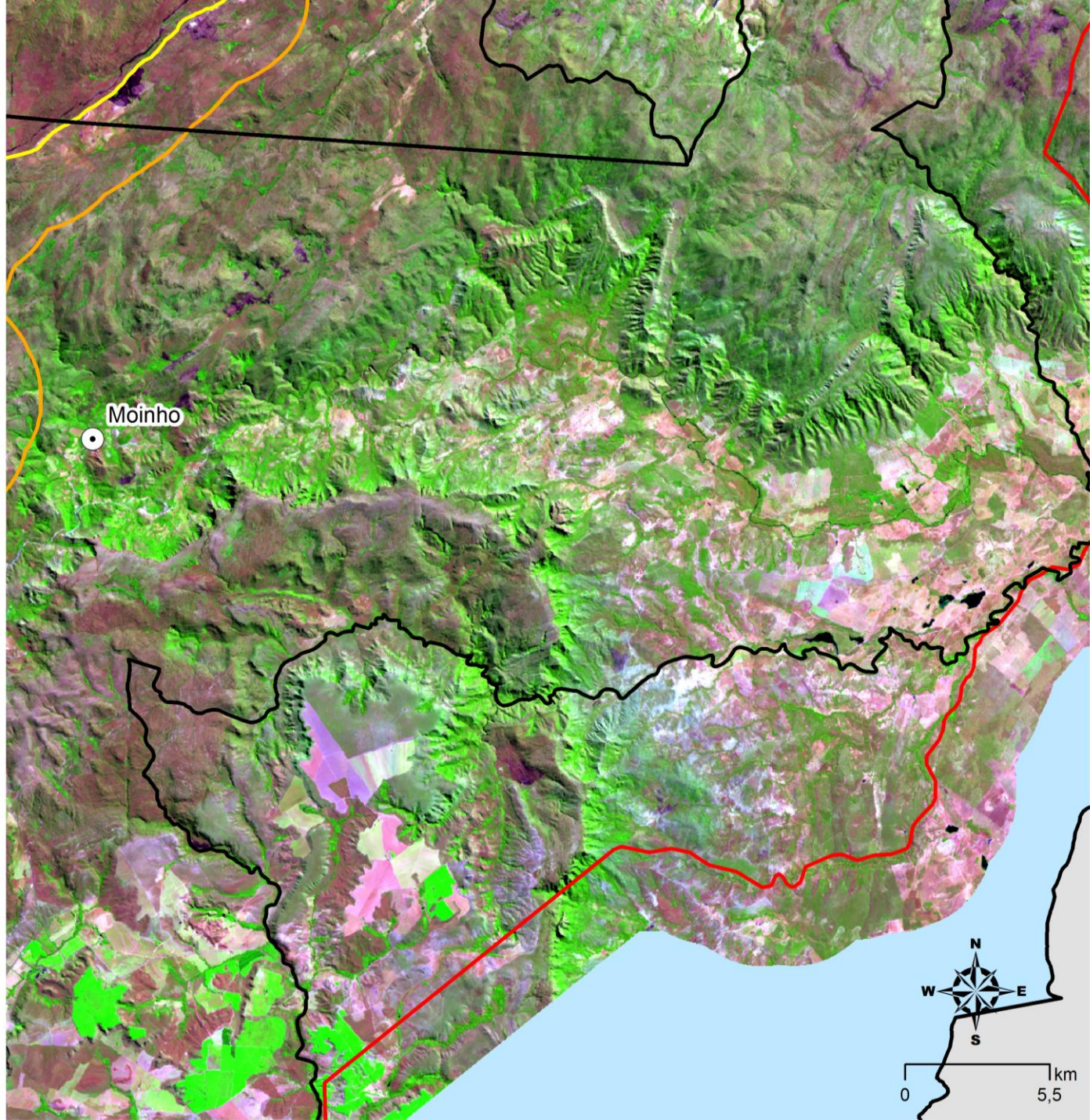

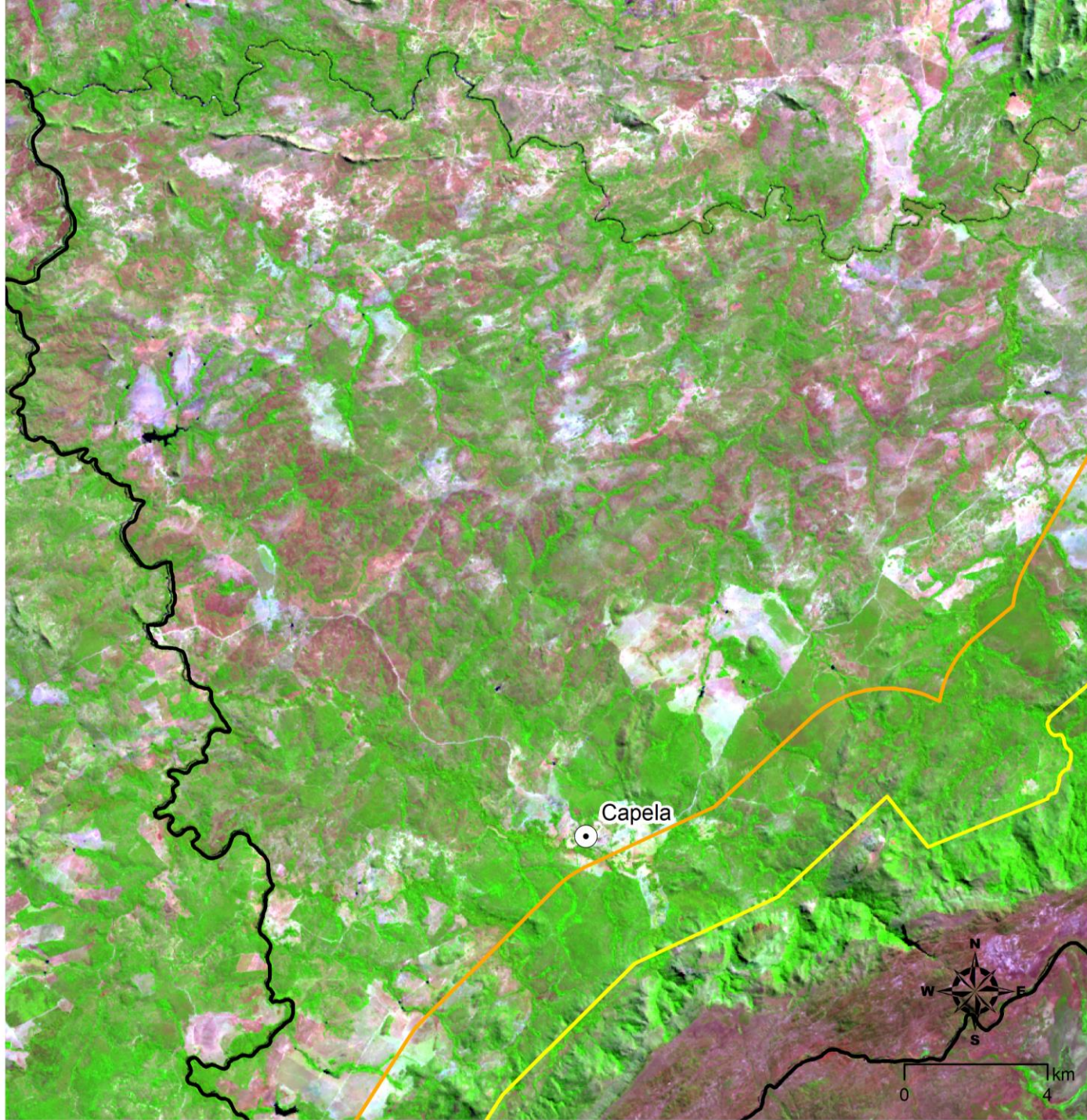

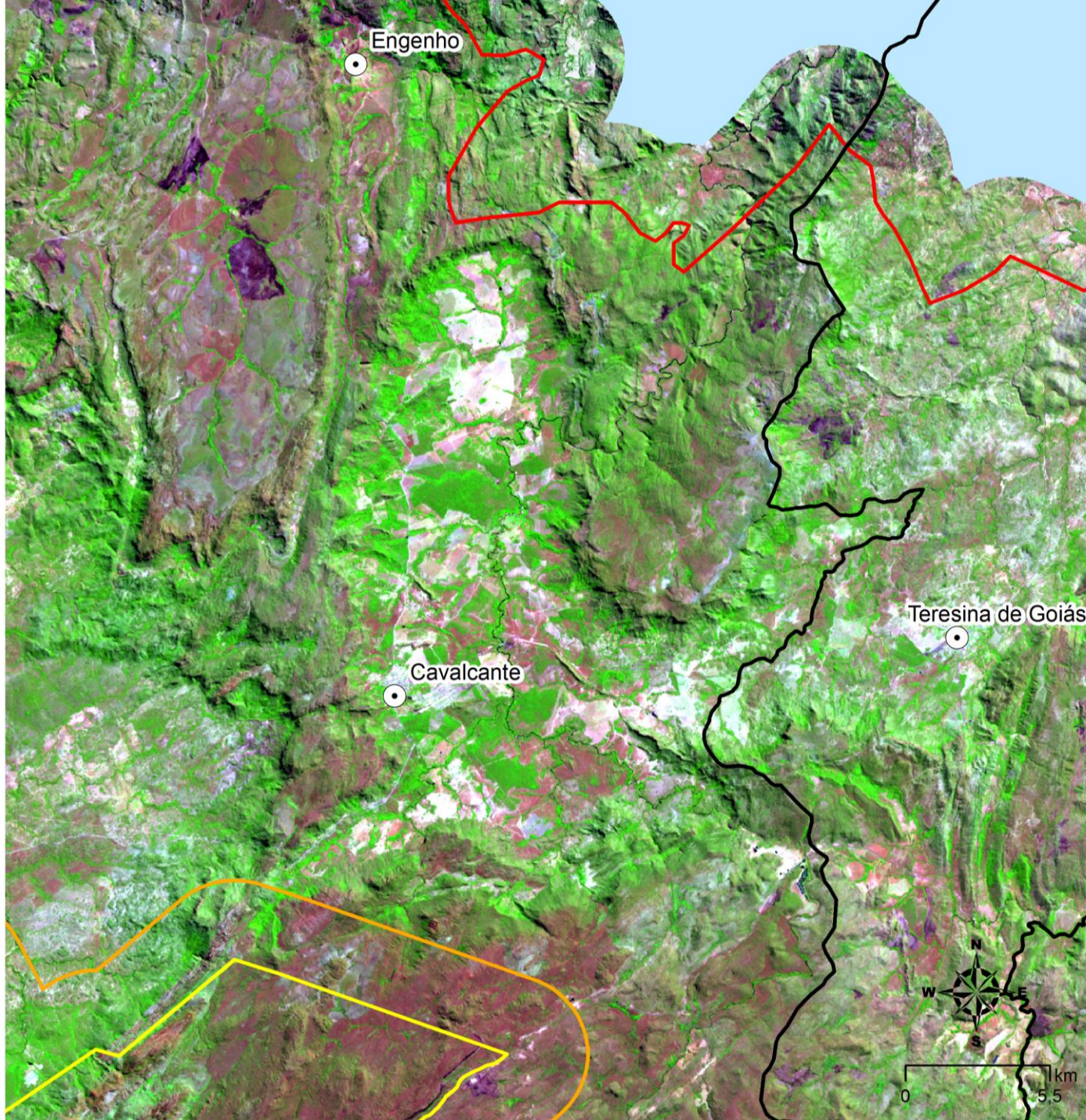

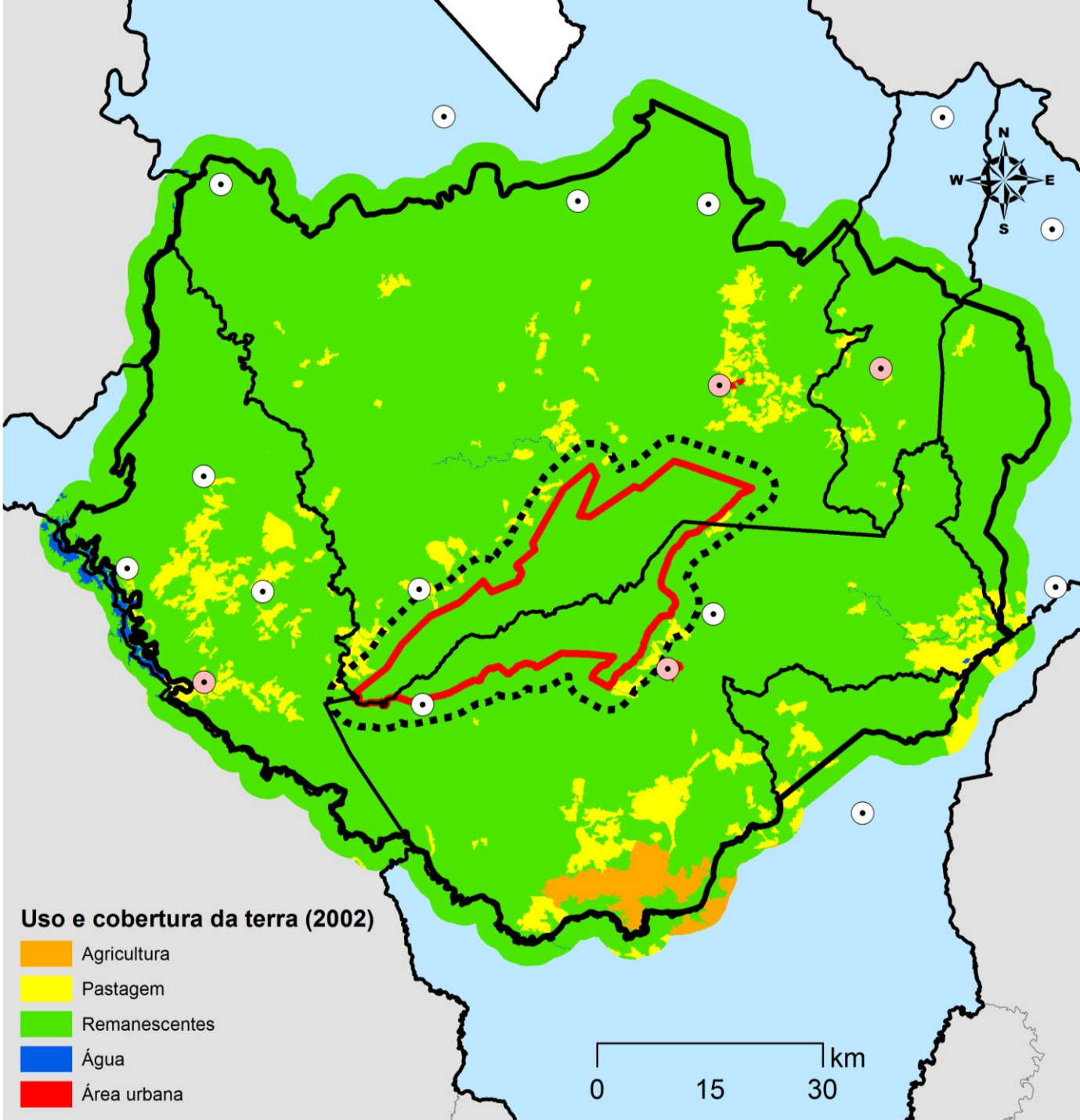

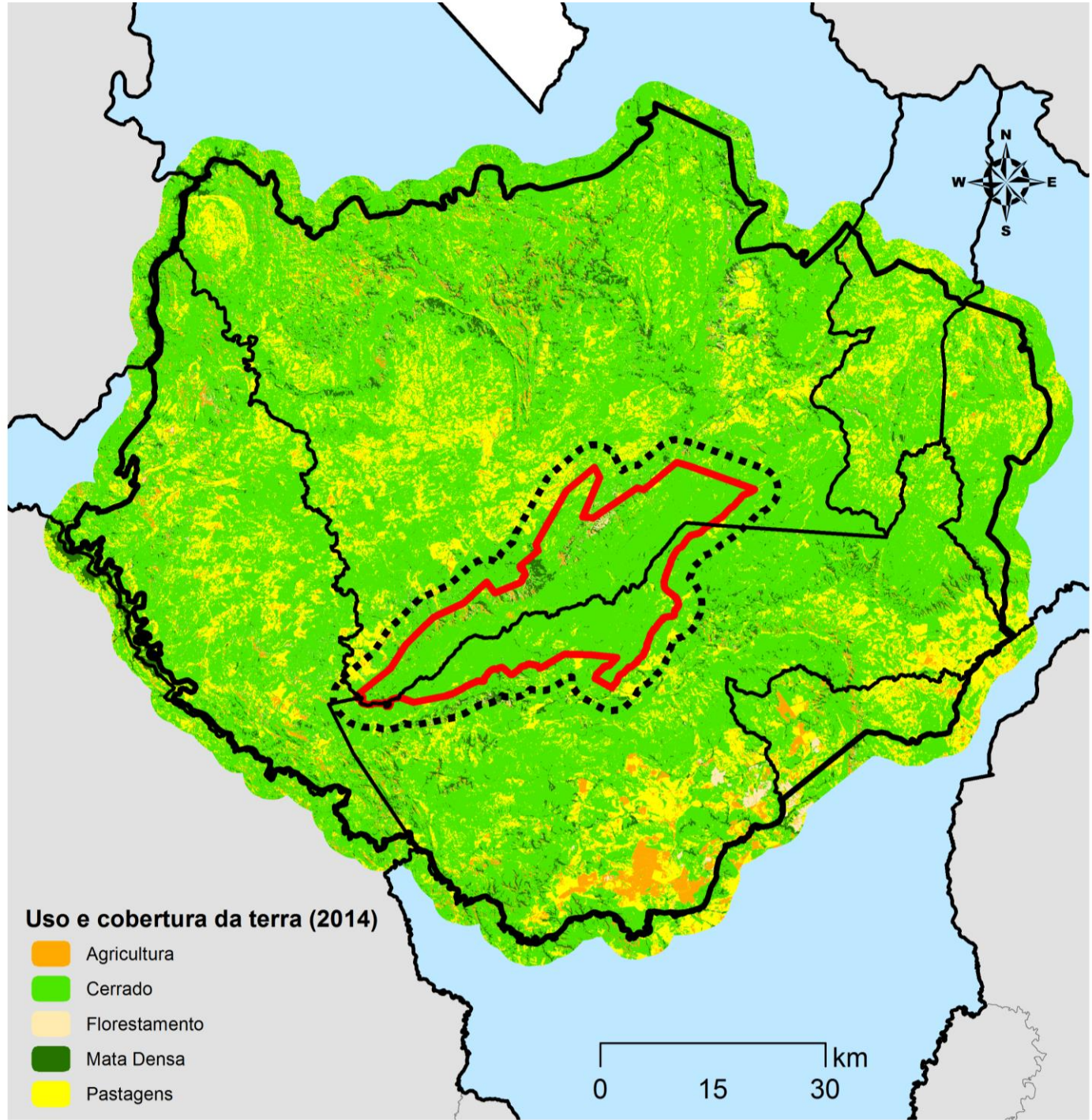

**Uso e cobertura da terra (2014)**



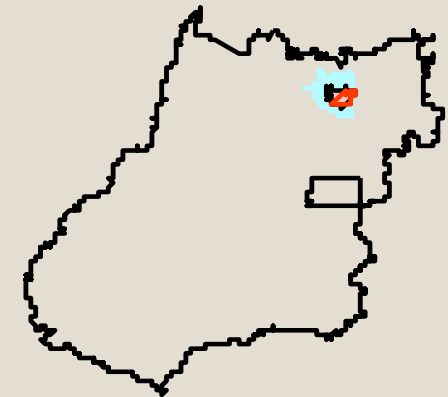

-  Agricultura
-  Cerrado
-  Florestamento
-  Mata Densa
-  Pastagens

0 15 30 km

# Resumo do histórico da alterações em sua abrangência



## DECRETOS

-  Dec. N° 49.875, 11/01/1961  
625.000 ha.
-  Dec. N° 70.492, 11/05/1972  
171.924,54 ha.
-  Dec. N° 86.596, 17/11/1981  
60.000 ha.
-  Dec. N° 99.279, 06/06/1990  
65.514,7259 ha.

## Limite do Sítio do Patrimônio Natural Mundial – Setor I

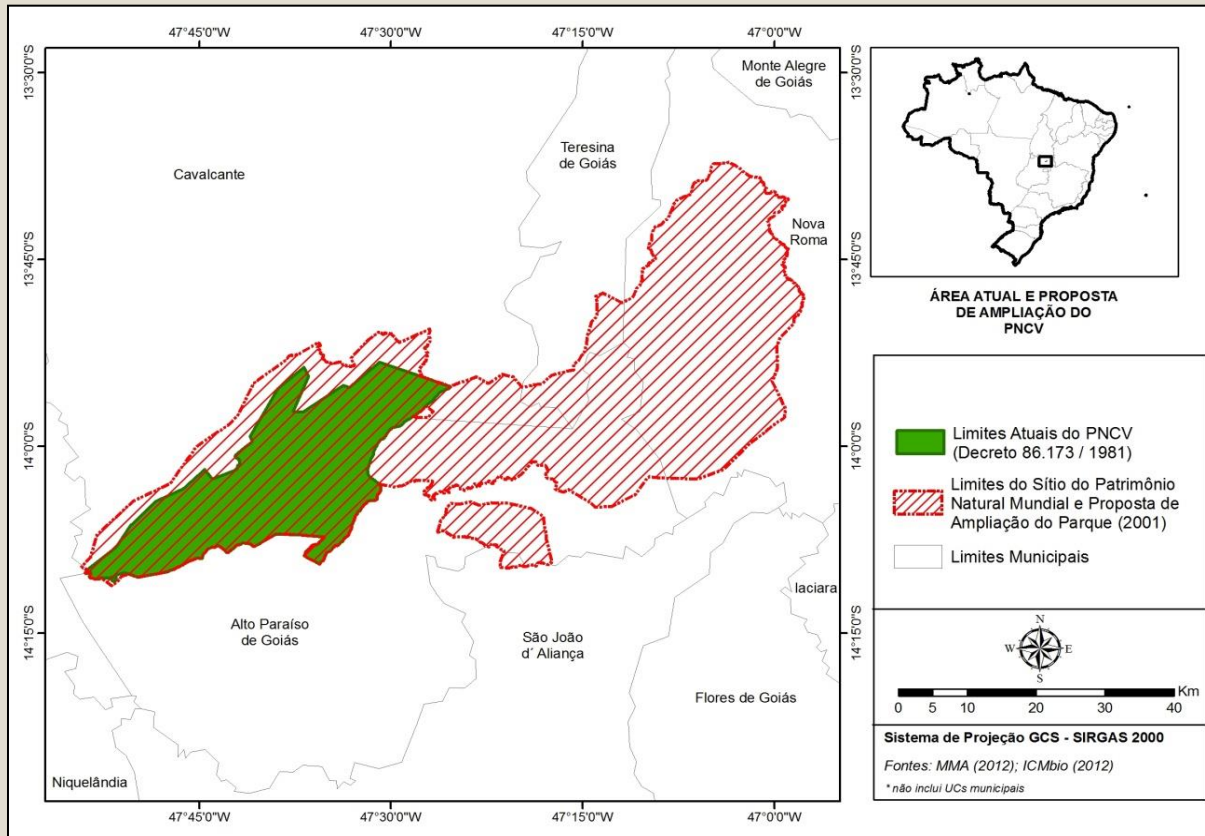

*No caso específico do PNCV, a nomeação se deu em função do reconhecimento de sua importância como um ecossistema singular, como um refúgio de determinadas espécies de destaque quanto ao grau de ameaça ou endemismo e como um ambiente potencialmente afetado por mudanças climáticas futuras (BADMAN et al., 2008).*

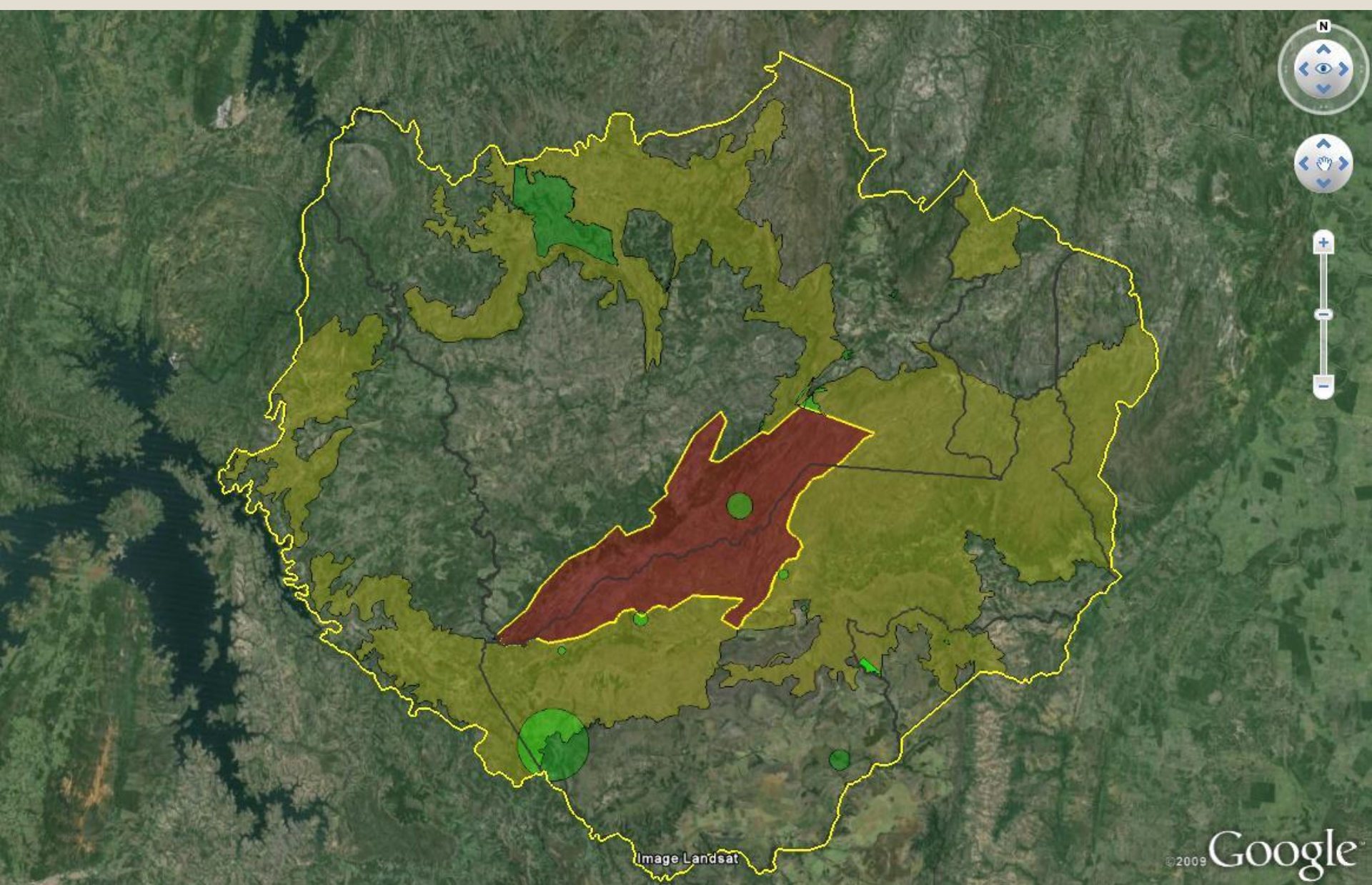

Image Landsat

©2009 Google

Data das imagens: 10/Abr/2013

13°57'36.51" S 47°39'21.12" O elev 2356 pés

Altitude do ponto de visão 100.53 mi



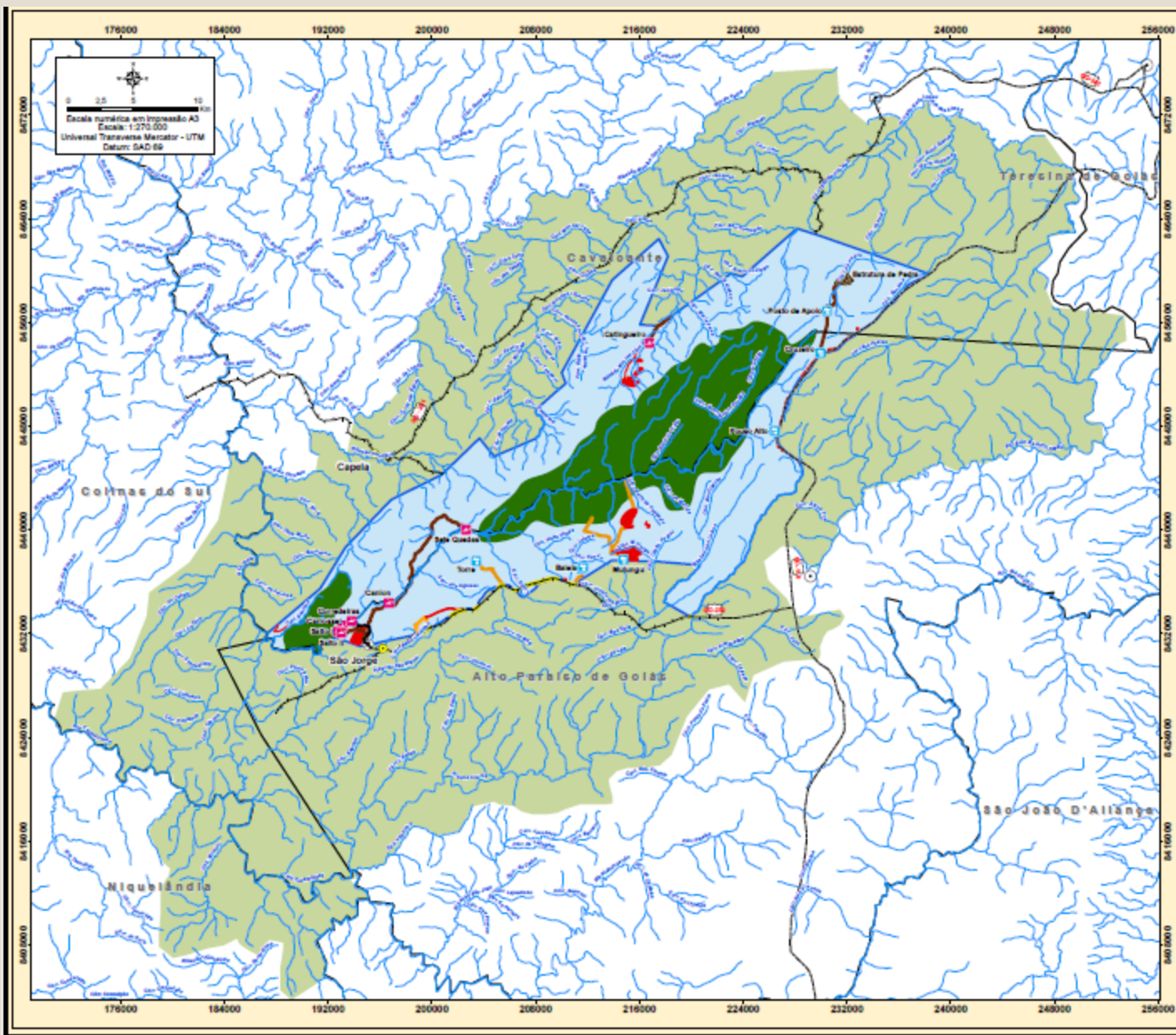

Escala numérica em impressão A3
   
 Escala: 1:270.000
   
 Universal Transverse Mercator - UTM
   
 Datum: SAD 69

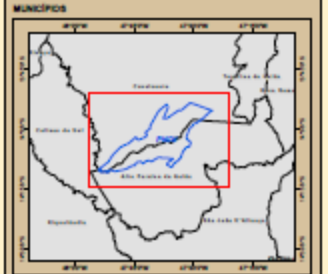

- Legenda**
- Parque Nacional da Chapada dos Veadeiros - PNCV
  - Sede do PNCV
  - Atrativos de Banho
  - Atrativos Históricos
  - Pontos Catastrais de Fiscalização
  - Sedes Municipais
  - Povoados
  - Municípios
  - Vias Pavimentadas
  - Vias não Pavimentadas
  - Hidrografia
  - Zona Intangível - ZI
  - Zona Primitiva - ZP
  - Zona de Recuperação - ZR
  - Zona de Uso Interno - ZUI
  - Zona de Uso Conflitante - ZUC
  - Zona de Uso Externo - ZUEX
  - Zona de Uso Especial - ZUES
  - Zona de Amortecimento - ZA

<b>Identificação do Projeto</b>	
Plano de Manejo do Parque Nacional da Chapada dos Veadeiros	
Título do Mapa	
Mapa 03 - Zoneamento do Parque Nacional da Chapada dos Veadeiros	
<b>Órgão Responsável</b>	
Instituto Chico Mendes de Conservação de Biodiversidade	
<b>Responsável Técnico</b>	<b>Data</b>
Rosângela Lima	Setembro/2008
Prof. Anderson	Fonte
CRB/CIP (14.040)	19/09/2008
WSP/Equipe Técnica	Atualizado em março, 2008

Precisamos olhar o sistema integrado, pensar no presente e futuro.

Precisamos de uma Chapada Sustentável, façamos a nossa parte!

