



Ministério do Meio Ambiente  
Instituto Brasileiro do Meio Ambiente e dos Recursos Naturais Renováveis  
**Diretoria de Licenciamento Ambiental**

# Licenciamento Ambiental Federal – UHE São Luiz do Tapajós

**Regina Coeli Montenegro  
Generino**

Coordenadora-Geral de Infraestrutura de Energia Elétrica

dezembro / 2015



- UHE São Luiz do Tapajós

- A UHE São Luiz do Tapajós encontra-se em licenciamento pelo Ibama sob o Processo administrativo nº 02001.003643/2009-77;
- O projeto tem como empreendedor as Centrais Elétricas Brasileiras S.A. – Eletrobras;
- O Estudo de Impacto Ambiental (EIA/Rima) foi elaborado pela CNEC Worley Parsons Engenharia S.A,



- UHE São Luiz do Tapajós

- O empreendimento está previsto para ser instalado no rio **Tapajós**, abrangendo áreas pertencentes aos municípios de **Itaituba e Trairão**, localizados no oeste do estado do Pará;
- Potência instalada de 8.040 MW;
- Contempla a construção de uma Casa de Força Principal, junto à margem direita, com 36 turbinas de 215 MW e uma Casa de Força Complementar, localizada na parte central da barragem, com duas turbinas de 150 MW;
- TVR com cerca de 7 km, com vazão mínima proposta de 1.068 m<sup>3</sup>/s.



## Histórico do processo da UHE São Luiz do Tapajós

- Houve redefinição dos limites das Unidades de Conservação que eram diretamente afetadas pelo projeto, por meio da publicação da **Lei nº 12.678/2012**;
- Em 19 de fevereiro de 2012 foi emitido o Termo de Referência para a elaboração dos Estudos Ambientais;
- O EIA foi protocolado em **05/06/2014** ( 27 meses após a emissão do TR);

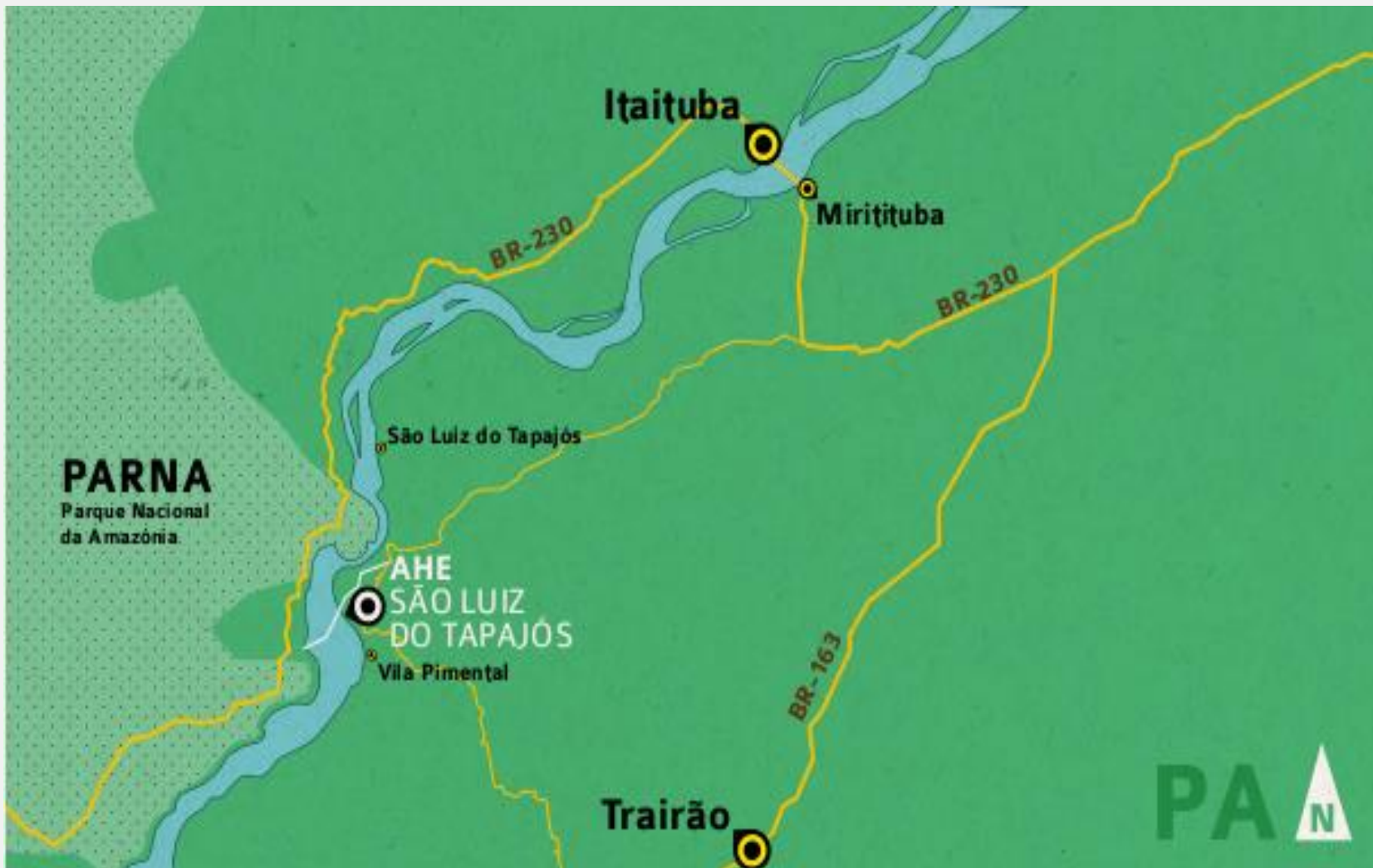



## Histórico do processo da UHE São Luiz do Tapajós

- Em novembro de 2014 são emitidos 6 (seis) pareceres, com a análise do diagnóstico do EIA/Rima dos meios socioeconômico, físico e biótico;
- Em 18/12/14, a equipe técnica emite o PAR. 02001.005017/2014-82 de análise dos impactos e dos programas ambientais apresentados no EIA do AHE São Luiz do Tapajós.
- Os pareceres elaborados pela equipe técnica, tanto do diagnóstico quanto de impactos e programas, geraram o DESPACHO 02001.003712/2015-91, intitulado de “**Complementações necessárias à análise de viabilidade ambiental do AHE São Luiz do Tapajós**”, encaminhado à Eletrobras pelo OF 02001.002132/2015-86 DILIC/IBAMA em 02/03/15.
- O Ibama aguarda a apresentação das complementações, por parte da Eletrobras, para dar continuidade às análises sobre a viabilidade do empreendimento.



## Manifestação dos intervenientes

- IPHAN – solicitou complementações e manifesta-se pelo indeferimento do diagnóstico (Ofício 325/2014 – CNA/DEPAM/IPHAN, em 1º/09/2014);
- FUNAI – informou que foram identificadas impropriedades no “Estudo do Componente Indígena” e solicitou complementações (Ofício 867/2014/PRES/FUNAI-MJ, em 27/11/2014);
- SVS – Emitiu Laudo de Avaliação do Potencial Malarígeno, em 02/02/2015.



Em 17 de setembro de 2015, realizou-se reunião no Ibama/Sede com o Sr. Hilário Vasconcelos Rocha, Secretário Municipal do Meio Ambiente de Itaituba/PA, na qual foi entregue o **Parecer Técnico de Análise dos Impactos e Programas Ambientais apresentados no EIA do AHE São Luiz do Tapajós elaborado pela Comissão Especial de Análise do EIA do Complexo Hidrelétrico do Tapajós.**

Este parecer técnico juntamente com outros documentos da sociedade civil sobre este empreendimento serão considerados durante o processo de análise da viabilidade ambiental da UHE São Luiz do Tapajós.





Ministério do Meio Ambiente  
Instituto Brasileiro do Meio Ambiente e dos Recursos Naturais Renováveis  
Diretoria de Licenciamento Ambiental – DILIC

**Regina Coeli Montenegro Generino**  
[www.ibama.gov.br/licenciamento](http://www.ibama.gov.br/licenciamento)

[cgene.sede@ibama.gov.br](mailto:cgene.sede@ibama.gov.br)  
Telefone 61 3316.1292

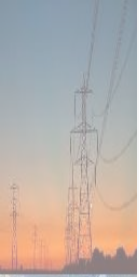

*o Brasil passa por aqui*