

**CÂMARA DOS DEPUTADOS
COMISSÃO DE MEIO AMBIENTE E DESENVOLVIMENTO SUSTENTÁVEL**

**AUDIÊNCIA PÚBLICA
PROPOSIÇÃO DE MEDIDAS MITIGADORAS QUE VISEM À REDUÇÃO DO
NÚMERO DE ATROPELAMENTOS DE ANIMAIS SILVESTRES**



**ANGELA MARIA BRANCO
SECRETARIA MUNICIPAL DE SEGURANÇA URBANA
PREFEITURA DE SÃO PAULO**

BRASÍLIA - 09/04/2015

MEDIDAS MITIGADORAS QUE VISEM À REDUÇÃO DO NÚMERO DE ATROPELAMENTOS DE ANIMAIS SILVESTRES

INSTRUMENTOS DE DETECÇÃO

- DISPOSITIVOS MÓVEIS
- APLICATIVOS: WAZE; URUBU
- SISTEMAS DE REGISTRO DE RESGATES

MEIOS

- PLANO DE MANEJO - UNIDADES DE CONSERVAÇÃO - FAUNA
 - ÁREAS DE PASSAGEM DE FAUNA - CORREDORES / PONTES / TÚNEIS
-

MEDIDAS MITIGADORAS QUE VISEM À REDUÇÃO DO NÚMERO DE ATROPELAMENTOS DE ANIMAIS SILVESTRES

COMUNICAÇÃO

- SINALIZAÇÃO COM PLACAS
- REDUTORES DE VELOCIDADE
- RADARES

RECURSOS

- TCA / TAC
 - ORÇAMENTÁRIOS
 - FUNDOS NACIONAIS, ESTADUAIS E MUNICIPAIS
-

ANIMAIS SILVESTRES VITIMADOS



ATROPELAMENTO

ELETROCUSSÃO

OCORRÊNCIAS COM ANIMAIS SILVESTRES - GUARDA CIVIL METROPOLITANA 2010 - 2014

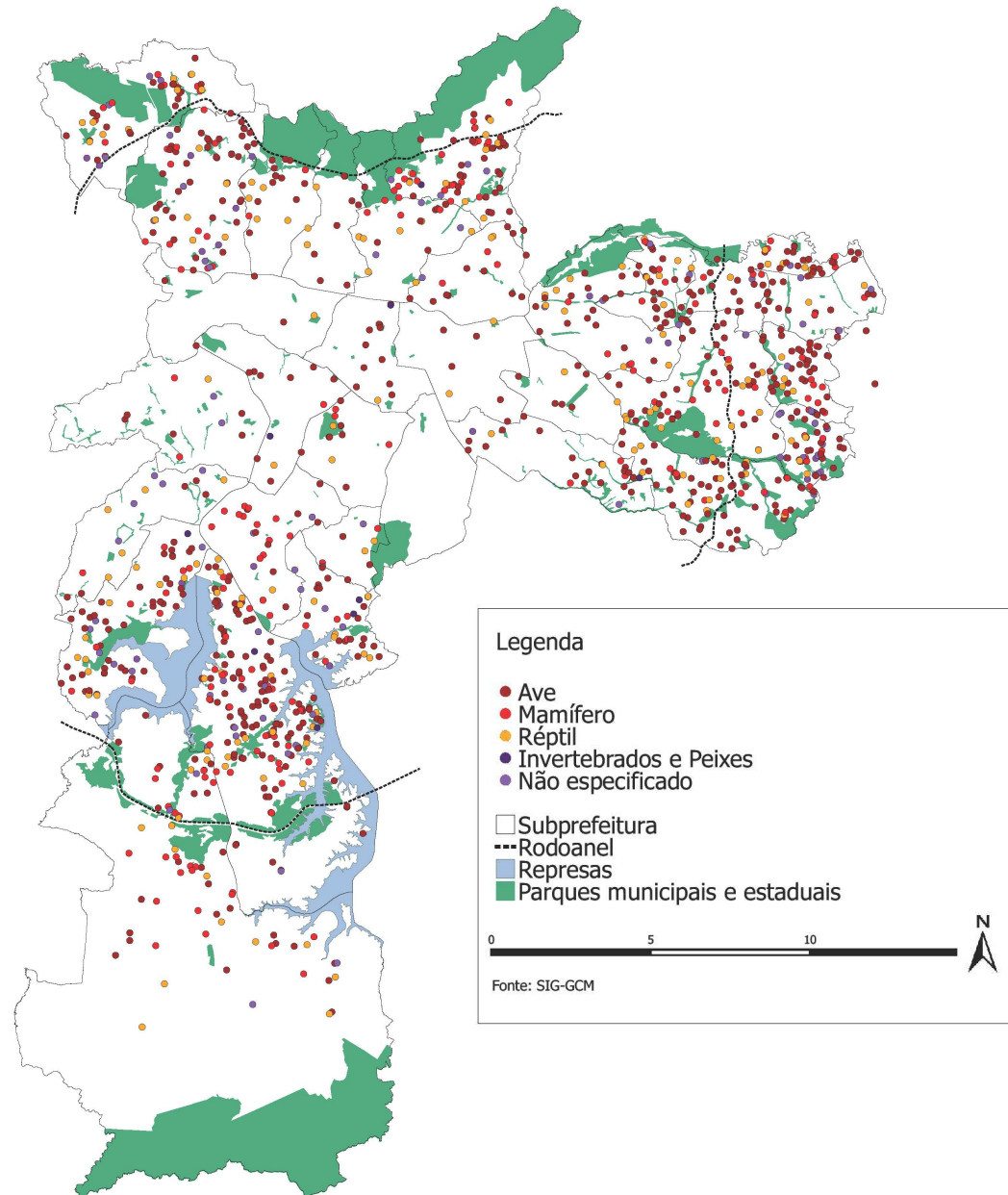

Fonte: SIG-GCM/SMSU

ATENDIMENTOS DE CHAMADAS - 153 / 156



Ambiental Leste : VILA PRUDENTE

Fonte: GCM/SMSU/PMSP



SECRETARIA MUNICIPAL DO VERDE E DO MEIO AMBIENTE/PMSP
DIVISÃO TÉCNICA DE MEDICINA VETERINÁRIA E MANEJO DA FAUNA SILVESTRE (DEPAVE-3)

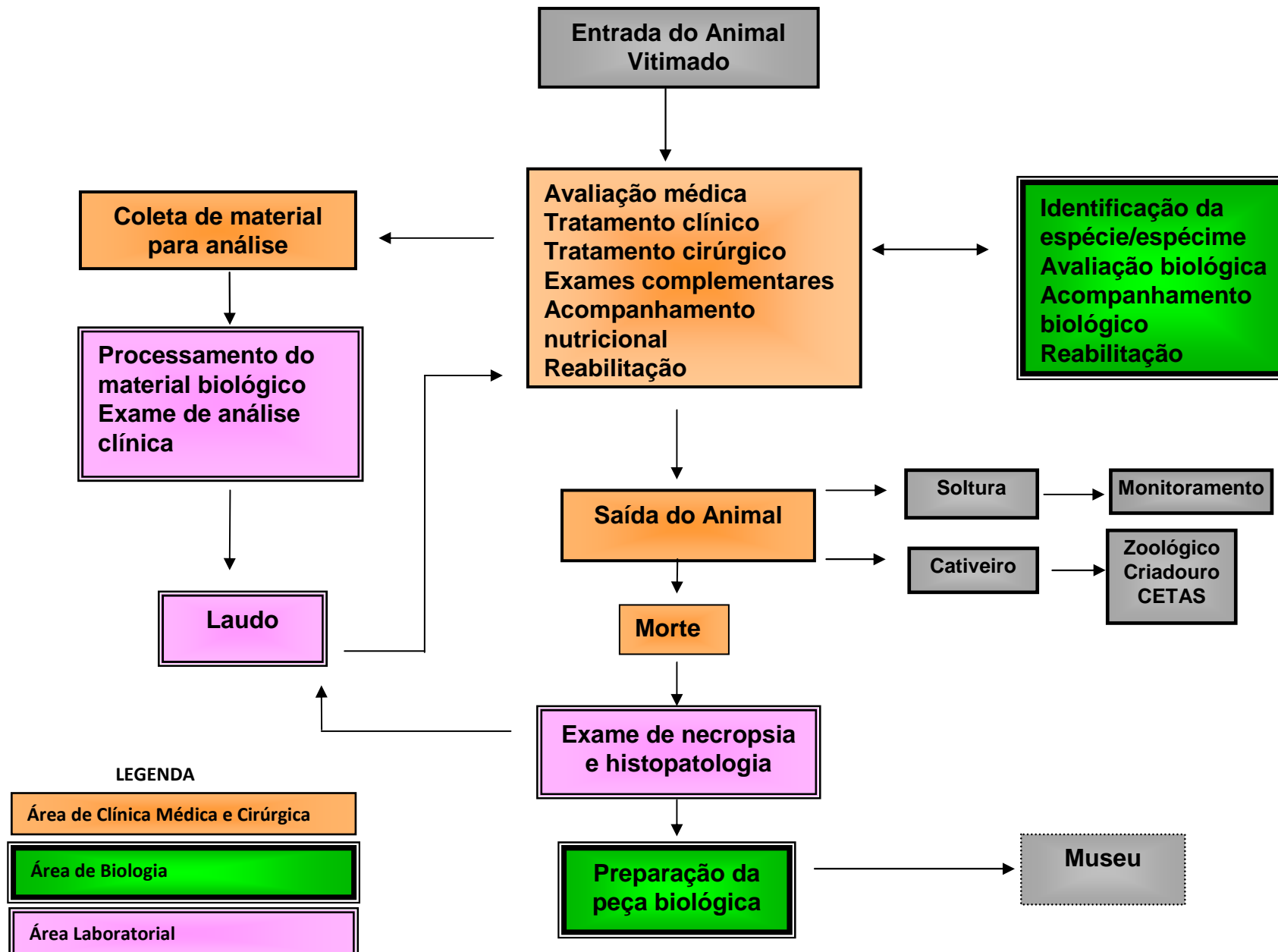

RESGATE DE ANIMAIS SILVESTRES

Diário Oficial da Cidade de São Paulo - Sexta-feira, 27 de junho de 2014

PORTARIA INTERSECRETARIAL 001/SMSU-SVMA/2014

RESOLVEM:

Art. 1º - Estruturar e organizar, em parceria, o Serviço de Resgate de Animais Silvestres vitimados na Cidade de São Paulo.



VIATURA

RESGATE DE ANIMAIS SILVESTRES

criação e arte : EVANDRO RIBEIRO



Fonte: GCM/SMSU/PMSP

**CENTRO DE MANEJO E CONSERVAÇÃO DE ANIMAIS SILVESTRES
DIVISÃO TÉCNICA DE MEDICINA VETERINÁRIA E MANEJO DA FAUNA SILVESTRE -
DEPAVE-3/SVMA/PMSP**



Fonte: SMSU/PMSP

ATENDIMENTO DE ANIMAIS SILVESTRES VITIMADOS

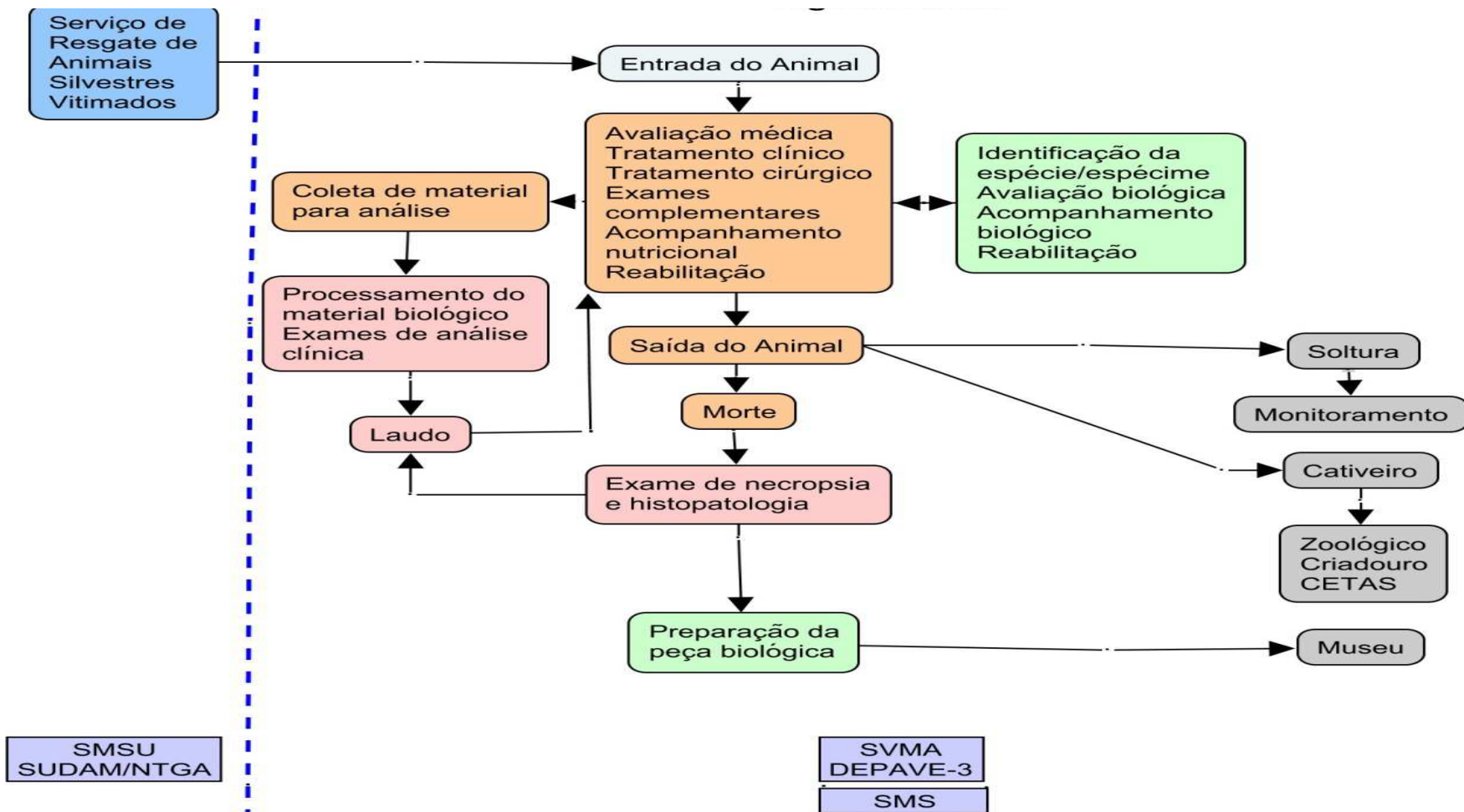

Legenda

Área de Clínica Médica	Órgãos Executores
Área de Biologia	Integração: Serviço, Estrutura e Sistema.
Área Laboratorial	
Destino	

ATENDIMENTO DE ANIMAIS SILVESTRES VITIMADOS

Serviço de Manejo de Animais Silvestres - Vigilância pela Biodiversidade VigiBio-Fauna

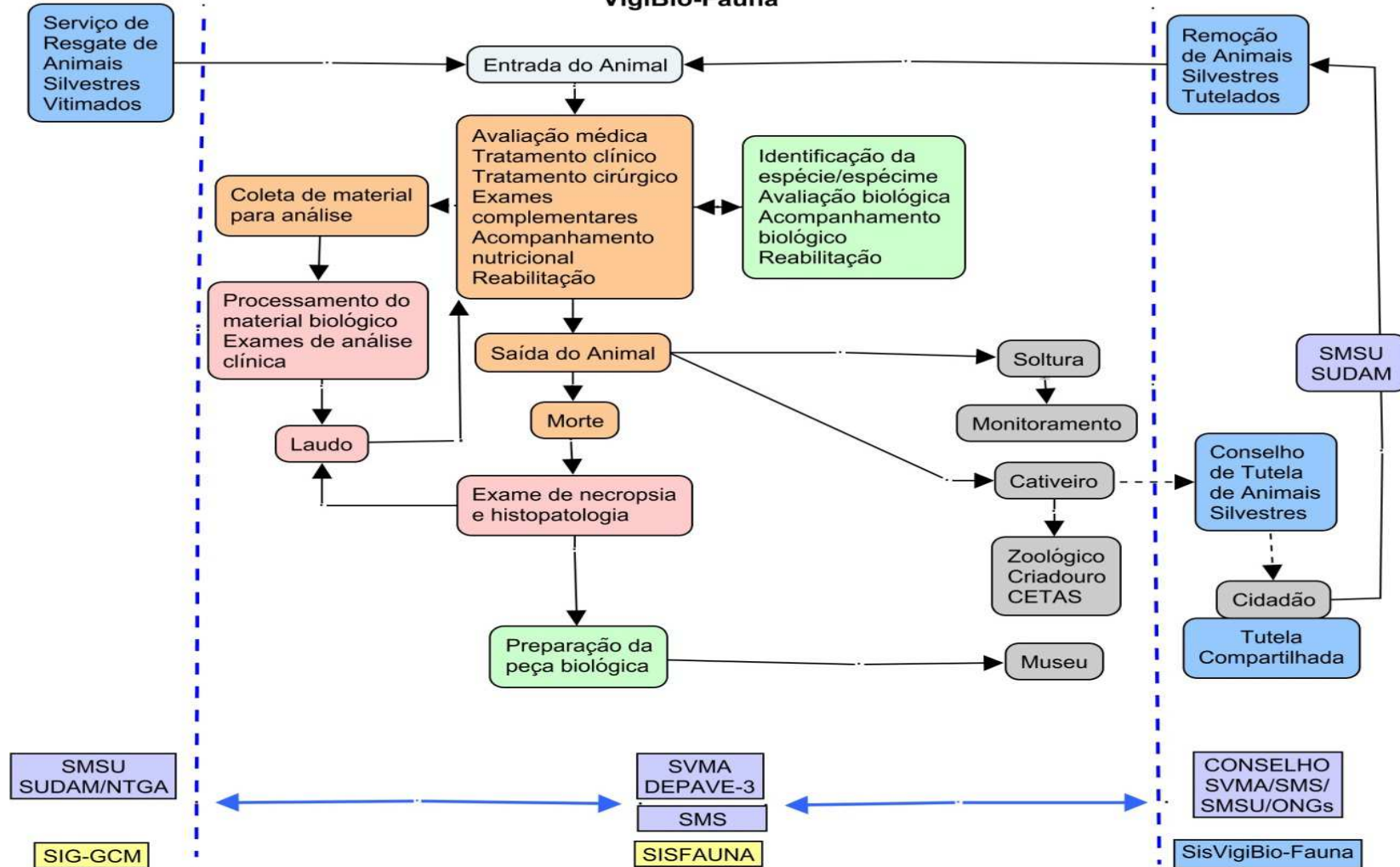

Legenda

Área de Clínica Médica	Órgãos Executores
Área de Biologia	Sistemas Existentes
Área Laboratorial	Integração: Serviço, Estrutura e Sistema.
Destino	

DESTINAÇÃO DE ANIMAIS SILVESTRES - COM SEQUELAS

MINUTA DE LEI - VIGIBIO-FAUNA

Cria o Programa de Vigilância pela Biodiversidade Faunística - VigiBio-Fauna; define as atribuições dos órgãos municipais que atuam na defesa e proteção da fauna silvestre; institui o Conselho Municipal de Tutela Compartilhada de Animais Silvestres Nativos Vitimados e a Tutela-cidadã, no âmbito do Município de São Paulo.

SEGURANÇA URBANA - MEIO AMBIENTE - SAÚDE

VIGILÂNCIA EM SAÚDE

Muito agradecida!

Fonte: DEPAVE -3

03.24.2010 17:08:05

