

PARCERIA MMA E CAIXA



CAIXA



Ministério do
Meio Ambiente

GOVERNO FEDERAL
BRASIL
PÁTRIA EDUCADORA

O QUE É O CAR?

- ✓ Registro eletrônico **obrigatório** para todos os imóveis rurais
- ✓ Integra as informações ambientais das propriedades e/ou posses rurais referentes à situação das:

Áreas de Preservação Permanente – APPs

Reserva Legal- RL

Remanescentes de vegetação nativa

Áreas de Uso Restrito -AUR

Áreas Consolidadas

MARCO LEGAL

- ✓ LEI 12.651, DE 25 DE MAIO DE 2012 – NOVO CÓDIGO FLORESTAL
 - ✓ DECRETO Nº 7.830, DE 17 DE OUTUBRO DE 2012
 - ✓ DECRETO Nº 8.235, DE 5 DE MAIO DE 2014
- ✓ INSTRUÇÃO NORMATIVA Nº 2, DE 5 DE MAIO DE 2014
- ✓ INSTRUÇÃO NORMATIVA MMA Nº3 DE 18 DE DEZEMBRO DE 2014
 - ✓ DECRETO Nº 8.439, DE 29 DE ABRIL DE 2015
 - ✓ PORTARIA Nº 100/15- MMA

VANTAGENS

PRODUTORES

- ✓ Comprovar regularidade ambiental
- ✓ Segurança jurídica
- ✓ Suspensão de sanções
- ✓ Obtenção de crédito agrícola
- ✓ Acesso aos Programas de Regularização Ambiental - PRAs
- ✓ Planejamento do imóvel rural
- ✓ Possibilitar certificações do ativo ambiental

ÓRGÃOS AMBIENTAIS

- ✓ Distinguir entre desmatamento legal e ilegal
- ✓ Facilitar monitoramento e o combate ao desmatamento
- ✓ Apoiar o licenciamento
- ✓ Instrumento para o planejamento de políticas públicas
- ✓ Conhecimento da realidade ambiental no meio rural
- ✓ Melhorar a gestão ambiental

RESULTADOS DO CAR

Imóveis Rurais Cadastrados

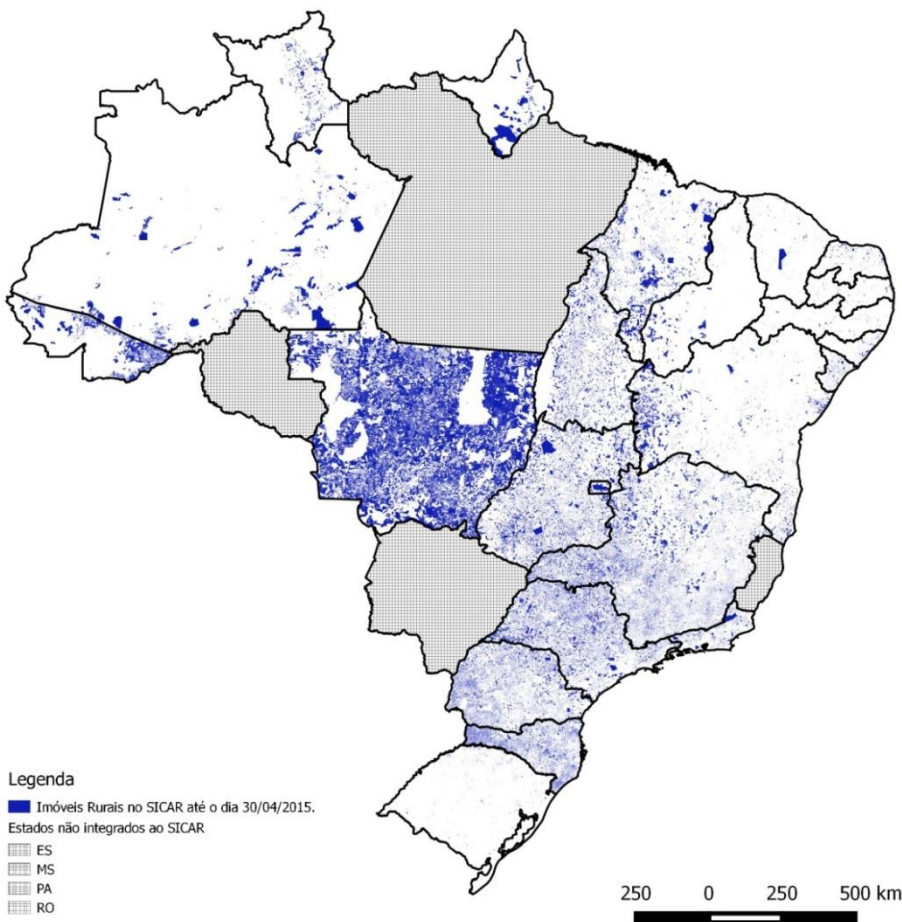

Imóveis Rurais Cadastrados e Terras Indígenas, Florestas Públicas, Unidades de Conservação

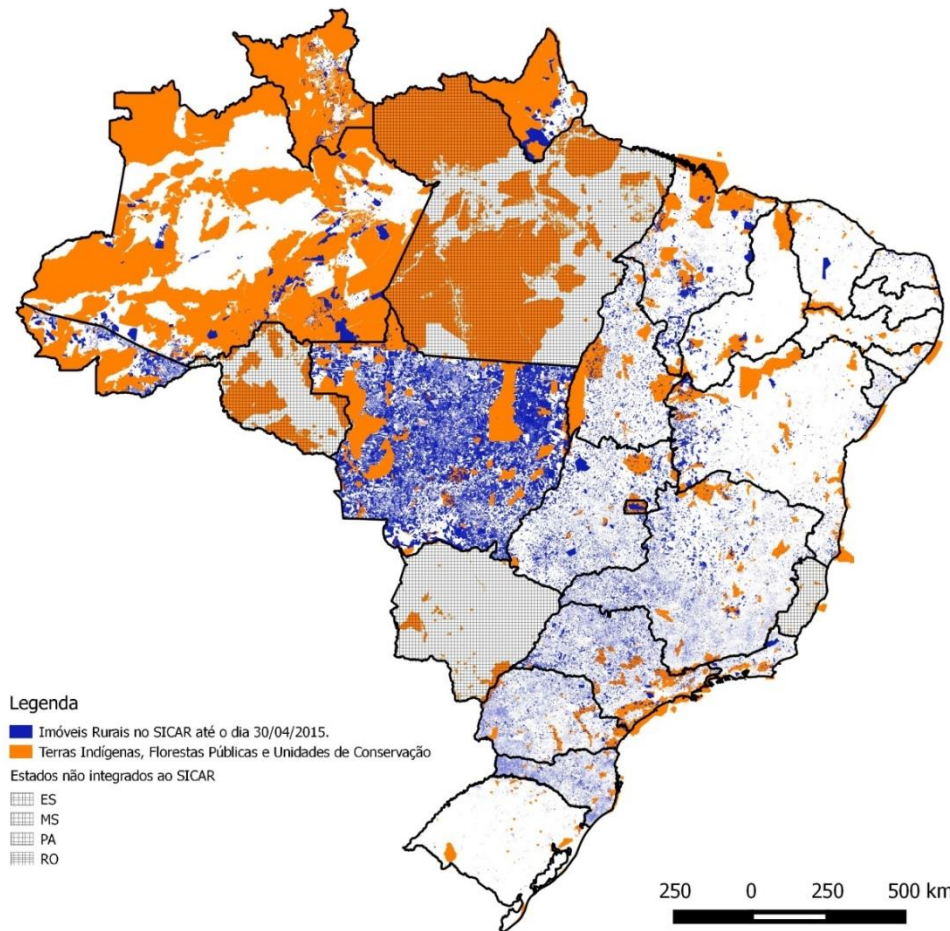

RESULTADO CAR - REGIÕES

94,8 milhões de hectares de área cadastrável

76,52% de área já cadastrada

72,6 milhões de hectares já cadastrados

23,01% de área já cadastrada

76,1 milhões de hectares de área cadastrável

17,5 milhões de hectares já cadastrados

129,9 milhões de hectares de área cadastrável

53,82% de área já cadastrada

69,9 milhões de hectares já cadastrados

48,72% de área já cadastrada

54,9 milhões de hectares de área cadastrável

26,7 milhões de hectares já cadastrados

19,87% de área já cadastrada

41,7 milhões de hectares de área cadastrável

8,3 milhões de hectares já cadastrados

CAR NO SEMIÁRIDO BRASILEIRO

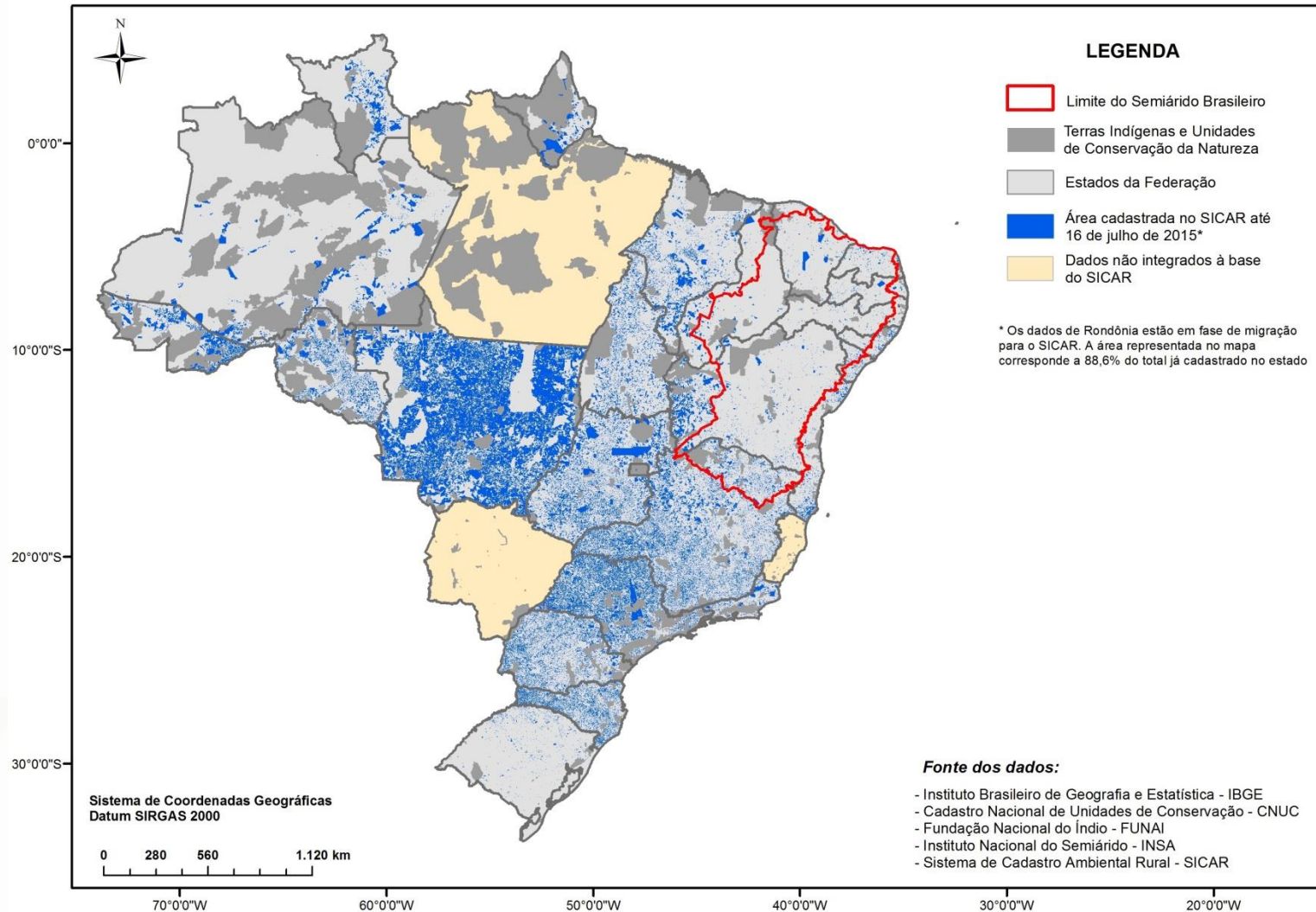

CAR NO SEMIÁRIDO BRASILEIRO

Registros no Cadastro Ambiental Rural até 30/04/2015 no Semiárido Brasileiro
Imóveis rurais com até 4 módulos fiscais

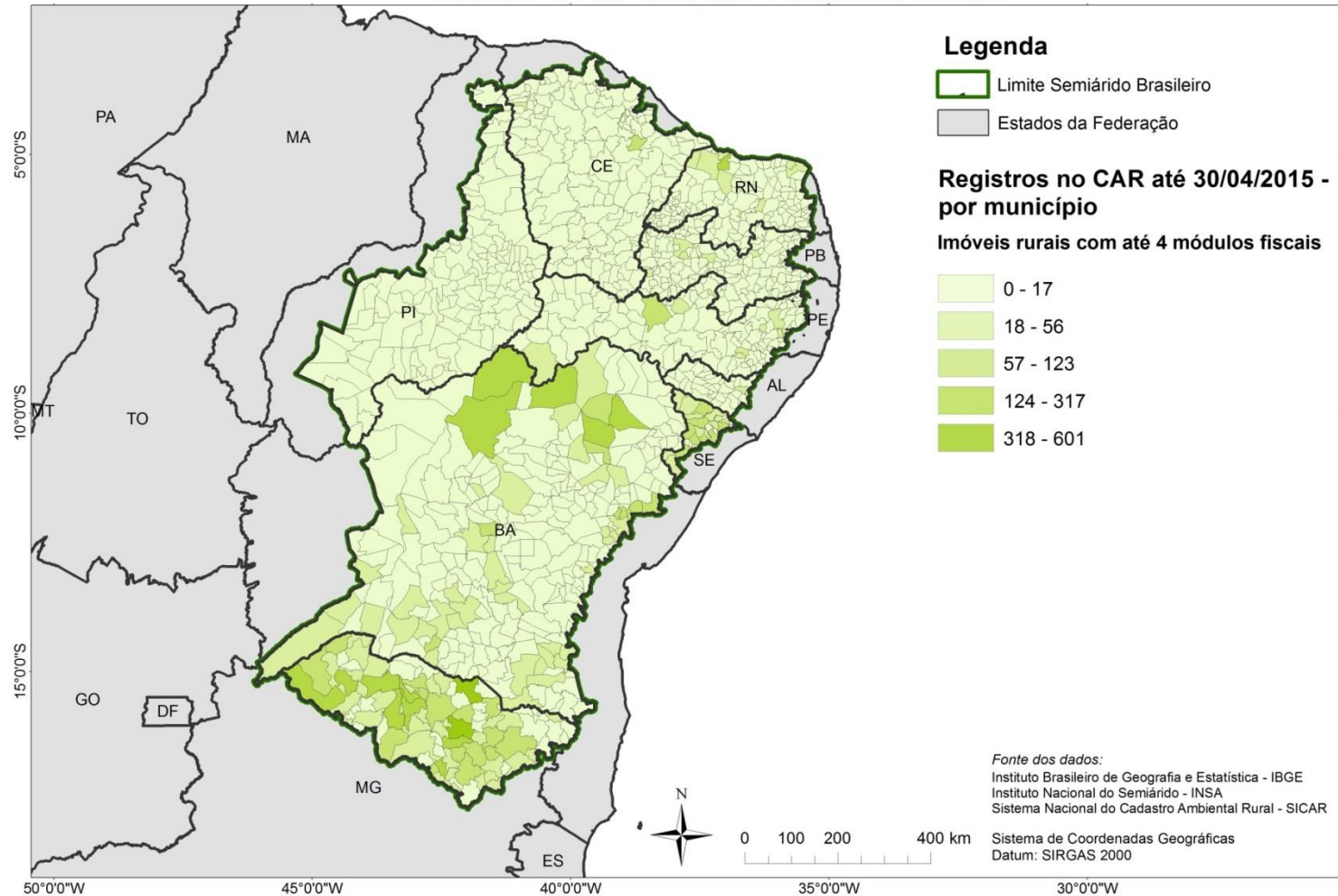

CAR NO SEMIÁRIDO BRASILEIRO

| | |
|--|----------|
| Número de municípios | 1.133 |
| Área Total Passível de cadastro (ha) | 49.4 Mha |
| Área de 0 - 4 MF passível de cadastro (ha) | 21.4 Mha |
| Área total já cadastrada (ha) | 3.4 Mha |
| Número de Imóveis cadastrados | 21.453 |
| Número de Imóveis cadastrados de 0-4 MF | 19.290 |

Análise dos dados

| | |
|--|--------|
| % da Área total já cadastrada no Sicar | 6,90% |
| % dos imóveis de 0-4 MF em relação ao total cadastrado | 89,92% |

MODULO RELATÓRIO SICAR

Nome: Carlos Eduardo Portella Stum (037.227.657-51)
Perfil: Administrador

Sair



Buscar Imóveis | Relatórios Gerais | Informações do CAR por Tema

Buscar Imóveis

Otimize sua busca

| | | | |
|--|--|---|------------------------------|
| Nome do Imóvel: <input type="text" value="presente"/> | Número de Registro no CAR: <input type="text"/> | | |
| Status: Todos Ativo Pendente Cancelado | Tipo do Imóvel: Todos Imóvel Rural Imóvel Rural de Povos e Comunidades Tradicionais Imóvel Rural de Assentamentos da Reforma Agrária | | |
| Data de Envio / De: <input type="text" value="dd/mm/aaaa"/> | Até: <input type="text" value="dd/mm/aaaa"/> | Área do Imóvel (ha) / De: <input type="text"/> | Até: <input type="text"/> |
| Módulos Fiscais / De: <input type="text"/> | Até: <input type="text"/> | UF: Goiás | Município: Goiânia |

Filtrar por Dados do Cadastrante

| | |
|-------------------------------|------------------------------|
| Nome: <input type="text"/> | CPF: <input type="text"/> |
|-------------------------------|------------------------------|

Filtrar por Dados do Proprietário, Possuidor ou Concessionário

| | |
|---------------------------------------|-----------------------------------|
| Nome/Empresa: <input type="text"/> | CPF/CNPJ: <input type="text"/> |
|---------------------------------------|-----------------------------------|

Limpar Filtros

Buscar

| Imóvel | UF | Município | Área(ha) | Módulos Fiscais | Situação | Data de Envio | Ações |
|--|-------|-----------|----------|-----------------|----------|---------------------|-------|
| Projeto de Assentamento Presente de Deus | Goiás | Goiânia | 0.103,59 | 2,27 | Ativo | 12/08/2014 15:38:37 | |

Exibindo página 1 de 1 com 1 registros cadastrados

EXEMPLO DE CAR

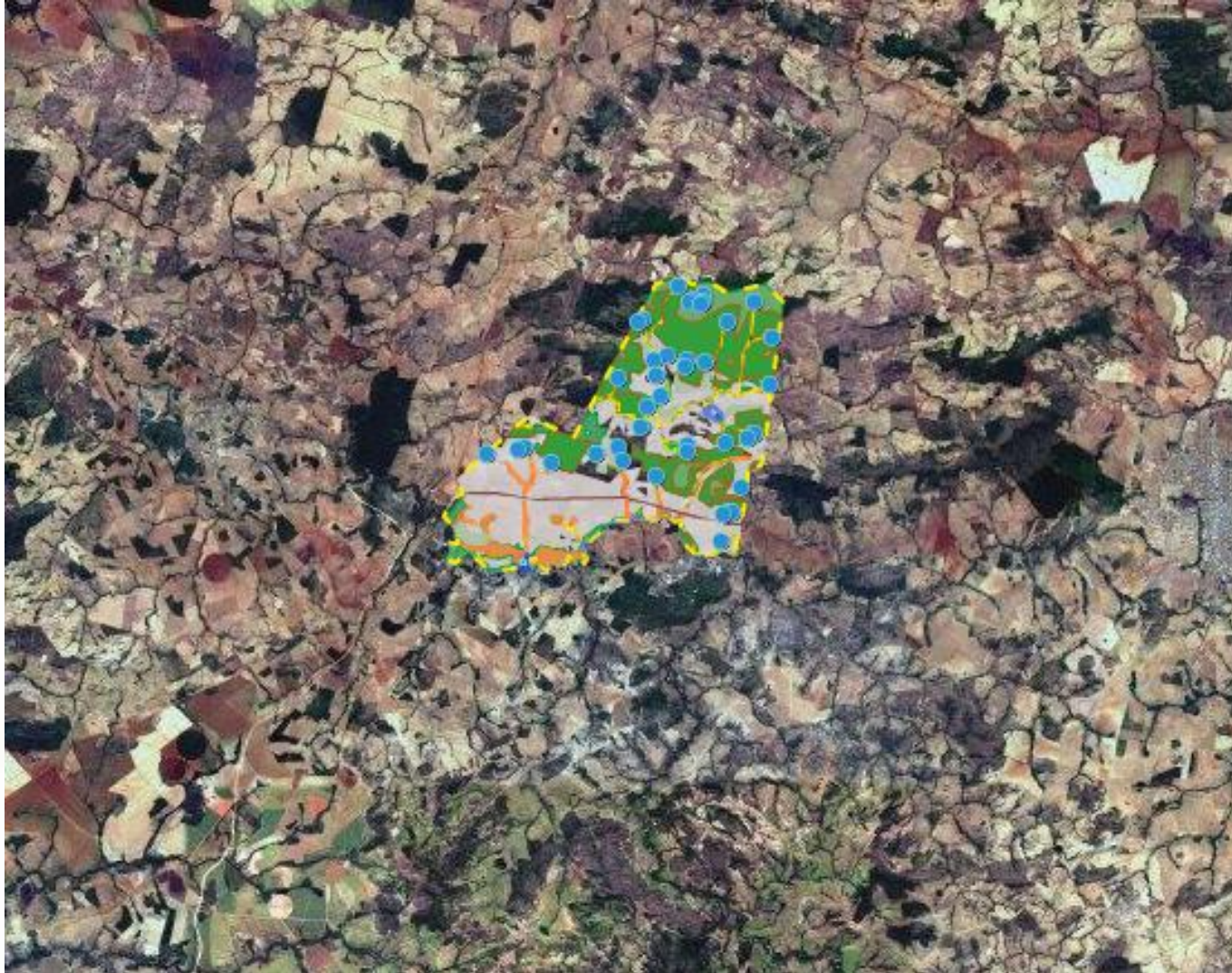

EXEMPLO DE CAR



EDITAL FNDF Nº 01/2015

**APOIO A INSCRIÇÃO NO CAR DE IMÓVEIS RURAIS DA
AGRICULTURA FAMILIAR E DE POVOS E COMUNIDADES
TRADICIONAIS NA REGIÃO DO SEMIÁRIDO**

FUNDOS ENVOLVIDOS



Ministério do
Meio Ambiente



OBJETIVO

Selecionar projetos para apoio à inscrição de imóveis rurais da agricultura familiar e de povos e comunidades tradicionais do semiárido no CAR

ONDE

Distribuição dos municípios prioritários no Semiárido Brasileiro

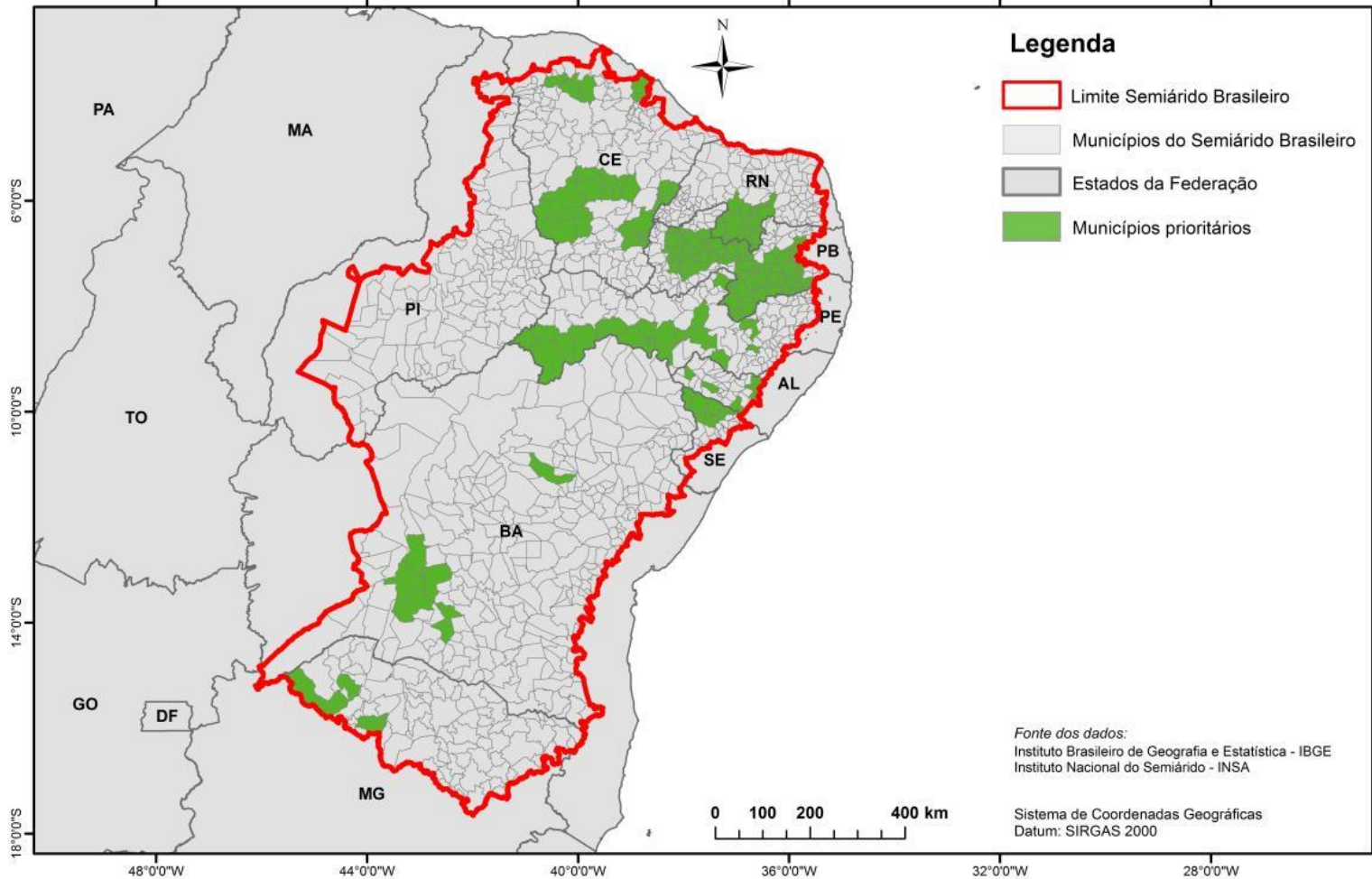

META

50 mil cadastros

VALORES E PRAZOS

- Investimento de R\$ 10 milhões.
- Projetos de R\$ 1,5 milhão a R\$ 2 milhões
- O prazo de execução dos projetos: 8 meses
- O prazo para recebimento de projetos: 30/ago/2015

QUEM PODE CONCORRER

Instituições privadas sem fins lucrativos
com experiência na execução de projetos
junto a *agricultores familiares e povos e*
comunidades tradicionais **no semiárido**
brasileiro

EXECUÇÃO E MONITORAMENTO

- Seleção:
Câmara Técnica entre os fundos envolvidos
- Acordo de Cooperação financeira:
FSA CAIXA e projetos aprovados
- Acompanhamento físico-financeiro:
FSA CAIXA
- Acompanhamento técnico e capacitação:
Serviço Florestal Brasileiro



FNDF
FUNDO NACIONAL DE
DESENVOLVIMENTO FLORESTAL

F@LE CONOSCO

(61) 2028-7240

fndf@florestal.gov.br

CAIXA



Ministério do
Meio Ambiente

GOVERNO FEDERAL
BRASIL
PÁTRIA EDUCADORA