

Áreas Prioritárias para a conservação de Barão Geraldo



PREFEITURA DE
CAMPINAS

Um novo tempo
para nossa cidade.



DEMANDA E GRUPO TÉCNICO

- ✓ **MOVIMENTO PRÓ-PARQUE DE BARÃO:** Fazenda Rio das Pedras
- ✓ **ORÇAMENTO PARTICIPATIVO:** Plano de Manejo de áreas verdes de interesse público, nascentes e matas ciliares em Barão Geraldo
- ✓ **PORTARIA nº 80.172/2013:** SVDS, FJPO, ICMBio, Movimento Pró-Parque de Barão Geraldo e Técnicos Voluntários



10.382 hectares



Fazenda Rio das Pedras

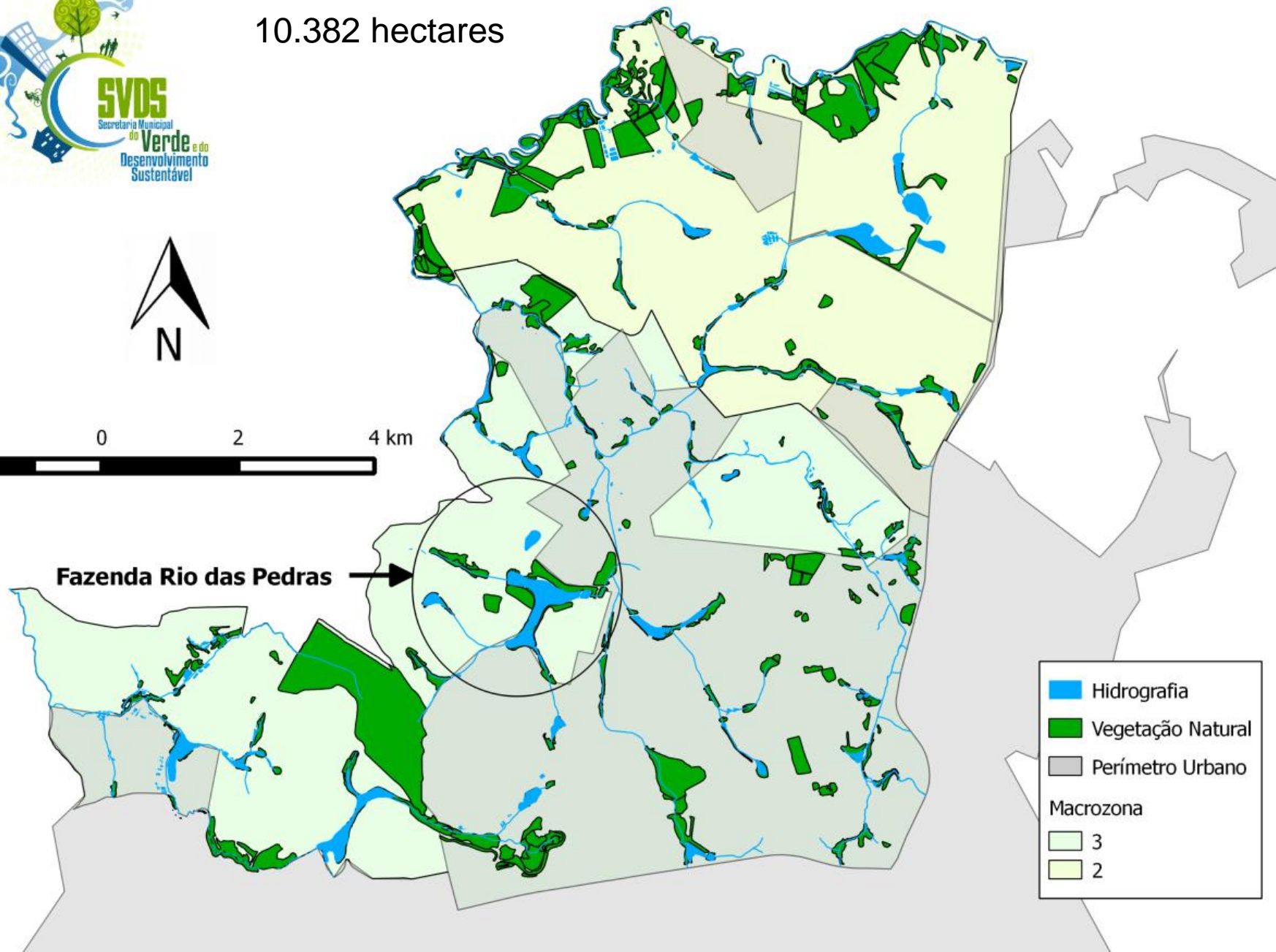

	Hidrografia
	Vegetação Natural
	Perímetro Urbano
Macrozona	
	3
	2

DESENVOLVIMENTO DO TRABALHO

- ✓ Realização de reuniões técnicas para definição do Plano de Trabalho
- ✓ Identificação de potenciais áreas para preservação na forma de Unidades de Conservação, fragmentos necessários para conectividade, ordenamento territorial, áreas naturais estratégicas, áreas de recreação
- ✓ **Contratação de Estudo Técnico e Definição de Áreas para Criação/Ampliação de Unidades de Conservação na Região de Barão Geraldo com ênfase na Fazenda Rio das Pedras, em Campinas/SP.**

PLANO DE TRABALHO

Etapa 1: Elaboração de mapa temático e definição de áreas objeto de Limitação Administrativa Provisória (LAP)

Etapa 2: Decreto municipal instituindo LAP

Etapa 3: Elaboração de diagnósticos temáticos

Etapa 4: Seleção da categoria mais adequada de UC

Etapa 5: Realização de consulta(s) pública(s)

Etapa 6: Criação de Unidade(s) de Conservação Municipal(is)

Etapa 7: Elaboração de programa de regularização fundiária para a(s) nova(s) UC(s)

Etapa 8: Elaboração de Plano(s) de Manejo emergencial(is) para uso público na(s) área(s)

CÂMARA DE COMPENSAÇÃO

- ✓ Ofício nº 124/2014 - Câmara de Compensação do Estado, em 02/04/2014. Finalizada análise pelos técnicos - na pauta da primeira reunião de 2015
- ✓ R\$ 580.000,00 o valor necessário para contemplar o estudo, a ser pleiteado junto à CCA.
- ✓ Ofício nº 265/2014 – ICMBio, em 01/07/2014. Arquivado após ciência.
- ✓ Disponível:
<http://campinas.sp.gov.br/governo/meio-ambiente/gt-barao.php>



JONAS DONIZETTE
Prefeito Municipal

ROGÉRIO MENEZES

Secretário Municipal do Verde, Meio Ambiente e
Desenvolvimento Sustentável



PREFEITURA DE
CAMPINAS

Um novo tempo
para nossa cidade.



Telefones:

2116-0380

2116-0153

E-mail: meioambiente@campinas.sp.gov.br

Facebook: facebook.com/svds.pmc