

Unidades de Conservação para harmonizar conservação e desenvolvimento

Paulo Barreto
Pesquisador Sênior do Imazon

poder

Padilha levará falta d'água em São Paulo a propaganda na TV

MARINA DIAS
DE SÃO PAULO

20/04/2014 03h36

Recomendar 98

Tweetar 11

g+1 4

OUVIR O TEXTO

Mais op



20/03/2014 09h09 - Atualizado em 20/03/2014 09h36

Captação de água abre disputa entre governos do Rio e São Paulo

São Paulo propõe a construção de represas no Rio Paraíba do Sul. Secretaria do Ambiente diz que projeto pode agravar situação no R.J.

corr

ÚLTIMAS NOTÍCIAS

(11:02) Campos promete posição clara contra o aborto em sua campanha

LOGIN | CADASTRE-SE

PESQUISAR

OK

O GLOBO

ECONOMIA

11:30 DOMINGO 20.04.2014



USINA DE TRÊS IRMÃOS

Reservatórios das principais hidrelétricas têm menor nível desde 2001, ano do racionamento

- No último dia 28, volume das usinas das regiões Sudeste/Centro-Oeste



Problema climático ameaça desempenho do PIB em 2014



O mau desempenho da produção agrícola pode impactar negativamente o resultado do PIB nacional e alavancar a inflação

Desafio da regularização fundiária de Unidades de Conservação Federais

- **5,4 milhões de hectares**
- **7% da área de Unidades de Conservação**

- **R\$ 7 bilhões**
- **102 anos para regularizar**

Qual o tamanho da real indenização?

- Não indenizar os ocupantes ilegítimos
- Descontar da indenização os danos ambientais

Falta?

Terra para realocar clientes da reforma agrária

Dinheiro para indenizar ocupantes

Penas contra crimes ambientais

- Cobrar multas ambientais
- Leilão de bens apreendidos



52 milhões de hectares de pastos degradados

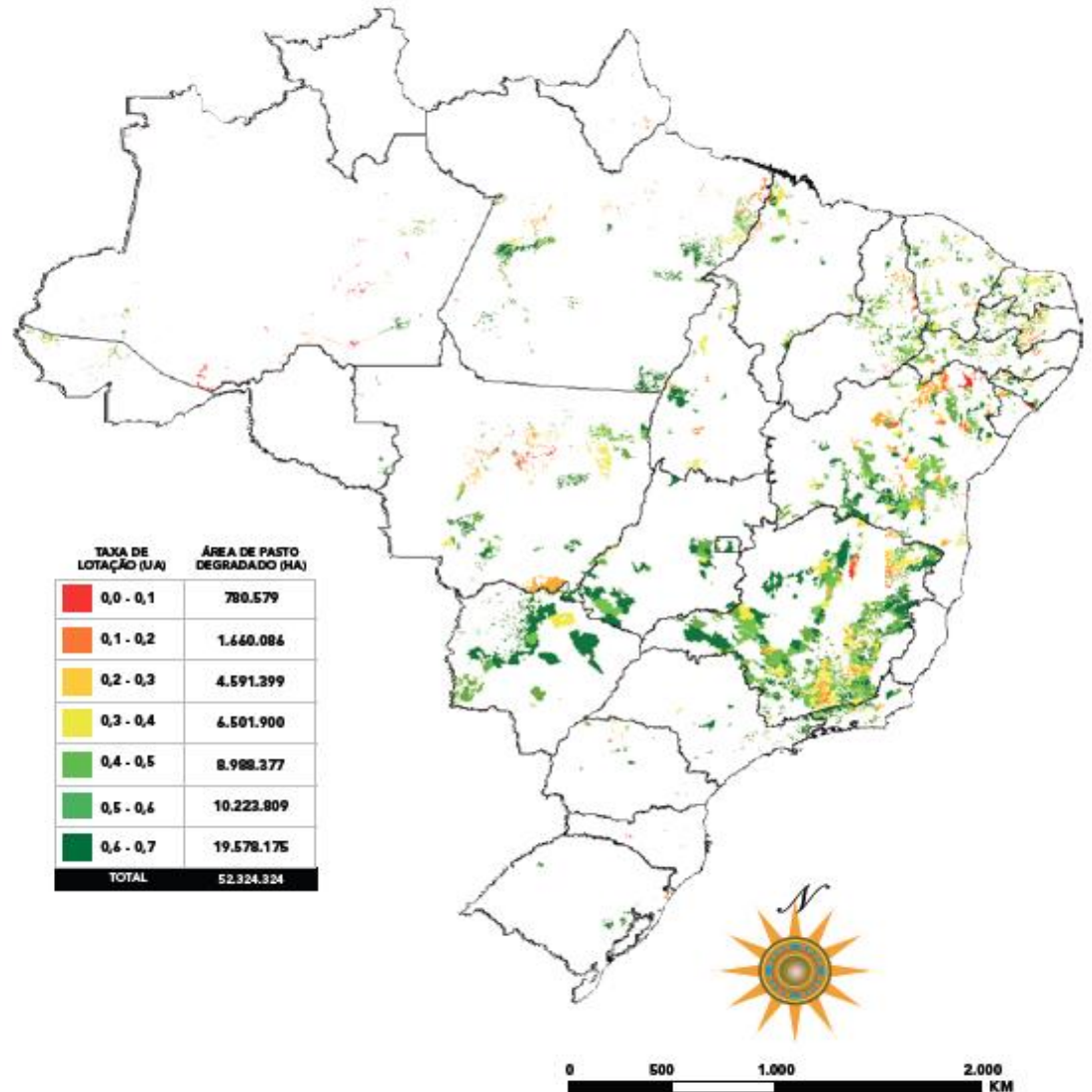

12 milhões hectares de pasto sujo na Amazônia



Foto: Paulo Barreto Fonte dado: Inpe e Embrapa, Terra Class

Potencial de arrecadação do ITR em 39% da área cadastrável no Pará

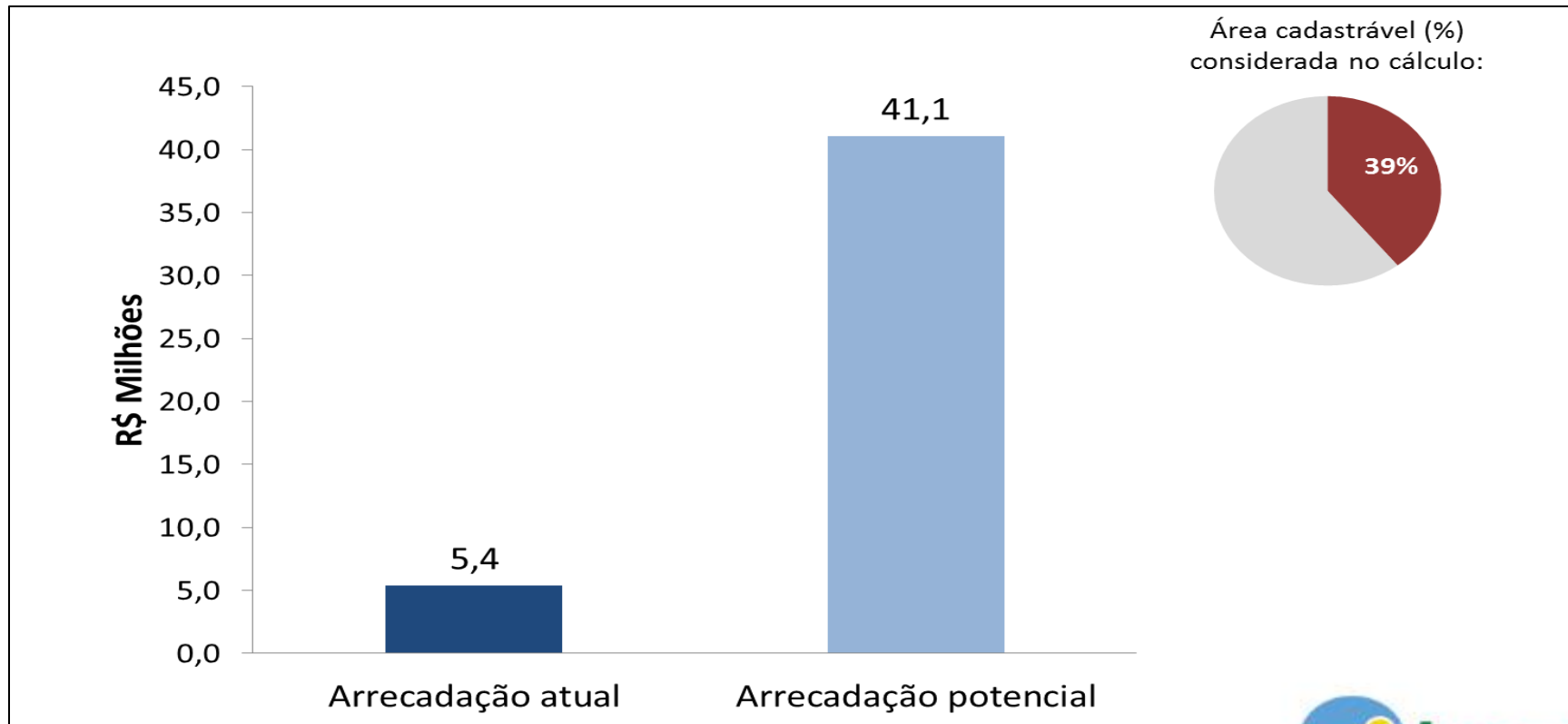

Campeões de pasto sujo

31 municípios
somam
40% da área de
pastos sujos

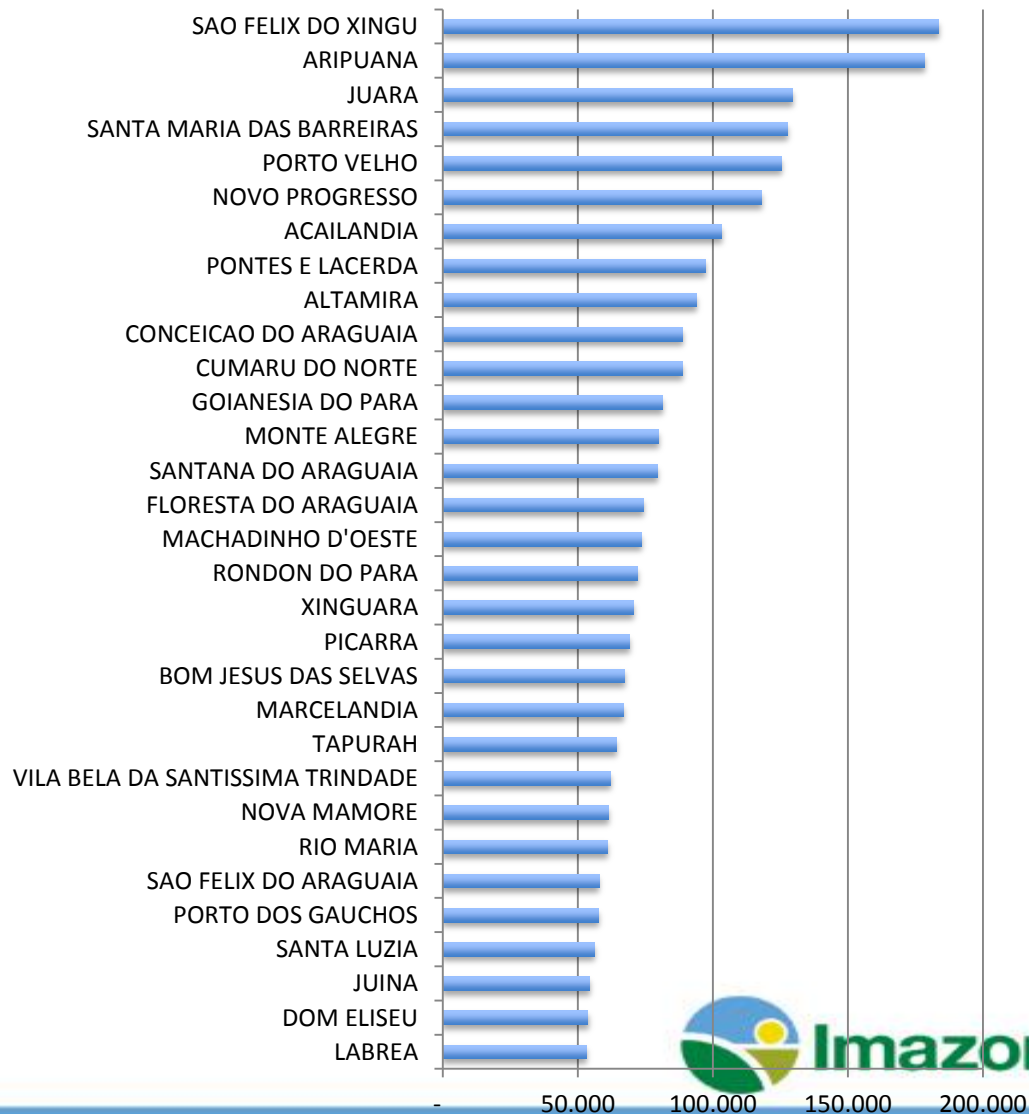

O valor da produção agropecuária pode crescer sem desmatamento

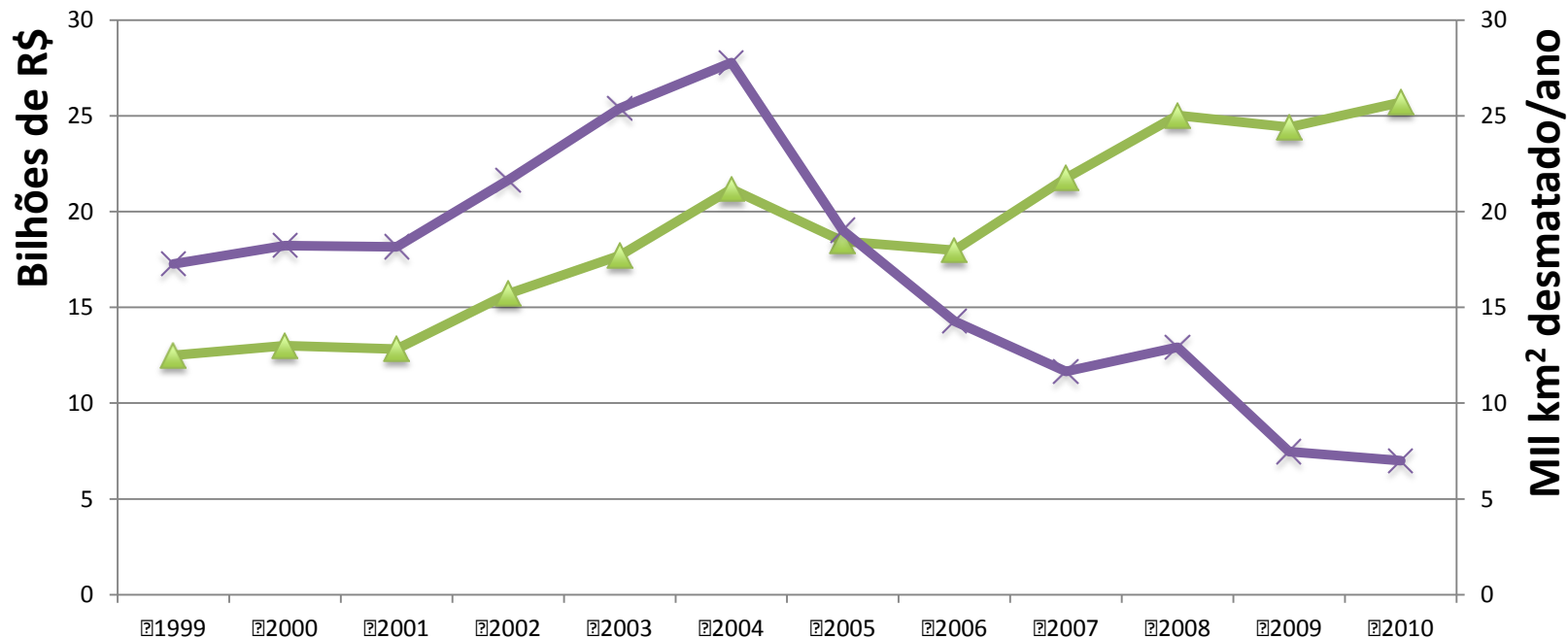

▲ Valor total da produção agropecuária

✕ Milhares de km² desmatado/ano

Falta de política de uso gera perda de R\$ 1,8 bilhão/ano



Paulo Barreto

zon

Taxa de desmatamento aumentou 50% após perda de proteção

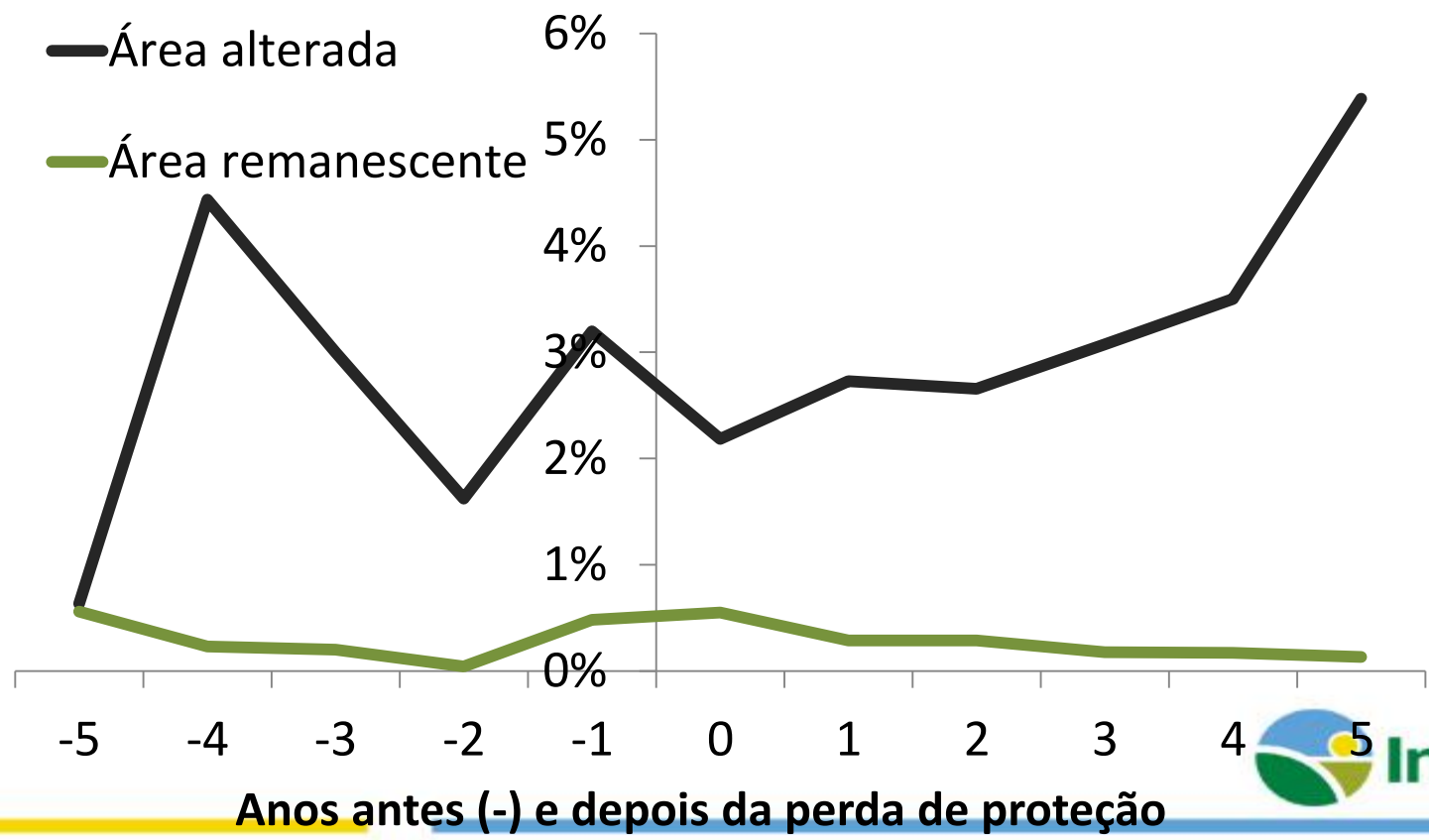

1995 e 2013

2,5 milhões de hectares perdidos de
40 áreas protegidas na Amazônia

Equivalente 1 Alagoas

Projetos de lei e ações judiciais contra Unidades de Conservação

2,4 milhões de hectares
em 9 áreas

Taxa de desmatamento na Amazônia

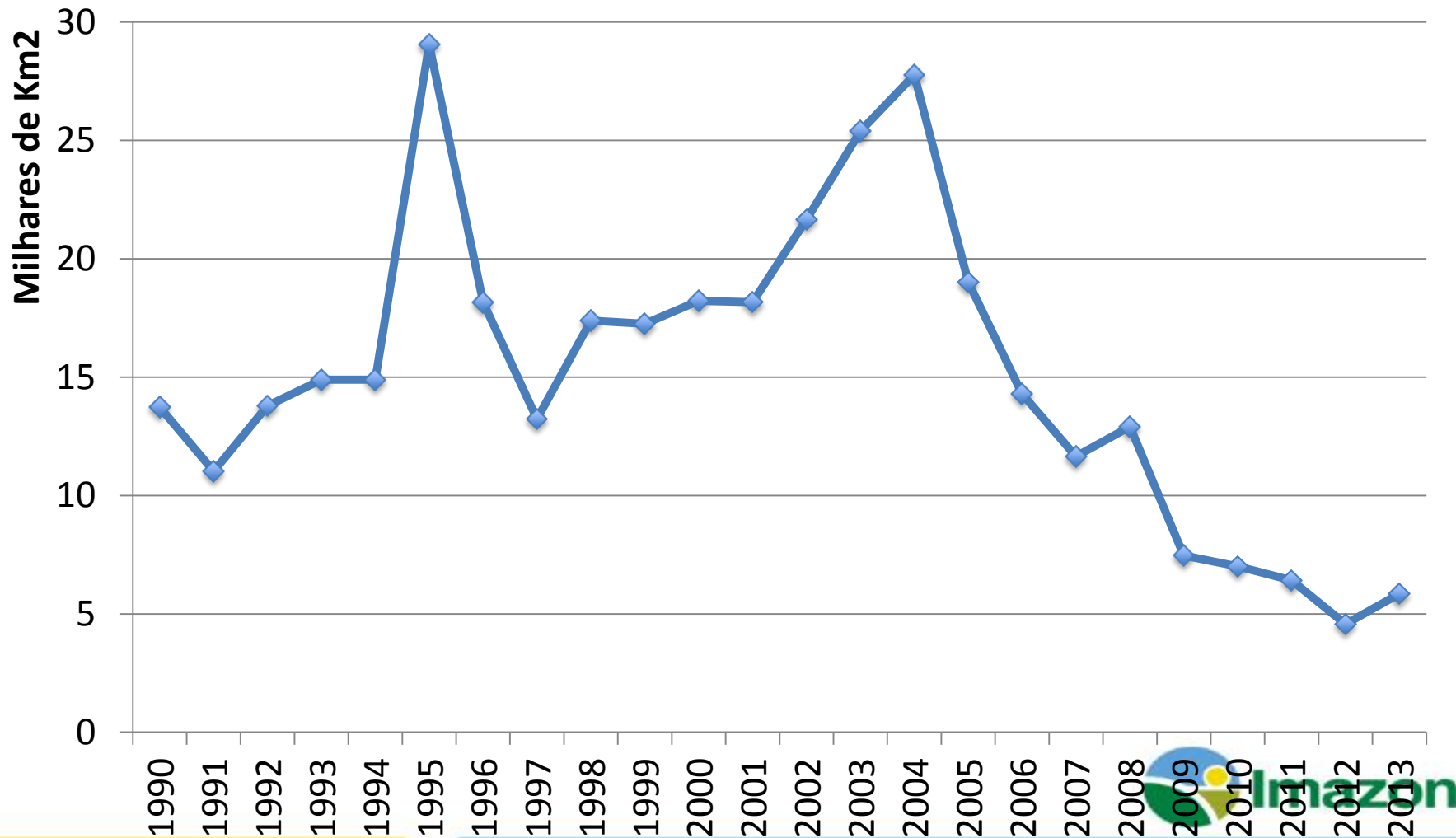

Desmatamento principal emissor de gases de efeito estufa brasileiro



Redução de 48% das emissões brasileiras entre 2004 e 2012.

