



AUDIÊNCIA PÚBLICA- CRUELDADE A QUE OS ANIMAIS DE PRODUÇÃO SÃO SUBMETIDOS EM ABATEDOUROS MUNICIPAIS E ESTADUAIS DO PAÍS

**CHARLI LUDTKE
WSPA**

Programa Nacional de Abate Humanitário



Programa Nacional de Abate Humanitário

Ministério da
Agricultura, Pecuária
e Abastecimento



WSPA Sociedade
Mundial de
Proteção Animal



Termo de cooperação técnica da WSPA com MAPA objetivando

- Promover melhorias do bem-estar animal no manejo pré-abate e abate, visando evitar o sofrimento desnecessário para os animais





CAPACITAÇÕES DE
FISCAIS E DEMAIS
PROFISSIONAIS DE
FRIGORÍFICO

ATUALIZAÇÃO DAS
LEGISLAÇÕES DE
BEA

INSERÇÃO NO
CURRÍCULO DAS
FACULDADES DE
VETERINÁRIA E
ZOOTECNIA

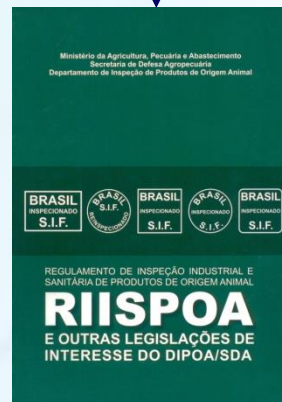

NÚMERO DE PROFISSIONAIS CAPACITADOS 2009 a 2011

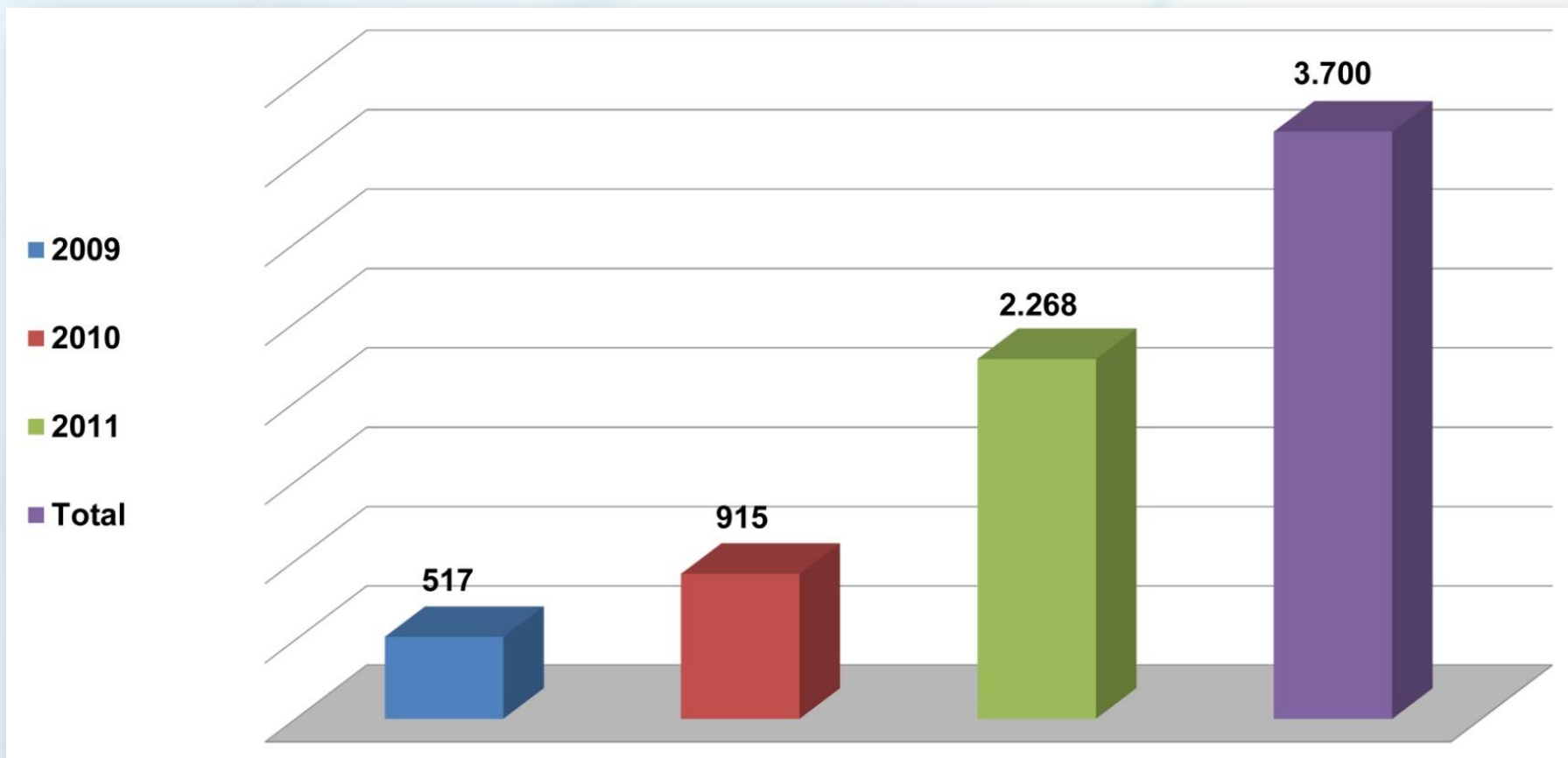

TOTAL DE PROFISSIONAIS CAPACITADOS

Pessoas capacitadas em cursos

2.993

Pessoas capacitadas em treinamento

2.520

Total de profissionais capacitados

5.606

Animais beneficiados 12.019.43.768

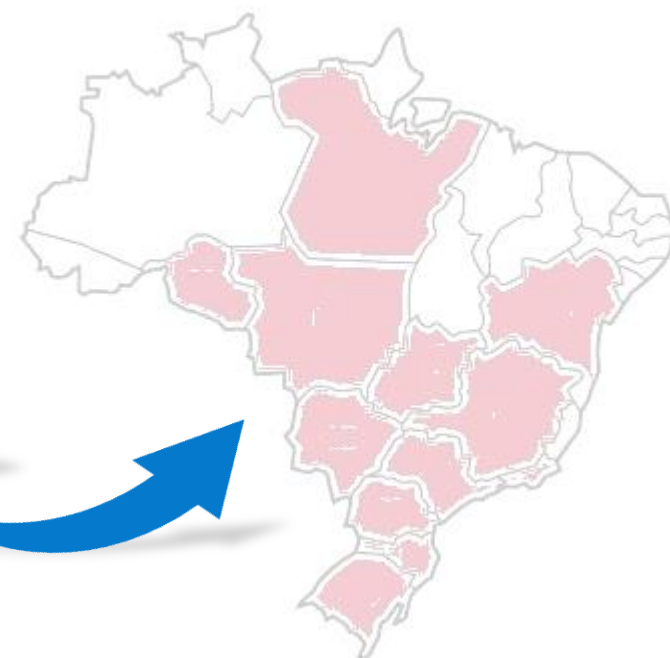

Mapa do Brasil: Estados brasileiros que já receberam curso e/ou treinamento Steps

NÚMERO DE ESTABELECIMENTOS CAPACITADOS

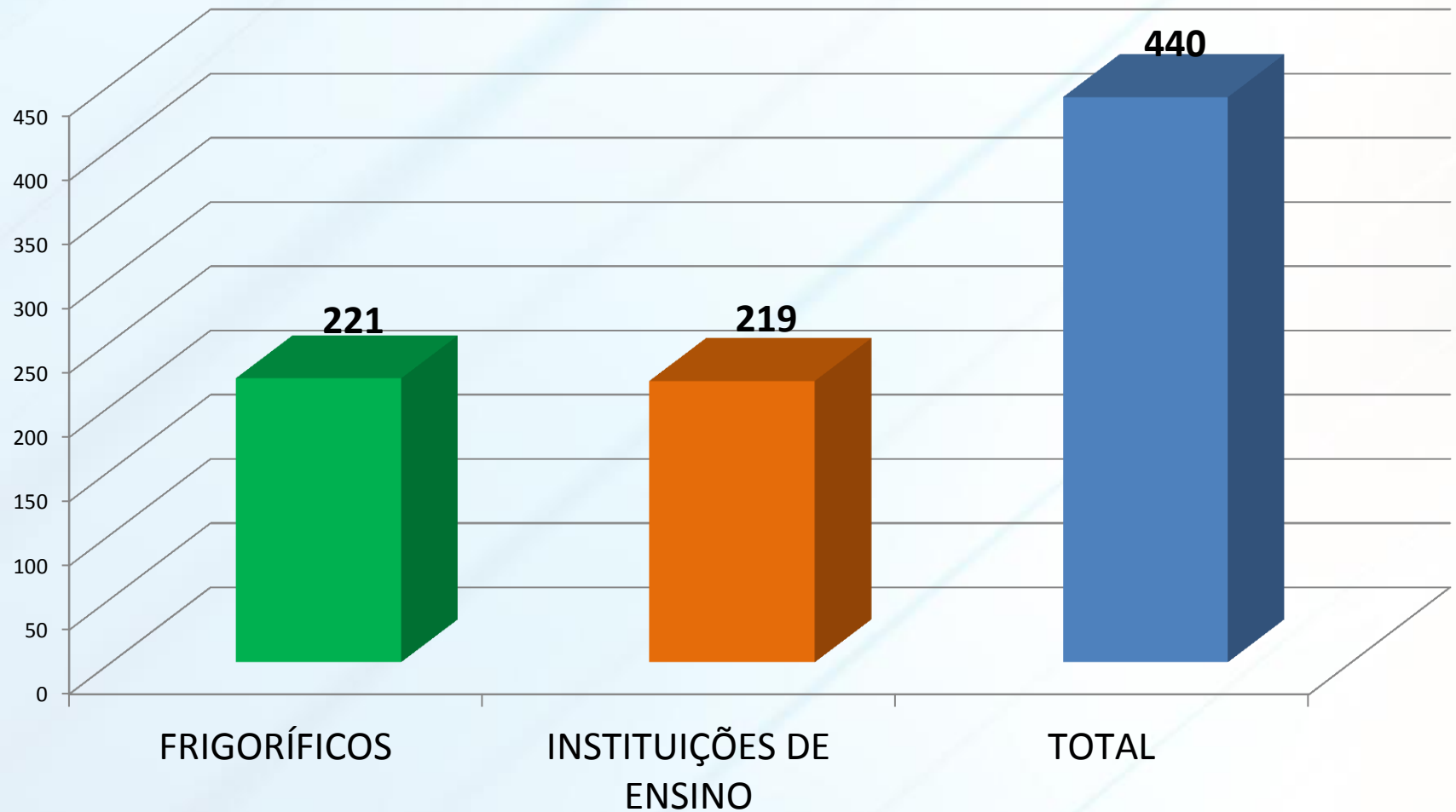



CAPACITAÇÃO STEPS- AVES





CAPACITAÇÃO STEPS- SUÍNOS



TREINAMENTO PARA PROFESSORES DE COLÉGIOS AGRÍCOLAS E UNIVERSIDADES

CAPACITAÇÃO STEPS DOCENTES- 2010		
	Total de docentes capacitados	Data
UFF - Rio de Janeiro	56	06, 07 e 08/10/2010
UPF- Passo Fundo	33	13, 14 e 15/10/2010
UFRGS - Rio Grande do Sul	45	26, 27 e 28/10/2010
UFPel - Pelotas	27	02, 03 e 04/11/2010
UFPR - Palotina	12	9, 10 e 11/11/2010
Udesc - Chapecó	20	23, 24 e 25/11/2010
UFSC - Santa Catarina	31	07,08 e 09/12/2010
USP - São Paulo	26	14, 15 e 16/12/2010
Total	250	



CURSO DO STEPS MINAS GERAIS- DOCENTES E FRIGORÍFICOS



CURSO STEPS BELO HORIZONTES E LAVRAS- MG



CURSO DO STEPS SÃO PAULO- DOCENTES E FRIGORÍFICOS



CURSO STEPS JABOTICABAL E PIRACICABA-SP





Imagem: Cedida por Alex Bastos





Imagem: Cedida por Alex Bastos





INSTALAÇÕES PRECÁRIAS NO DESEMBARQUE



EQUIPAMENTOS DE INSENSIBILIZAR OS ANIMAIS INADEQUADO E SEM MANUTENÇÃO



EQUIPAMENTOS DE INSENSIBILIZAR OS ANIMAIS INADEQUADO E SEM MANUTENÇÃO



**NUNCA ARRASTE ANIMAIS
IMPOSSIBILITADOS DE ANDAR!!**



PROCEDIMENTO DE INSENSIBILIZAÇÃO ADEQUADO COM PISTOLA DE DARDO CATIVO

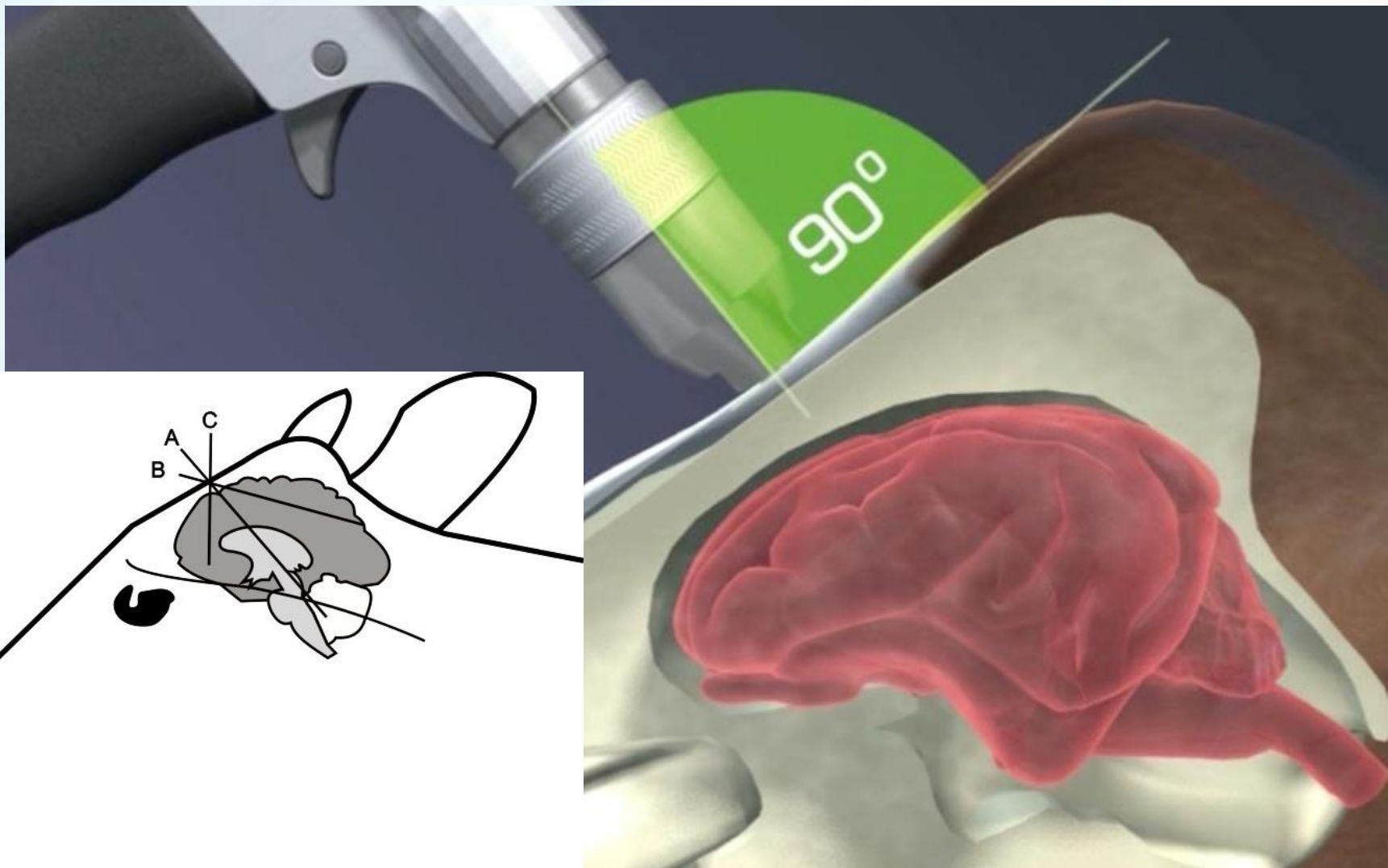

Fotos de mau tratos











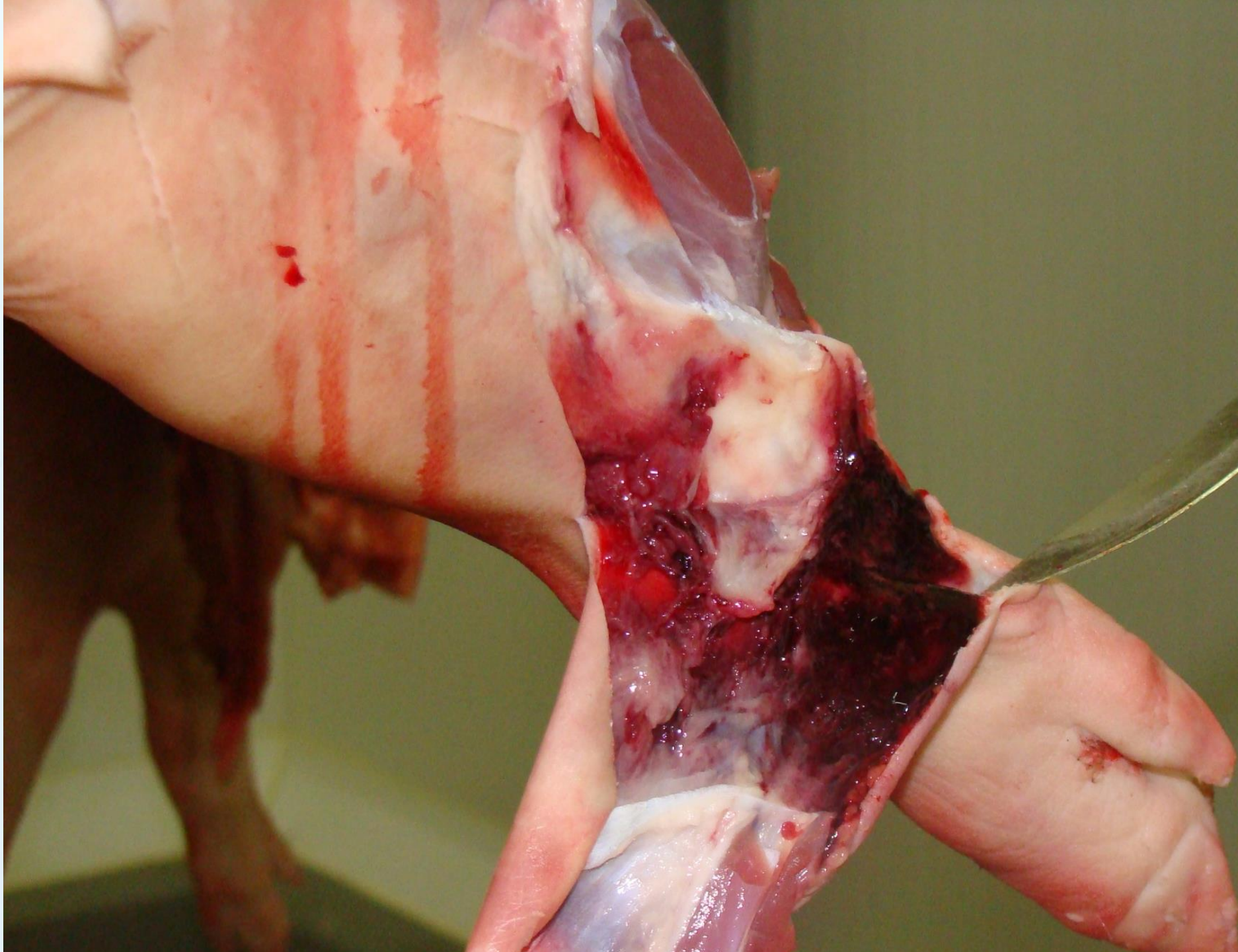











Foto: Osmar Dalla Costa

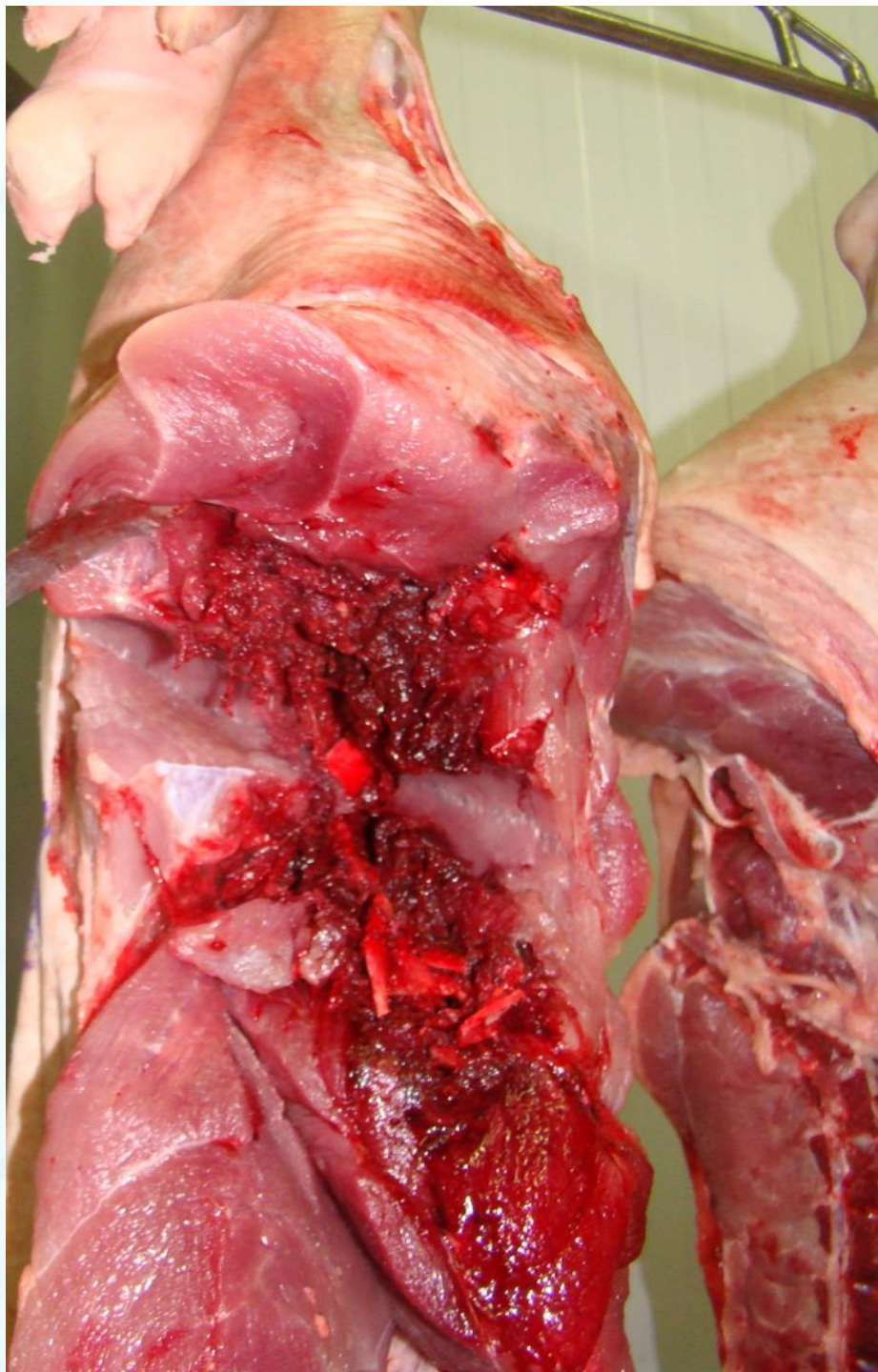

USO DO BASTÃO ELÉTRICO



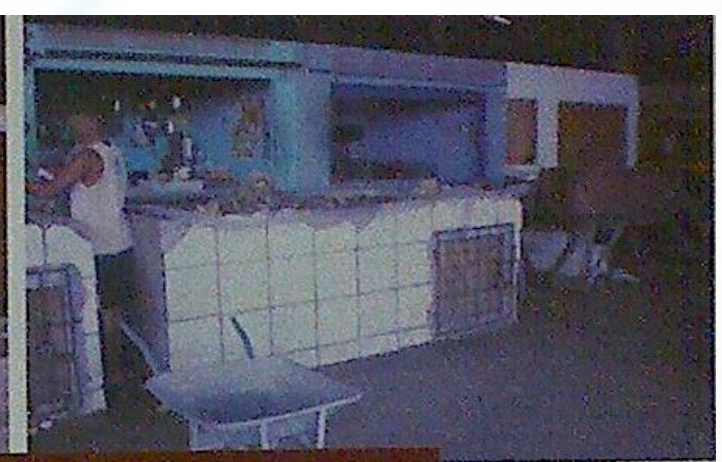

ALAGOINHAS, FEVEREIRO DE 2011



FEIRA DE SANTANA, FEVEREIRO DE 2011





JAQUARARI, FEVEREIRO DE 2011





PINDOBAÇU, ABRIL E MAIO DE 2010

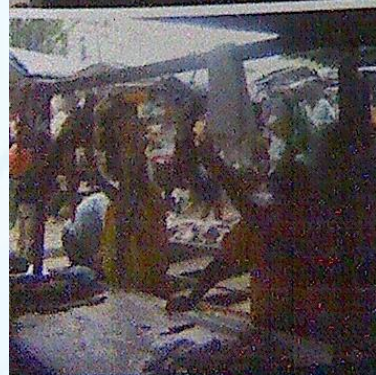

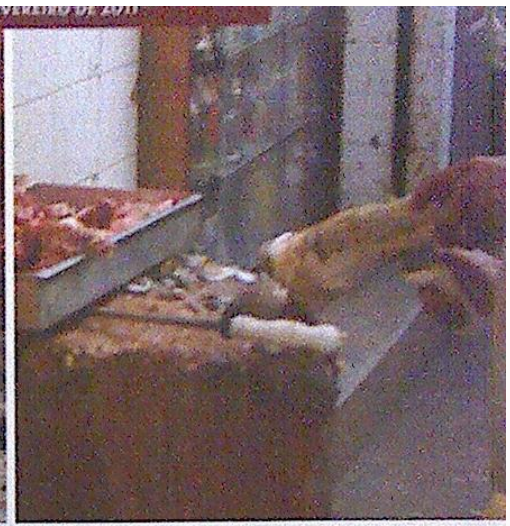

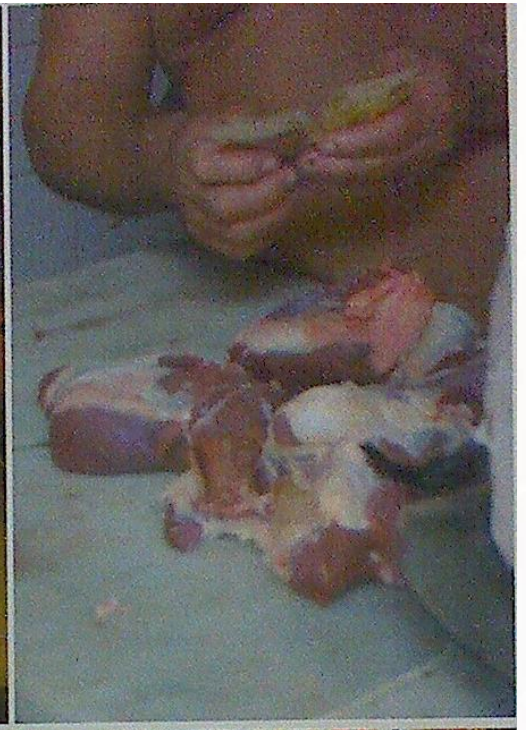





SIMÕES FILHO, FEVEREIRO DE 2011



PANORAMA ATUAL DOS SERVIÇOS DE INSPEÇÕES

Responsabilidade da Inspeção



LEI 7.889/1989

Diagnóstico dos serviços de inspeção municipais (SIM) NO BRASIL

- **Parceria com a Confederação Nacional dos Municípios;**
- **Levantamento em 2012;**
- **Objetivo:** conhecer o nível de organização dos serviços de inspeção municipais:
 - **Existe Lei?**
 - **Existe serviço de inspeção estruturado com médico veterinário?**
 - **O médico veterinário é exclusivo para o serviço de inspeção?**

O SIM POSSUI LEI E ESTÁ ESTRUTURADO COM MÉDICO VETERINÁRIO ESPECÍFICO?

- De **5.563** municípios, **4.131** responderam a pesquisa;
- Somente **715 (17%)** têm SIM estruturado com médico veterinário específico.

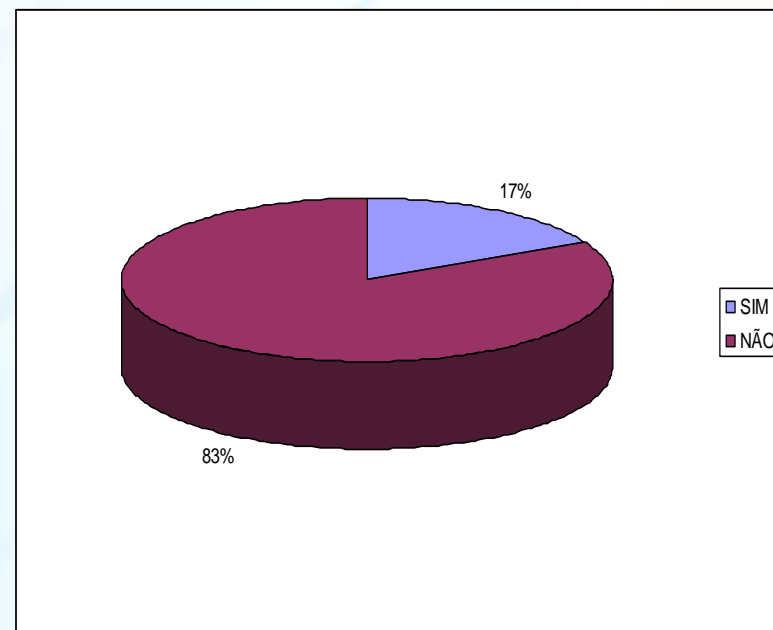

Fonte: Confederação Nacional dos Municípios (2012)



**Sistema Brasileiro de Inspeção de Produtos de
Origem Animal (SISBI-POA) do
Sistema Unificado de Atenção à Sanidade
Agropecuária (SUASA)**

**Departamento de Inspeção de Produtos de Origem Animal
Secretaria de Defesa Agropecuária**

INSTRUÇÃO NORMATIVA 36, DE 20 DE JULHO DE 2011

Estabelece os requisitos para adesão dos estados, do Distrito Federal e dos Municípios, individualmente ou por meio de consórcios, ao sistema unificado de atenção á sanidade agropecuária, integrado pelo Sistema Brasileiro de Inspeção de Produtos de Origem Animal.

ATRIBUIÇÕES DO SISTEMA BRASILEIRO DE INSPEÇÃO

**MAPA
DIPOA**

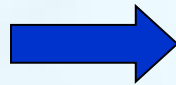

**Serviço de Inspeção
Coordenador**

**Serviço de Inspeção dos
Estados e Municípios**



**Adesão
Voluntária
(lenta)**

PRINCIPAIS DIFICULDADE DOS MUNICÍPIOS PARA ADESÃO AO SISBI

- 1. Adequação do número de funcionários necessários para inspeção;**
- 2. Recursos financeiros para melhoria da infraestrutura;**
- 3. Treinamento dos funcionários que realizam a inspeção;**
- 4. Supervisões e registro de dados.**

PRINCIPAIS VANTAGENS DA ESTRUTURAÇÃO DO SIM E DO SISBI

Serviços de Inspeção e Produtores

- Fortalecimento e reconhecimento do Serviço de Inspeção (atuante);
- Procedimentos adequados de abate com fiscalização;
- Melhores condições de trabalho;
- Treinamento e adequação do número de funcionários;
- Aumento da produtividade e melhor qualidade;
- Abertura de novos mercados para comercialização.

PRINCIPAIS VANTAGENS DA ESTRUTURAÇÃO DO SIM E DO SISBI

Municípios

- Ter estabelecimentos em melhores condições, abate adequado e com garantia da qualidade do produto;
- Desenvolvimento da economia regional;
- Possibilidade de comercialização em todo Brasil;
- Retorno fiscal.

RESPONSABILIDADE DO SIPOA/MAPA

Coordenar e harmonizar as ações entre os Serviços de Inspeção de Produtos de Origem Animal visando assegurar métodos de abate adequados e segurança dos produtos de origem animal



CONSIDERAÇÕES FINAIS

- 1- Criação de uma Comissão que irá verificar a realidade da situação, não podemos generalizar;
- 2- Reestruturação do Serviço de Fiscalização com planejamento de trabalho, mínimo 10 anos;
- 3- Melhoria no quadro de profissionais (contratação) e abertura de linhas de créditos para estabelecimentos menores (fiscalização);
- 4- Tornar o SISBI/SUASA (adesão) obrigatória;
- 5- Planejamento de trabalho com ações em conjunto entre o Serviço de fiscalização, MP, Vigilância e Polícia Militar.

BEM-ESTAR ANIMAL E SEGURANÇA ALIMENTAR



Diagnóstico da situação

Planejamento e organização de um plano de ação

Compromisso do pessoal envolvido



- **Melhoria na produtividade**
- **Condições de trabalho**
- **Qualidade dos produtos**



PARA HUMANOS E ANIMAIS



Obrigada!!



**PARA OS ANIMAIS NÃO IMPORTA O QUE
VOCÊ PENSA, MAS O QUE VOCÊ FAZ!!!**