

GRUPO HOMENS DO MAR DA BAÍA DE GUANABARA – RJ

CONFLITOS ENTRE ATIVIDADES OFF-
SHORE DA PETROBRAS E PESCA
ARTESANAL

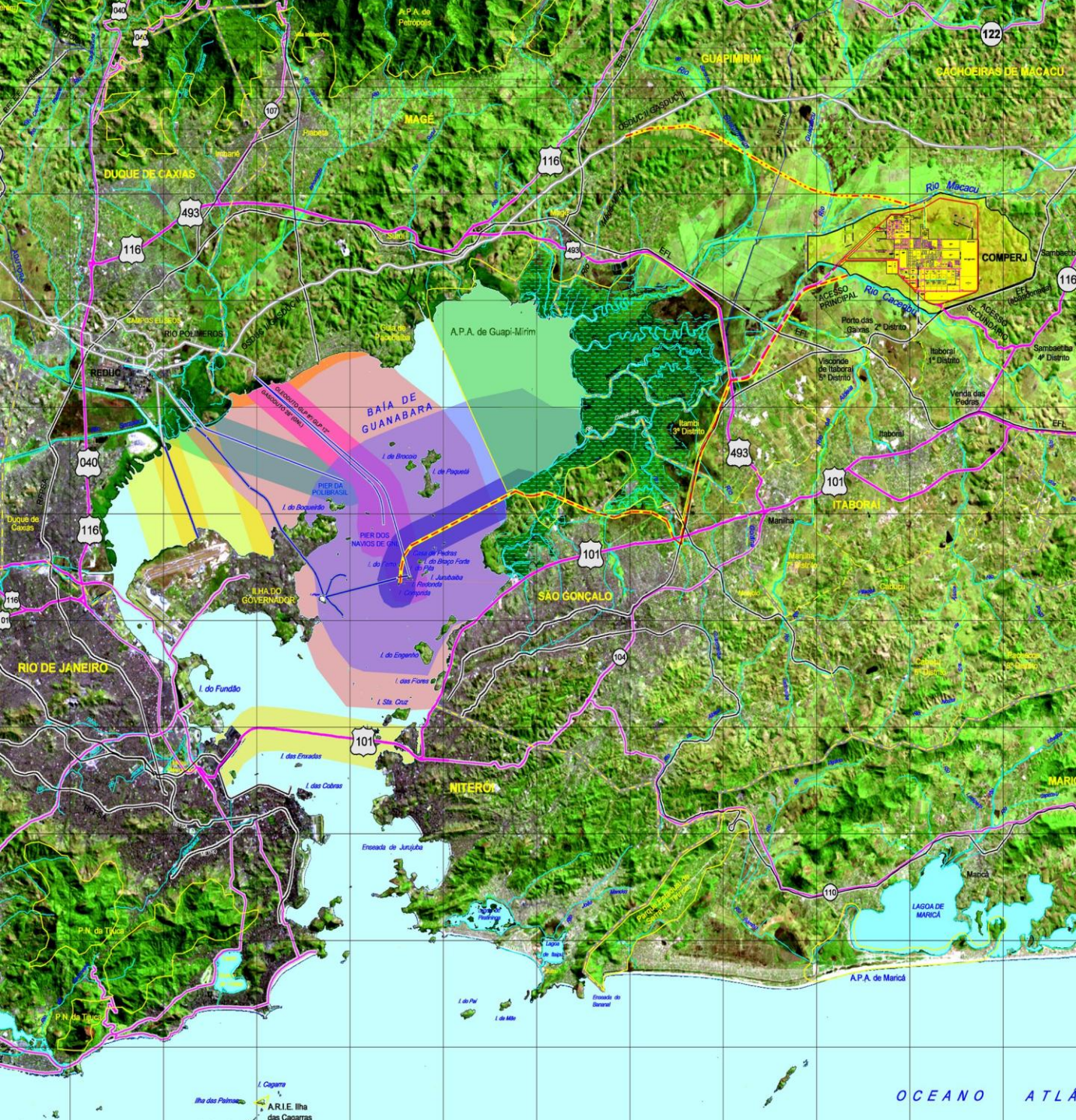

7.500.000
7.495.000
7.490.000
7.485.000
7.480.000
7.475.000
7.470.000
7.465.000
7.460.000
7.455.000

NOTAS

- 1 - LEGENDA:
- HIDROGRAFIA
 - LAGOS, RESERVATÓRIOS
 - ÁREAS ALAGADAS
 - ESTRADAS FEDERAIS
 - ESTRADAS ESTADUAIS
 - ACESSO RODOVIÁRIO PRINCIPAL
 - ÁREAS URBANAS
 - ÁREA DA COMPERJ
 - FERROVIA
 - RAMAL FERROVIÁRIO COMPERJ
 - LIMITE MUNICIPAL
 - LIMITES DISTRITAIS NO MUNICÍPIO DE ITABORAÍ
 - ÁREAS DE PROTEÇÃO AMBIENTAL
 - FAIXA DE DUTOS EXISTENTE
 - FAIXA DE DUTOS COMPERJ - NORTE
 - FAIXA DE DUTOS COMPERJ - SUL
 - OUTROS DUTOS NA BAÍA DE GUANABARA

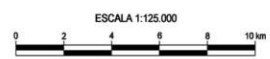
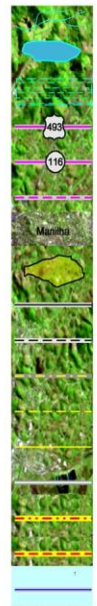

- APA DE GUAPIMIRIM
- GLP / GNL - ÁREA DIRETAMENTE AFETADA
- GLP / GNL - ÁREA DE INFLUÊNCIA INDIRETA
- DUTO COMPERJ SUL - ÁREA DIRETAMENTE AFETADA
- DUTO COMPERJ SUL - ÁREA DE INFLUÊNCIA INDIRETA
- OUTROS EXISTENTES - ÁREA DIRETAMENTE AFETADA
- OUTROS EXISTENTES - ÁREA DE INFLUÊNCIA INDIRETA
- POLIBRASIL / SUZANO - ÁREA DIRETAMENTE AFETADA
- REDUC - ÁREA DIRETAMENTE AFETADA

OCEANO ATLÂ

Mapa 2: Áreas de pesca sem a All dos dutos e terminais (simplificado)

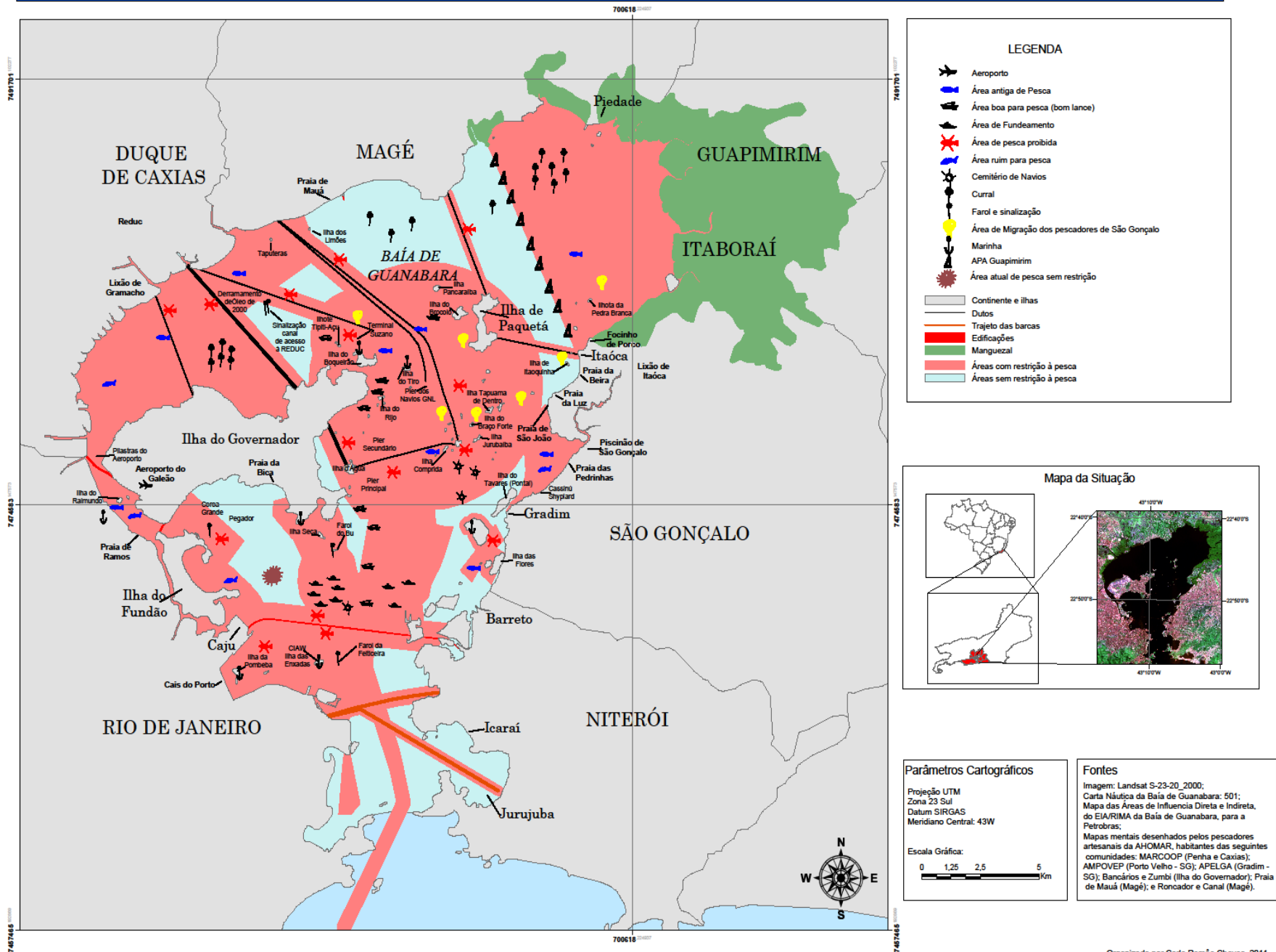

Mapa 3: Áreas de pesca com a All dos dutos e terminais (simplificado)

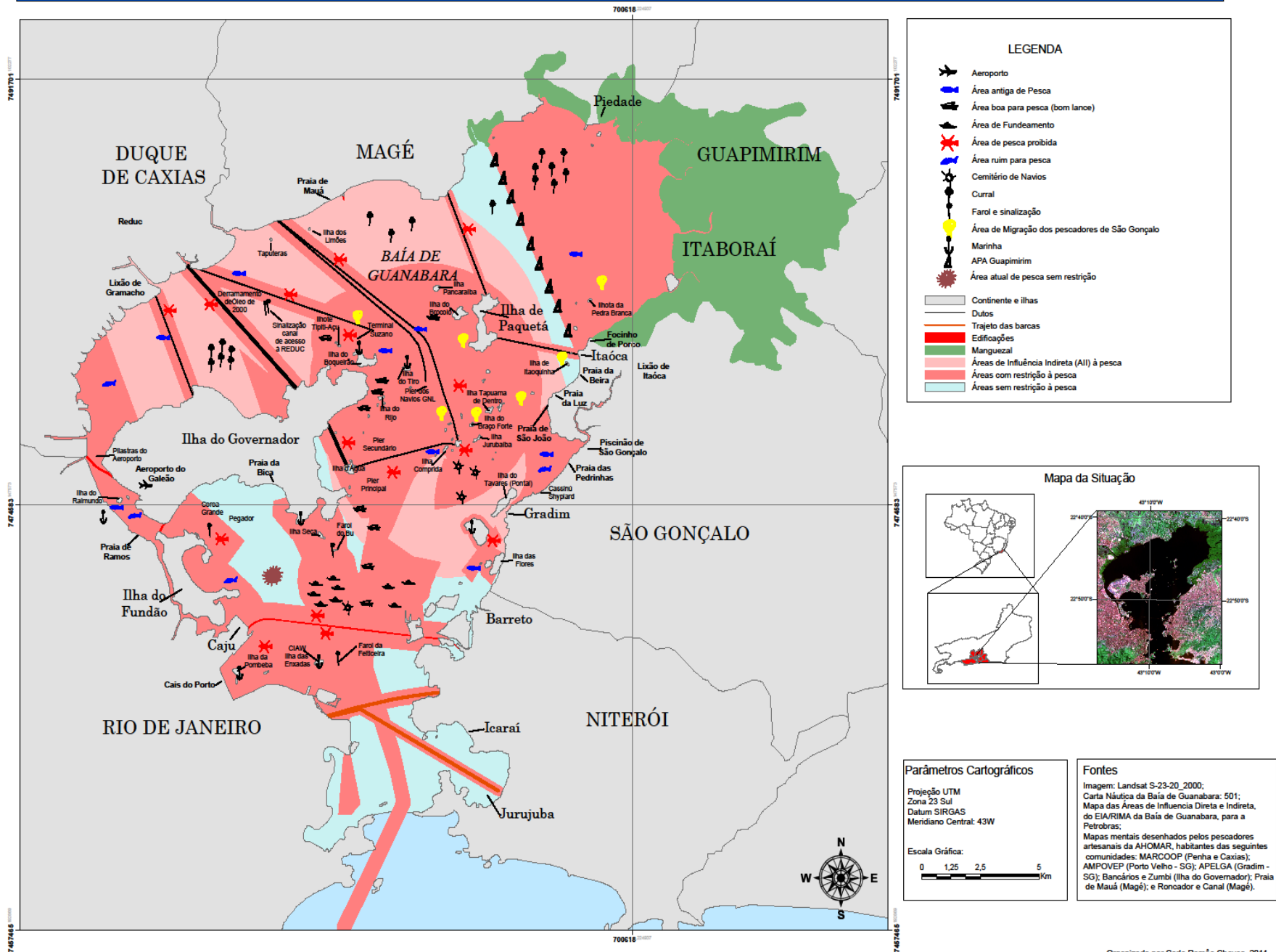

Mapa 4: Áreas de pesca com a All dos dutos e terminais (classificação final)



Gráfico 2: Áreas restritas à pesca sem a AII, em porcentagem



Organizado por Carla Ramôa Chaves, 2011.

Gráfico 3: Áreas restritas à pesca com a AII, em porcentagem

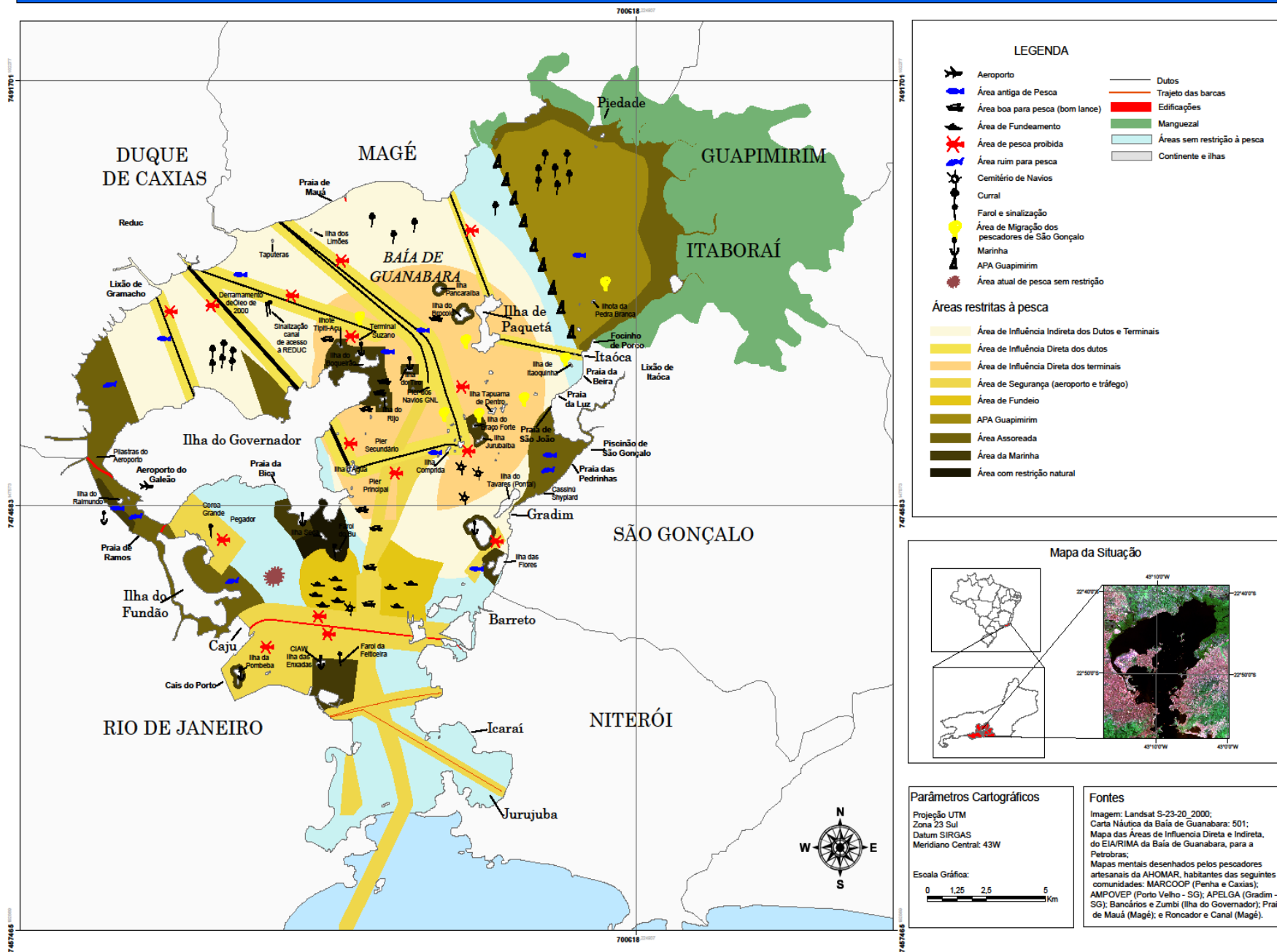
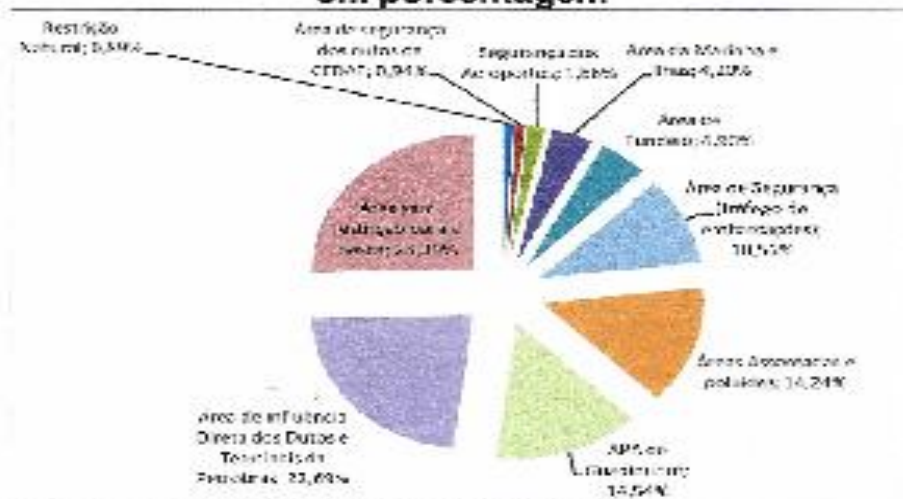
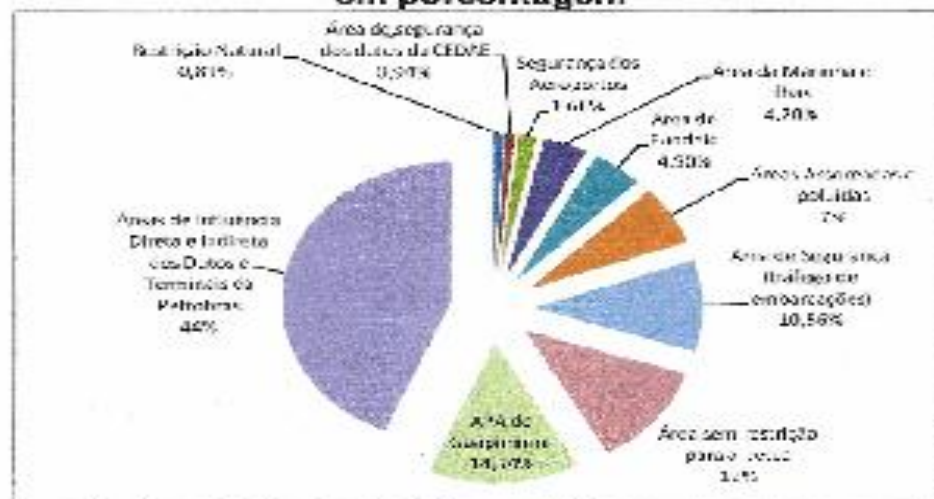

Organizado por Carla Ramôa Chaves, 2011.





































C GAR

C GAR



















SERI BIJAKSANA





SE
AN
SOCIAL
GOVER

Associação Sindical de Pescadores
SINDPESCA-RJ

ELE

ELA



TEMOS
CLORO E
DESINFETANTE







GRUPO HOMENS DO MAR DA BAIÁ DE GUANABARA

DEFENDENDO O MEIO AMBIENTE E AQUELES
QUE SEMPRE UTILIZARAM DE FORMA SUSTENTAVEL
O PESCADOR ARTESANAL

BRAS DO
BAIA DE GUAN
ARTE E

PETROBRAS
CADÊ A TAL RESPONSABILIDADE
SÓCIO-AMBIENTAL

ÓLEO TEM QUE SER NOSSO!

NÃO AOS LEILÕES DO PETRÓLEO
O PETRÓLEO
TEM QUE SER
NOSSO!

XVI FESTIVAL
DE TEATRO
DO RIO

UVA

DE SETEMBRO A OUTUBRO

1990

OBRAS DA
PETROBRAS
ATRAPALHA A
PESCA EM MAUA

OS PESCADORES
PEDEM SOCORRO
NA PRAIA
DE MAUA

AS DA
OBRAS
ALHA A
EM MAUÁ

OS PESCADORES
PEDEM **SOCORRO**
NA PRAIA
DE MAUÁ **URGENTE**







MAROMBA

CORAL I





PETROBRÁS OBSERVA ISSO?
E OS FILHOS DOS PESCADORES?
QUE FUTURO TERÃO?

PETROBRÁS,
VOCÊ NÃO É TÃO PODEROSA
PORQUE ENTÃO,
NÃO PAGA OS PESCADORES







PETROBRÁS!
O PESCADOR
MERECE RESPEITO.

PETROBRÁS,
VOCÊ NÃO É TÃO PODEROSO,
PORQUE ENTÃO,
NÃO PAGA OS PESCADORES?



















CICLONE









NÓS **PESCADORES** ESTAMOS À **10** DIAS EM
PROTESTO CONTRA O DESCASO DA **PETROBRAS**
E O **CONSÓCIO GLP** DA BAIJA DE GUANABARA. ESSAS
EMPRESAS ESTÃO CAUSANDO PREJUÍZOS INCALCULÁVEIS ÀS PESQUEI-
RAS DA REGIÃO. **EXIGIMOS A CESSAÇÃO IMEDIATA DO SOCIOAMONTE!**

















PP

PP-EPM

2013
MILICIA







Como ficam os pescadores?



18/01/2000 - DERRAMAMENTO DE ÓLEO DA REDUC NA BAÍA DE GUANABARA

- 18/01/2013 - Ato público do Fórum dos Atingidos pela Indústria do Petróleo e Petroquímica da Baía de Guanabara (FAPP-BG)
- Tragédia ecológica: "13 anos de impunidade pelo maior vazamento de óleo em duto da Reduc/Petrobrás na Baía de Guanabara"
- 1,3 milhões de litros de óleo, mancha de 50km², atingiu 54 praias e mangues
- Pescadores receberam 1 cesta básica +R\$500,00 referente a 1 mês e meio de paralisação de pesca através de Portaria do Ibama
- Ação criminal - Petrobrás inocentada 2011
- Ação indenizatória da Feperj em nome de 22.000 pescadores, perdida pela Petrobras em 2005, porém seu pagamento é protelado

Baía de Guanabara: Planta industrial da Petrobrás

Redução do espaço ecológico

- 3 REFINARIAS
- ESTALEIROS - AREAS PORTUÁRIAS
- PIER
- TERMINAIS DE GÁS NATURAL LIQUEFEITO E GÁS LIQUEFEITO DE PETRÓLEO
- TERMINAIS DE PETRÓLEO
- OLEODUTOS E GASODUTOS
- POSTOS DE SERVIÇOS
- DEPÓSITOS
- ARCO RODOVIÁRIO METROPOLITANO
- AMPLIAÇÃO DA REDUC
- BLASAS E REBOCADORES



Máquinas do Comperj não passarão por rio de APA

Decisão foi tomada por órgãos ambientais do estado e da União

EMANUEL ALENCAR
emanuel.alencar@oglobo.com.br

Reatores e outros equipamentos do Complexo Petroquímico do Rio (Comperj), em Itaboraí, não terão tratamento de

A Baía de Guanabara está viva!

MP ALERTOU PARA ILEGALIDADE

Para o procurador da República Lauro Coelho Júnior, a decisão é uma vitória da sociedade. Em agosto passado, o procurador havia afirmado, em audiência pública, que uma possível autorização para a transformação do Rio Guaxindiba seria ilegal por ferir a inviolabilidade da APA, prevista na licen-



Território Pesqueiro:
Biodiversidade, Cultura
e Soberania Alimentar
do Povo Brasileiro

I SEMINÁRIO ESTADUAL DA CAMPANHA NACIONAL PELA REGULARIZAÇÃO DO TERRITÓRIO DAS COMUNIDADES TRADICIONAIS PESQUEIRAS

Universidade do Estado do Rio de Janeiro - UERJ

Rua São Francisco Xavier, 524, Pavilhão Lúis Lyra Filho

Maracanã - auditório 13 - Rio de Janeiro

19 de outubro de 2012 - 08h às 18h

Realização: Movimento dos Pesqueiros e Pescadoras Avançado - MPP

Rua do Carmo 240, 20131-000, Rio de Janeiro, RJ, Brasil. Tel: (21) 251-9800. Fax: (21) 251-9801. E-mail: mpp@uerj.br

Av. Pasteur, 415, 20034-914, Rio de Janeiro, RJ, Brasil. Tel: (21) 251-9800. Fax: (21) 251-9801. E-mail: mpp@uerj.br



“ Que Vente Forte novamente na
Baía de Guanabara “

Muitas Gracias !