

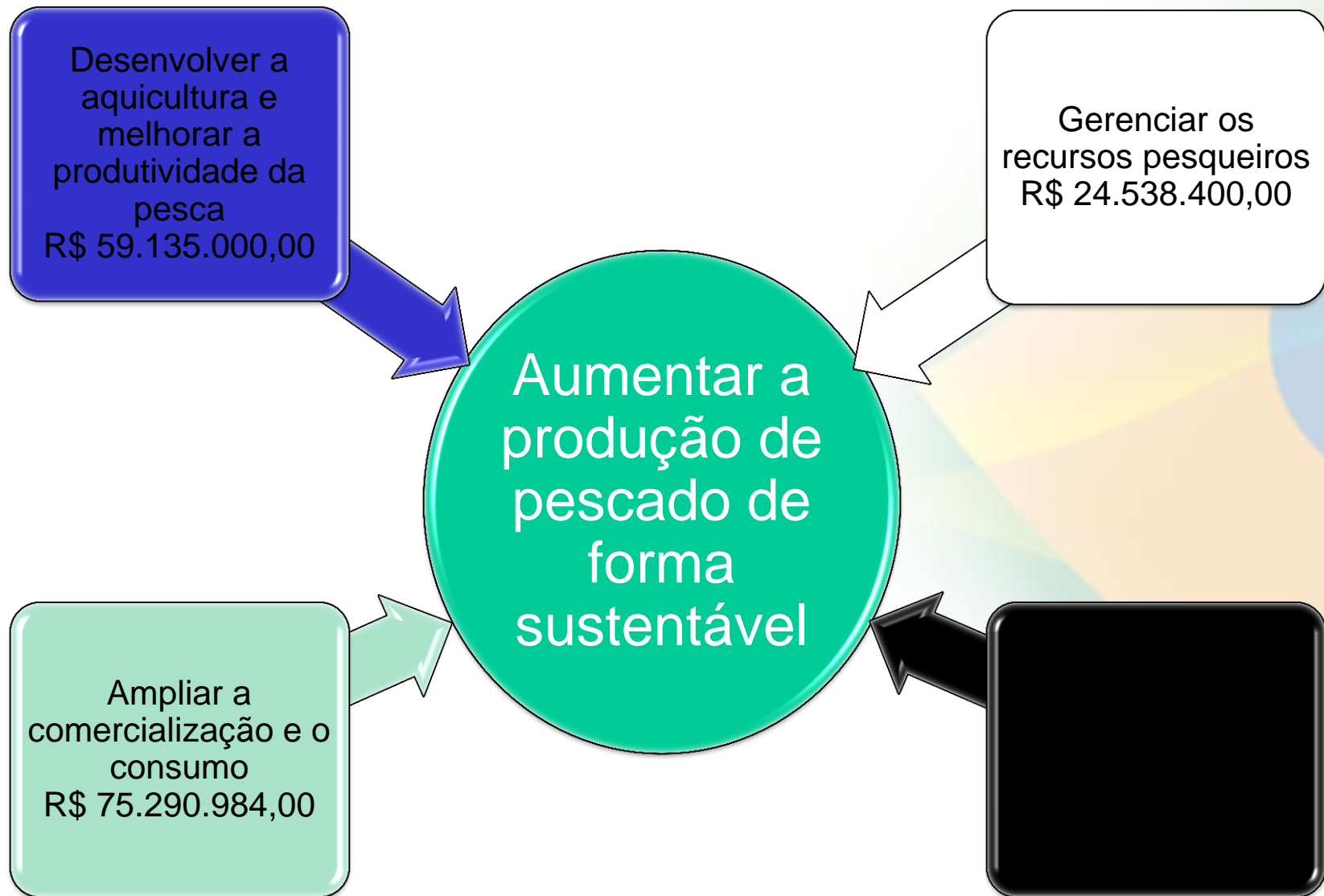

Ministério da Pesca e da Aquicultura



EIXOS ESTRUTURANTES



Frota Pesqueira Brasileira

- Litorâneas - até 50 m profundidades de lâmina d'água;
- Costeiras - atuação entre 50 m e 200 m de profundidades;
- Quebra da plataforma continental - atuação junto ao talude entre 200 m e 500 m;
- Águas profundas = atuação também em profundidades acima de 500 m.

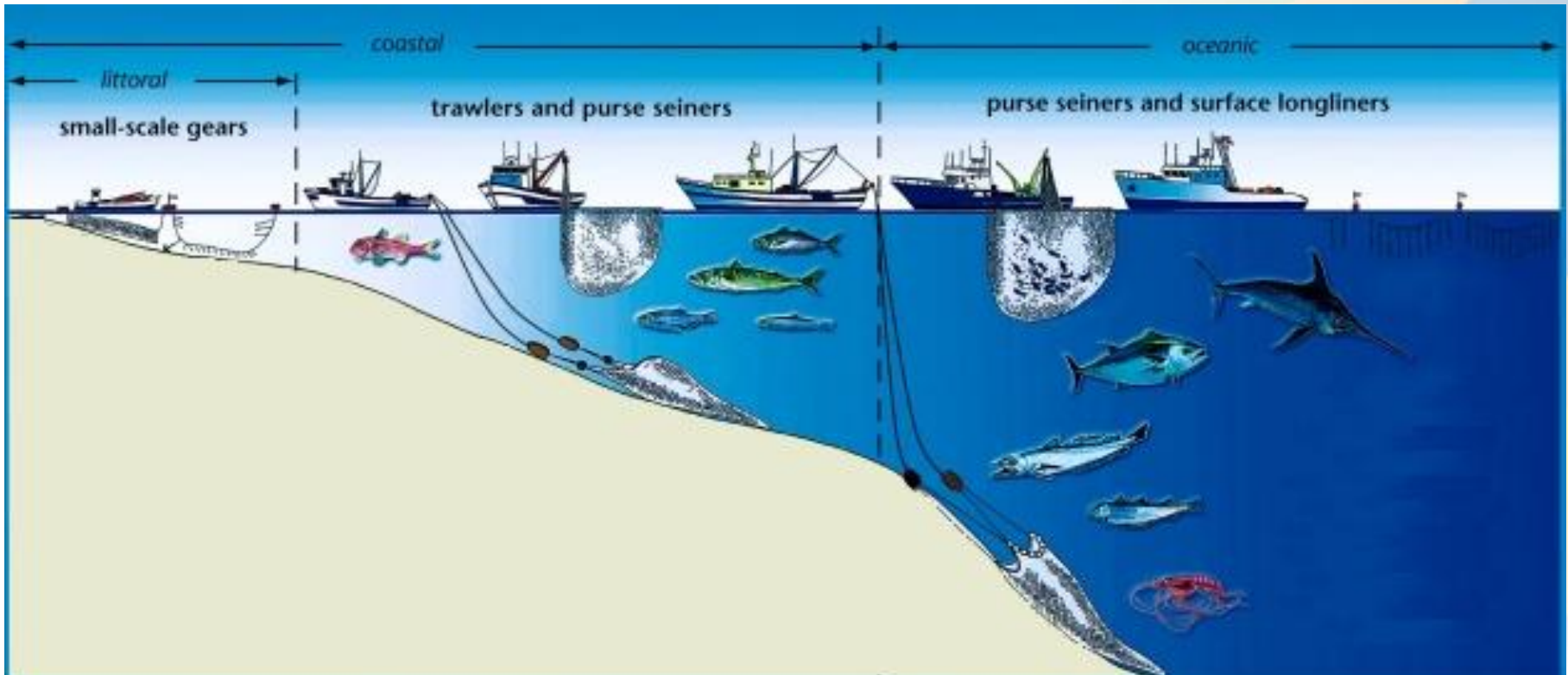



Instrumento de Gestão Pesqueira - RGP

- ✓ Criado pela Lei Federal nº 11.959/2010;
- ✓ É o cadastro nacional de pessoas físicas e jurídicas de quem exercem as atividades pesqueira;
 - pesca comercial (artesanal e industrial);
 - pesca amadora;
 - aqüicultura comercial;
- ✓ Neste cadastro é incluindo as embarcações pesqueiras;

PROGRAMA NACIONAL
DE RASTREAMENTO DE
EMBARCAÇÕES PESQUEIRAS
POR SATÉLITE
PREPS



**A PESCA RESPONSÁVEL
PASSA POR AQUI.**

- Acompanhamento da ocupação da ZEE
- Segurança e Salvatagem
- Gestão de conflitos e ordenamento
- Controle da Permissionamento Pesca



15m ou 50t AB

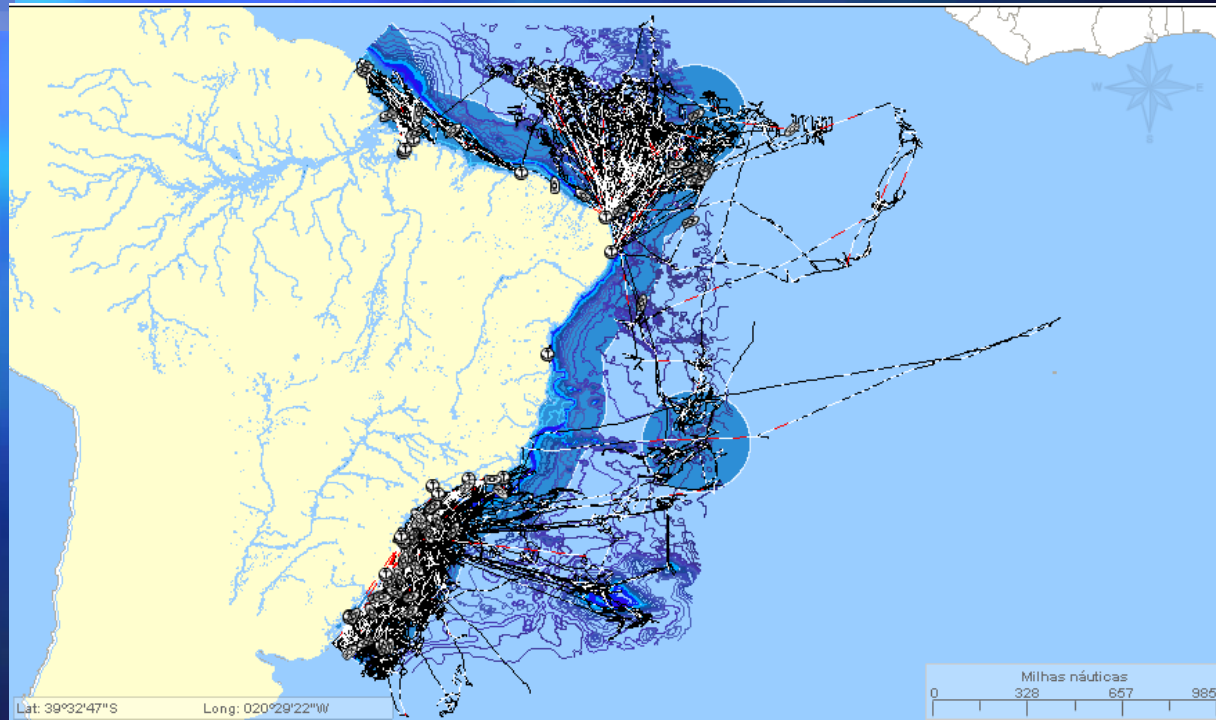

Lat: 39°32'47"S

Long: 020°29'22"W

PREPS - FUNCIONAMENTO

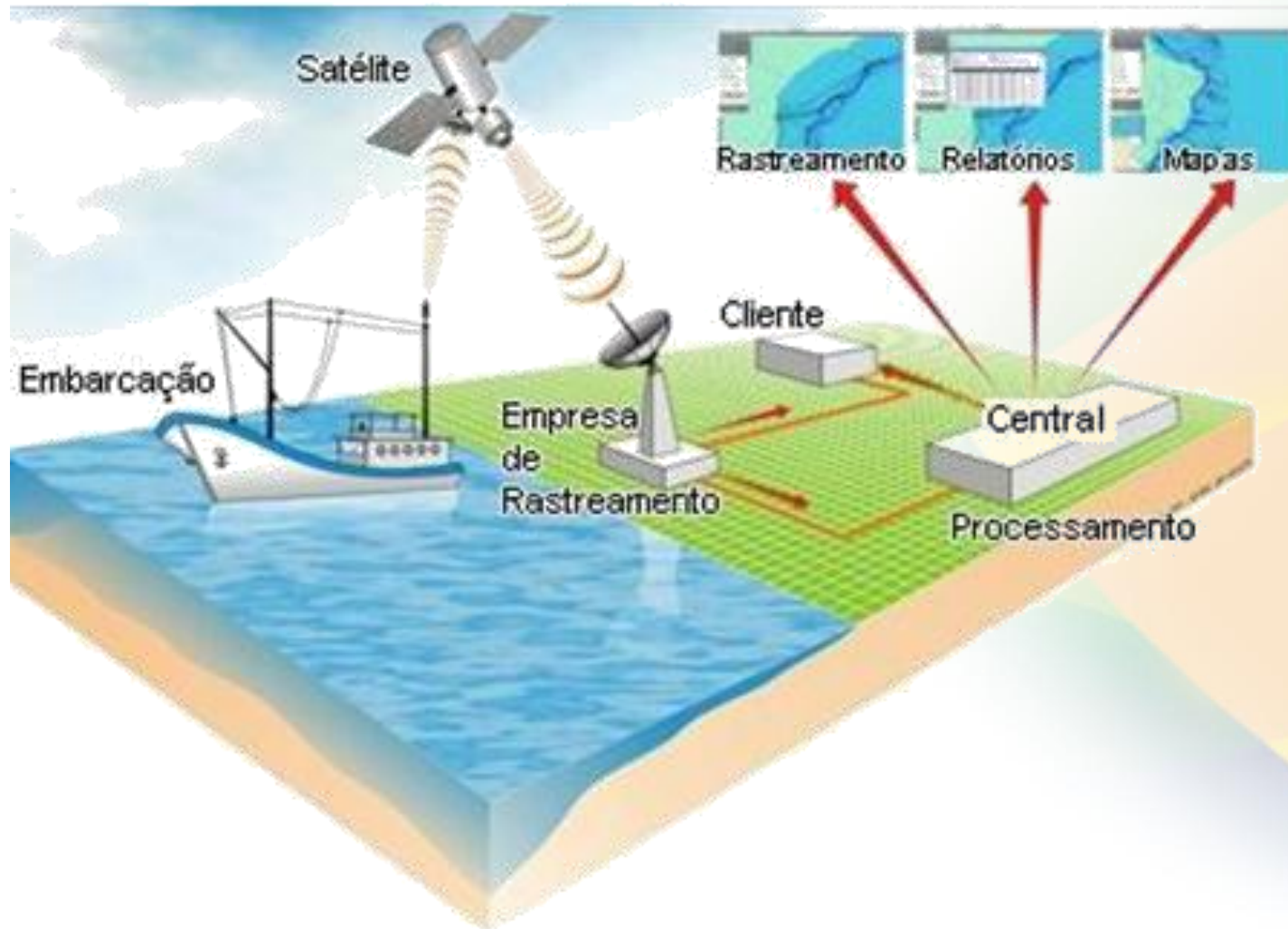

Novas adesões
Aproximadamente
800 embarcações
Lagosteiras

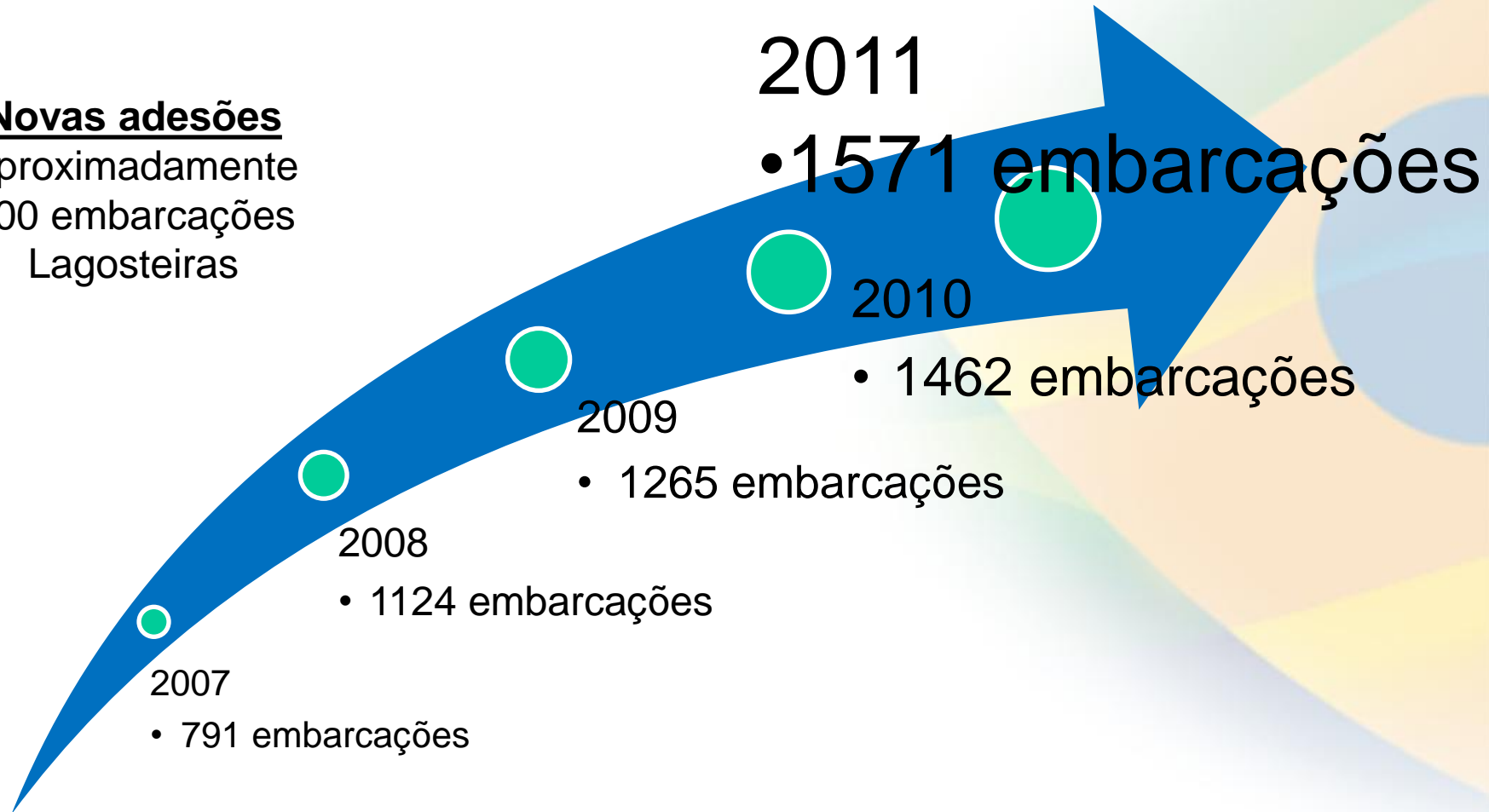



Mapa Nacional

Em azul registra as área utilizadas pelas diversas tipologia de pesca oceânica (registro PREPS – MPA/Marinha/IBAMA)

Em vermelho os polígonos dos Blocos de Concessão para Exploração de Petróleo e Gás (ANP/MME).

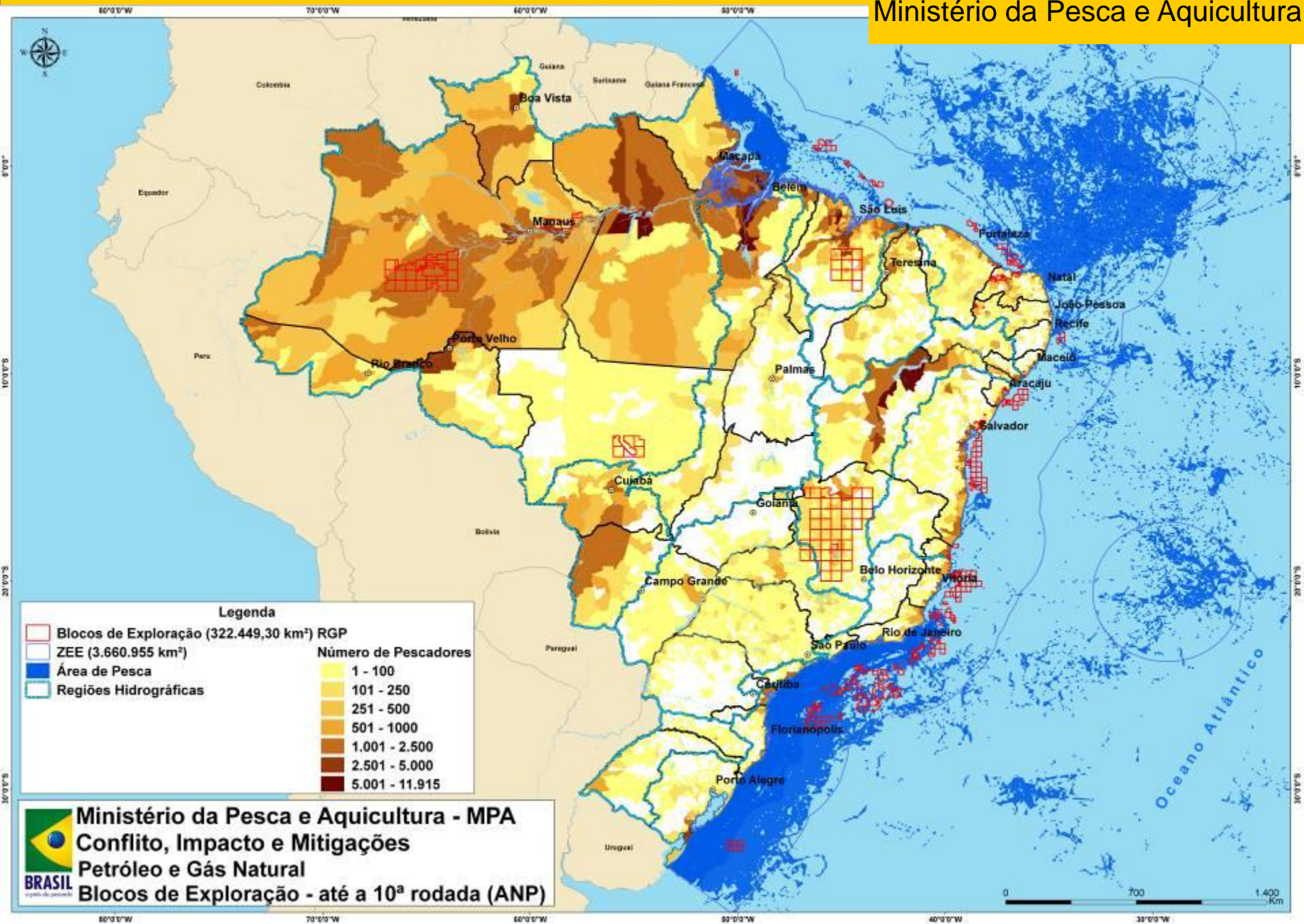

Estudo Sócio-econômico

Bacia de Santos

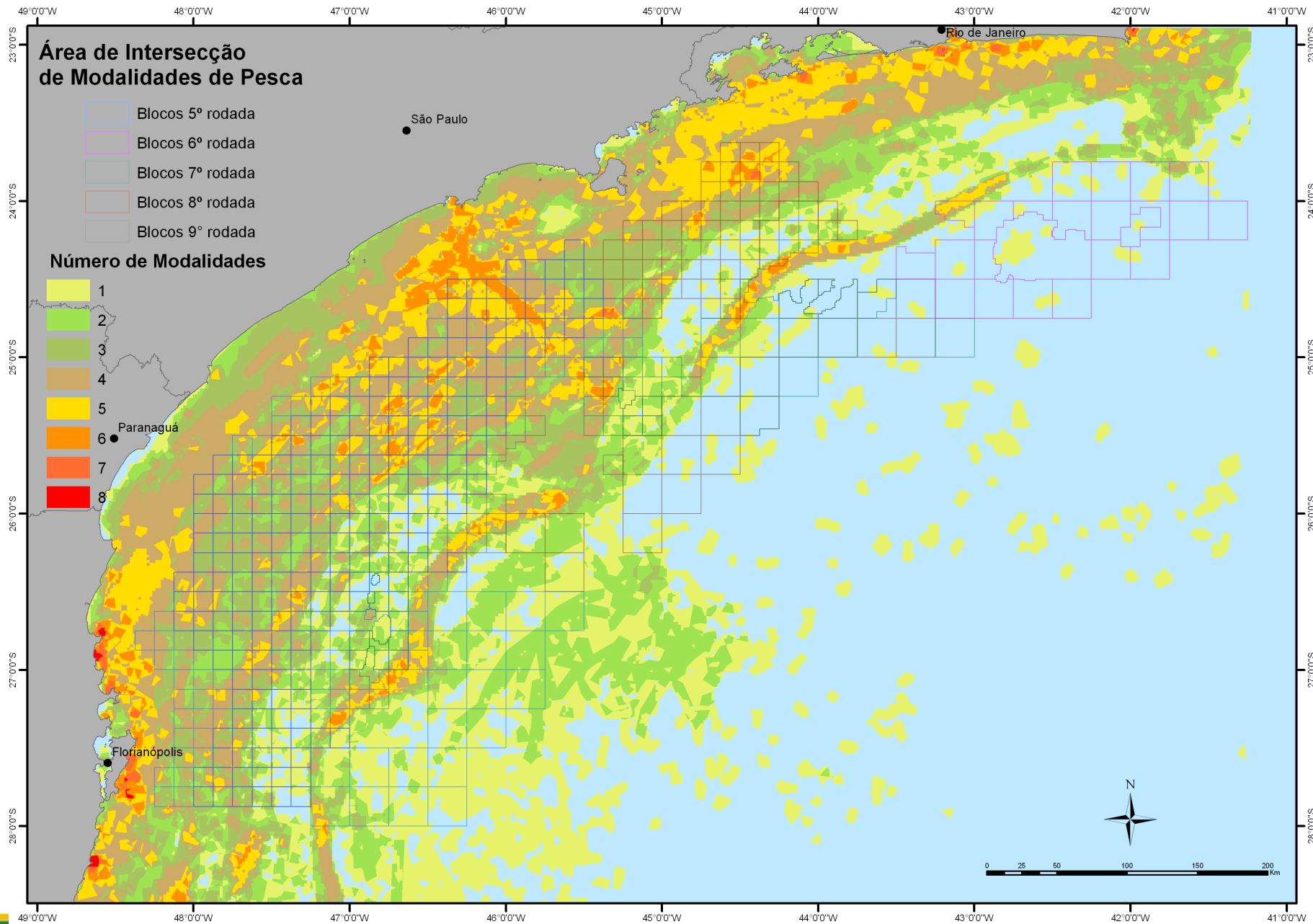

Modalidade	Produção Total (ton)	Produção nos Blocos (ton)	%
Cerco	63.662	6.857	10,8
Duplo	313.755	110.911	35,3
Emalhe	141.512	37.665	26,6
Espinhel	19.794	2.676	13,5
Parelha	134.802	10.639	7,9
Potes	171.513	56.724	33,1
Simples	41.443	7.394	17,8
Vara	10.924	4.359	39,9



Estudo Sócio-econômico

Bacia de Campos

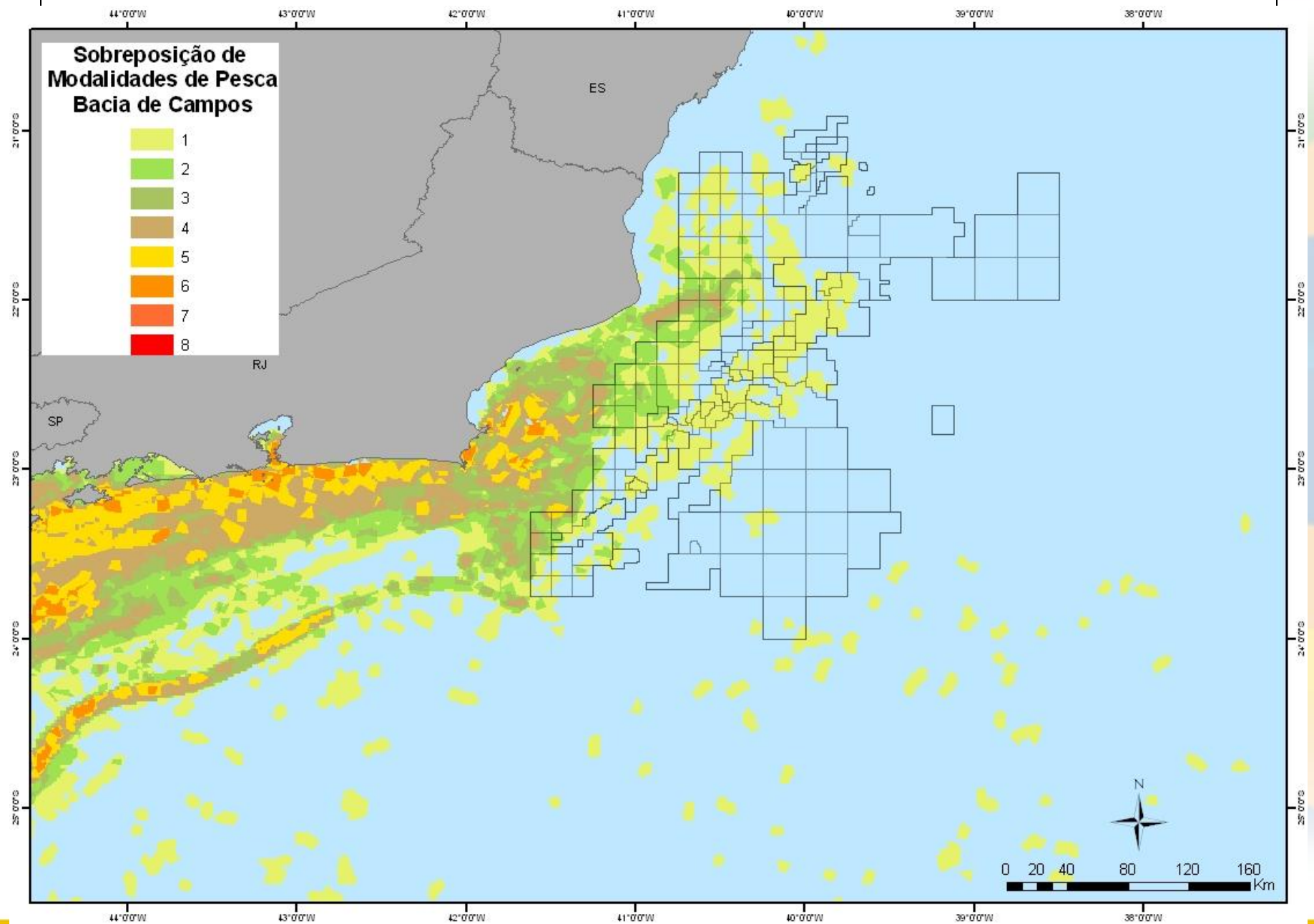

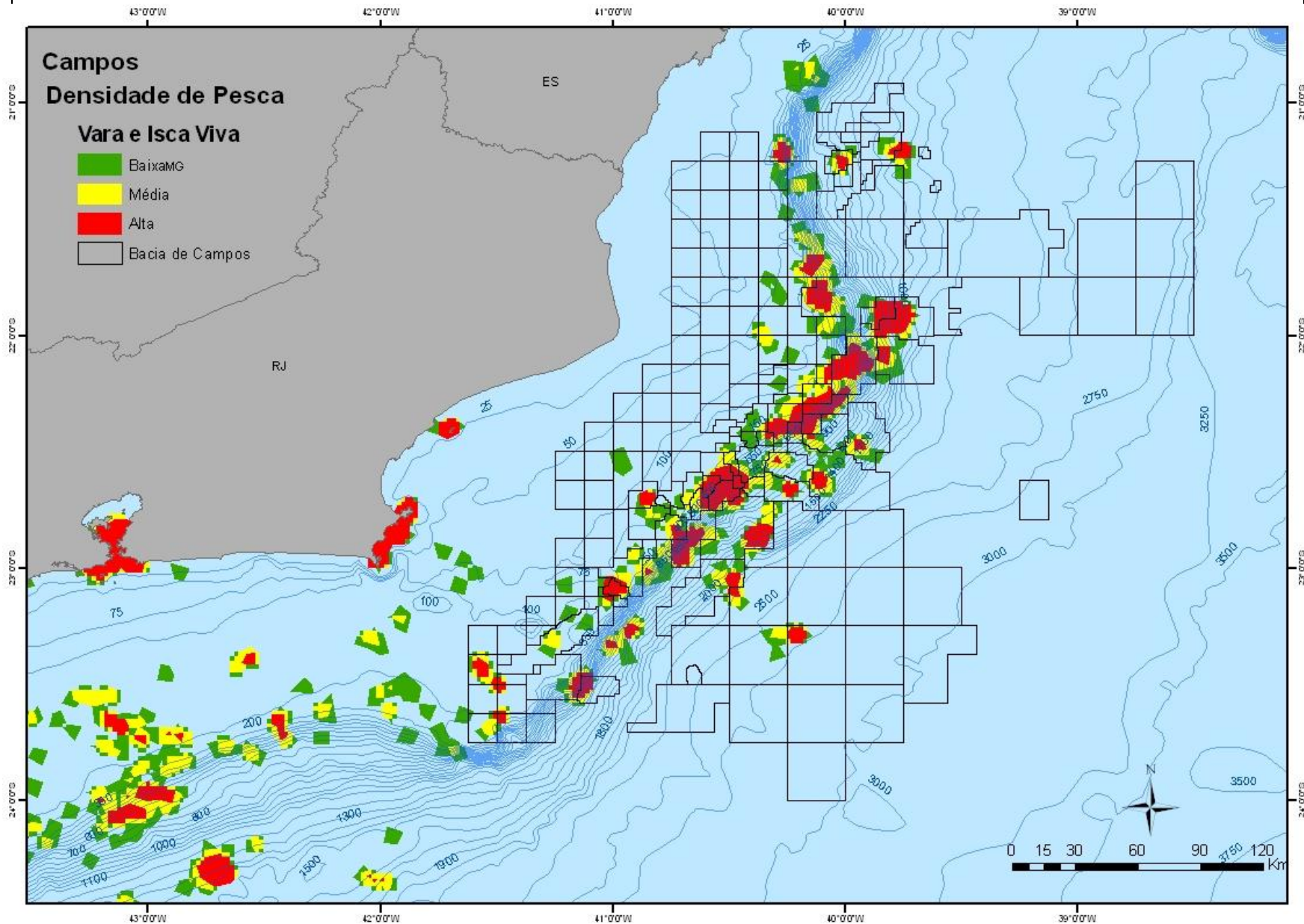



Estudo Sócio-econômico

Bacia Espírito Santo

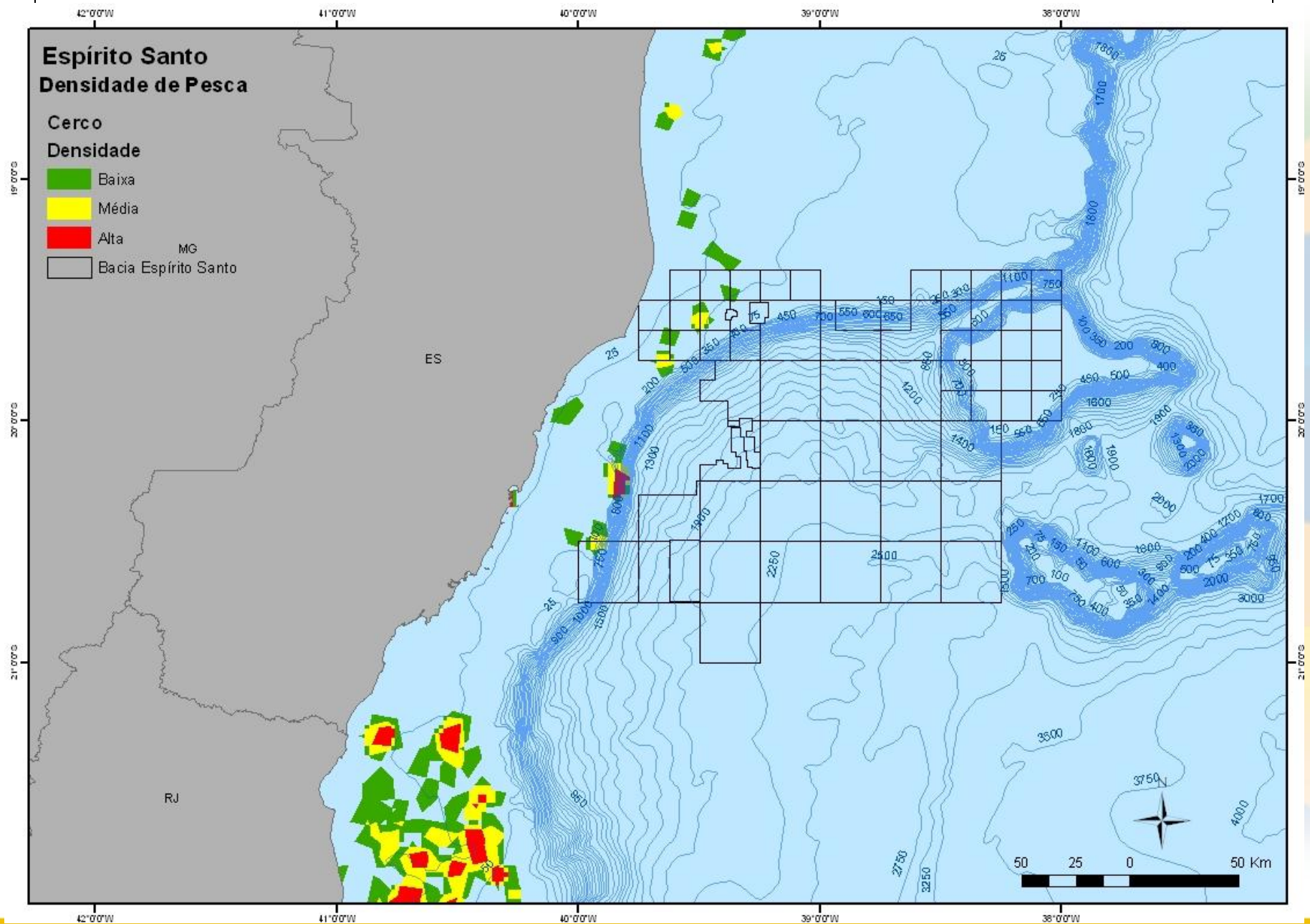

Modalidade de Pesca	Operação de Pesca	Operação dentro dos Blocos	%
Cerco	63662	26	0,040841



Luis Alberto de Mendonça Sabanay
Chefe de Assuntos Estratégicos e
Relações Institucionais

Fone 061.2023.3517

Celular: 061.9970.9167

E-mail: luis.sabanay@mpa.gov.br