



Avaliação dos alertas para fiscalização do desmatamento (DETER/INPE) Agosto/2012 a Abril/2013



Plano de Ação para Prevenção
e Controle do Desmatamento
na Amazônia Legal





Detecções DETER/INPE (Km²)

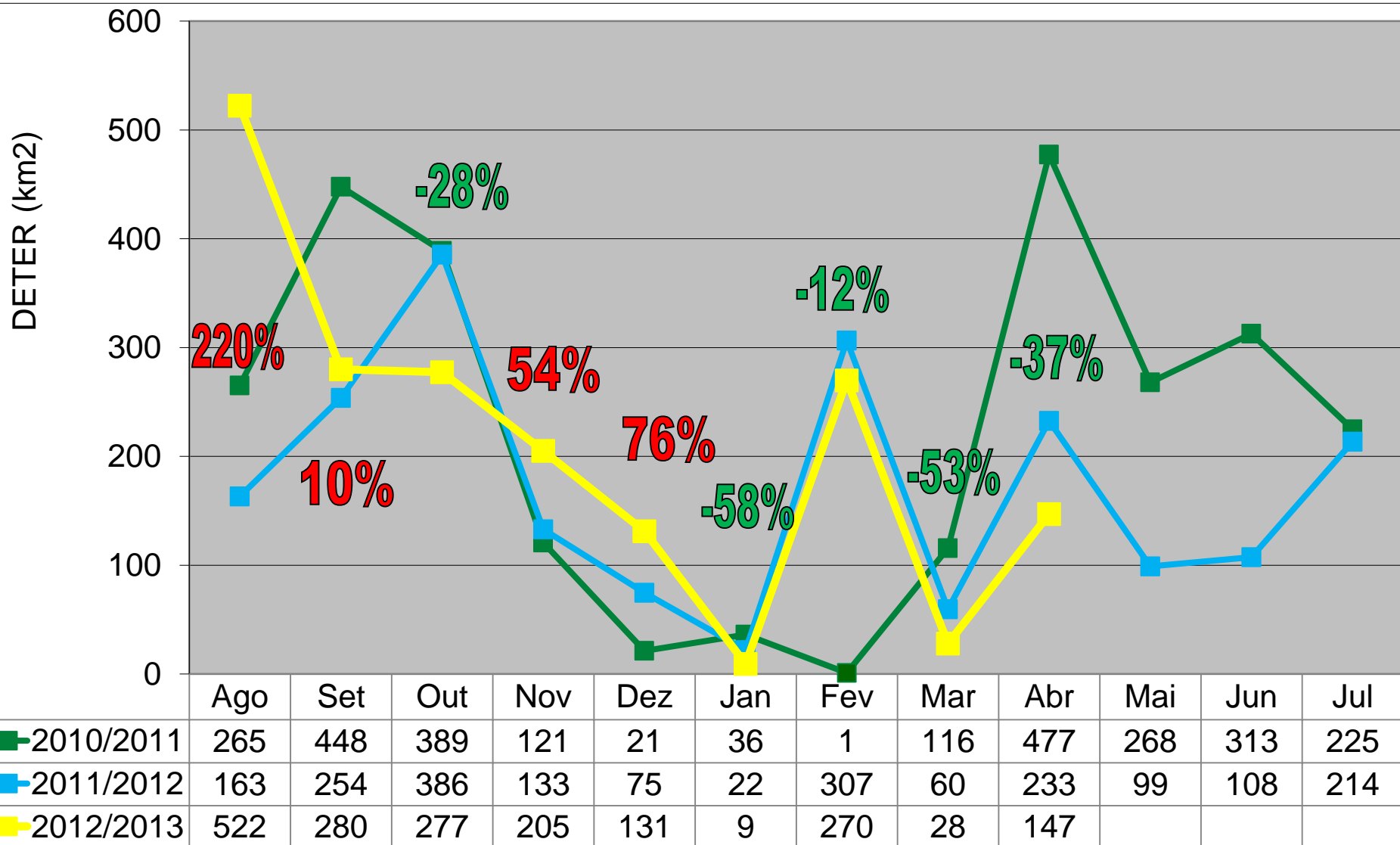

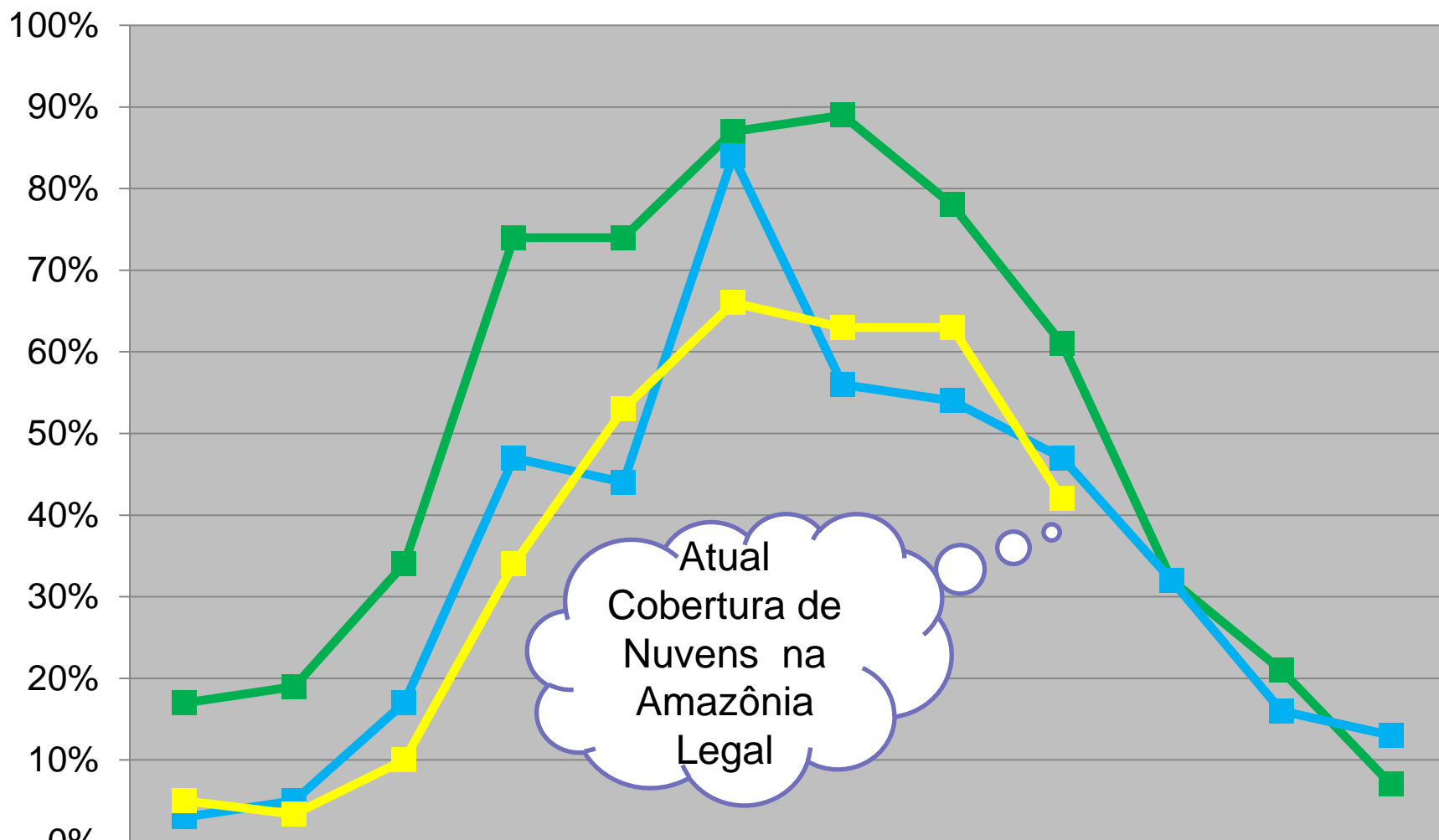

	Ago	Set	Out	Nov	Dez	Jan	Fev	Mar	Abr	Mai	Jun	Jul
2010/2011	17%	19%	34%	74%	74%	87%	89%	78%	61%	32%	21%	7%
2011/2012	3%	5%	17%	47%	44%	84%	56%	54%	47%	32%	16%	13%
2012/2013	5%	3%	10%	34%	53%	66%	63%	63%	42%			







IBAMA

Unidades Descentralizadas

-  Superintendência
-  Gerência Exec.
-  Un. Avançada 1
-  Un. Avançada 2
-  Base avançada

DETER/INPE (28 km²)
1º a 31/março/2013
63% de cobertura
de nuvem

Legenda

-  Alerta Deter
-  Rodovia
-  Nuvem
-  Unidade de Uso Sustentável
-  Unidade de Proteção Integral
-  Terra Indígena

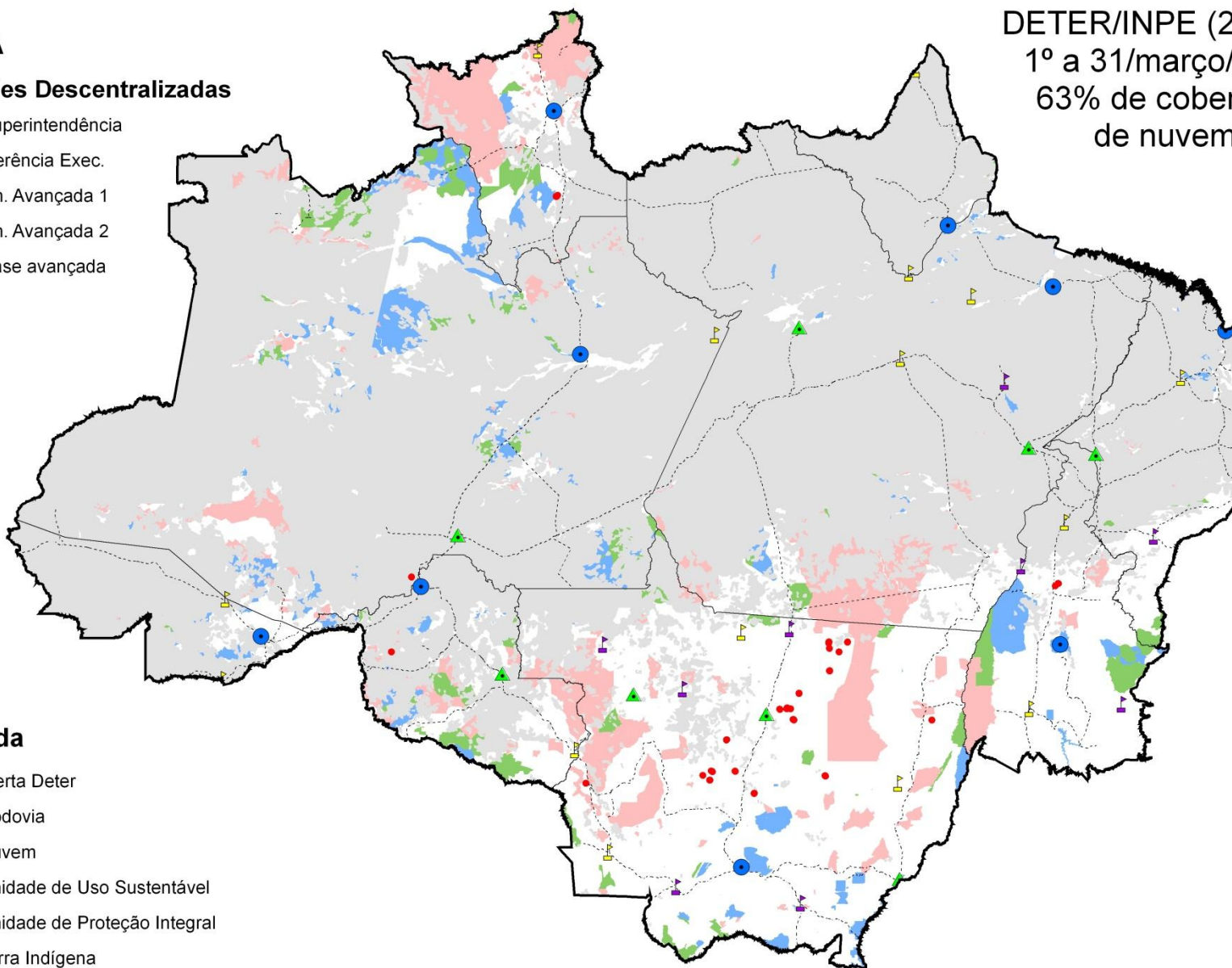



IBAMA

Unidades Descentralizadas

- Superintendência
- ▲ Gerência Exec.
- ▤ Un. Avançada 1
- ▥ Un. Avançada 2
- ▧ Base avançada

DETER/INPE (147 km²)
1º a 30/abril/2013
42% de cobertura
de nuvem

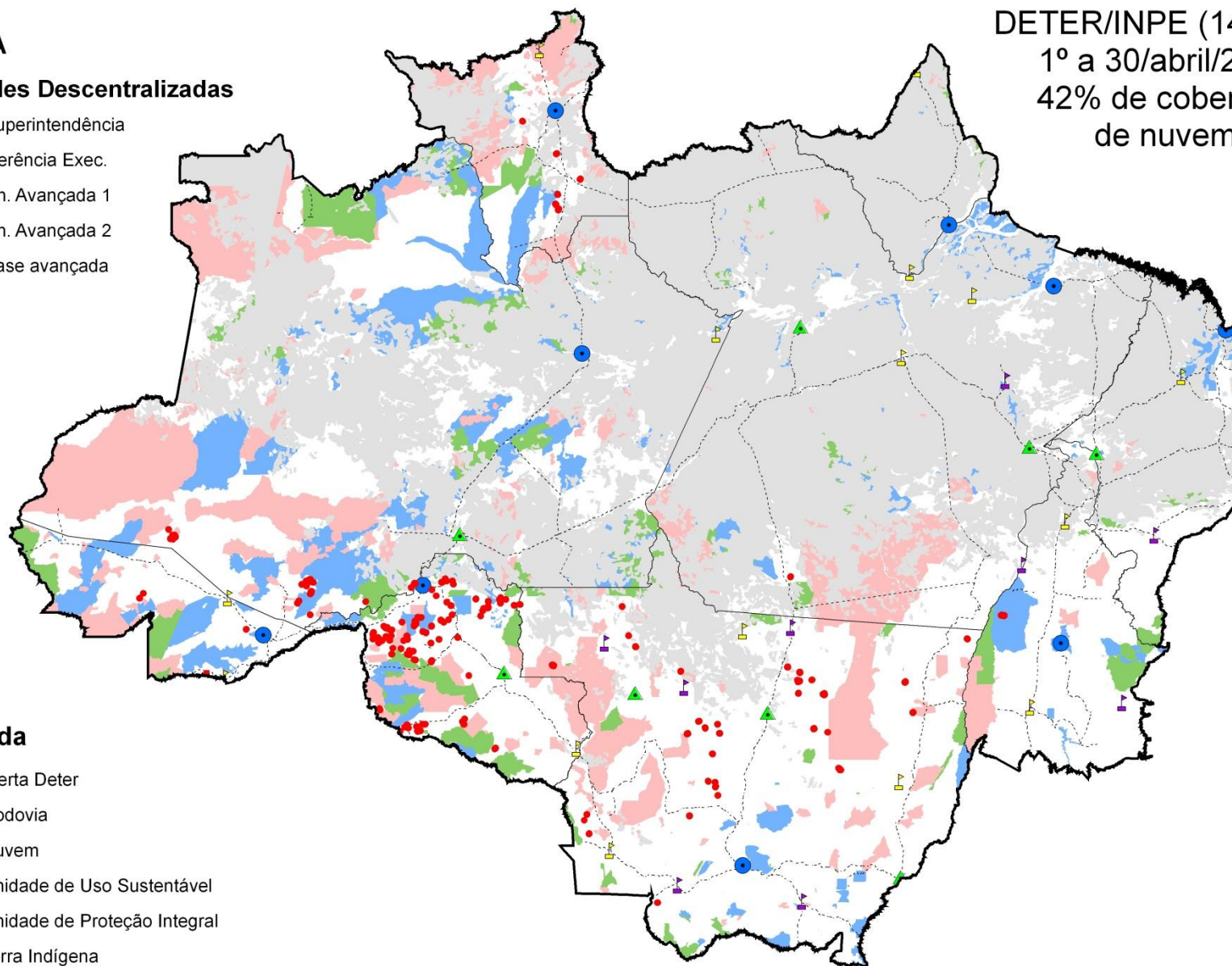

Legenda

- Alerta Deter
- Rodovia
- Nuvem
- Unidade de Uso Sustentável
- Unidade de Proteção Integral
- Terra Indígena



DETER/INPE (1870 km²)
Agosto/2012 a Abril/2013

IBAMA

Unidades Descentralizadas

- Superintendência
- ▲ Gerência Exec.
- ▣ Un. Avançada 1
- ▣ Un. Avançada 2
- ▣ Base avançada

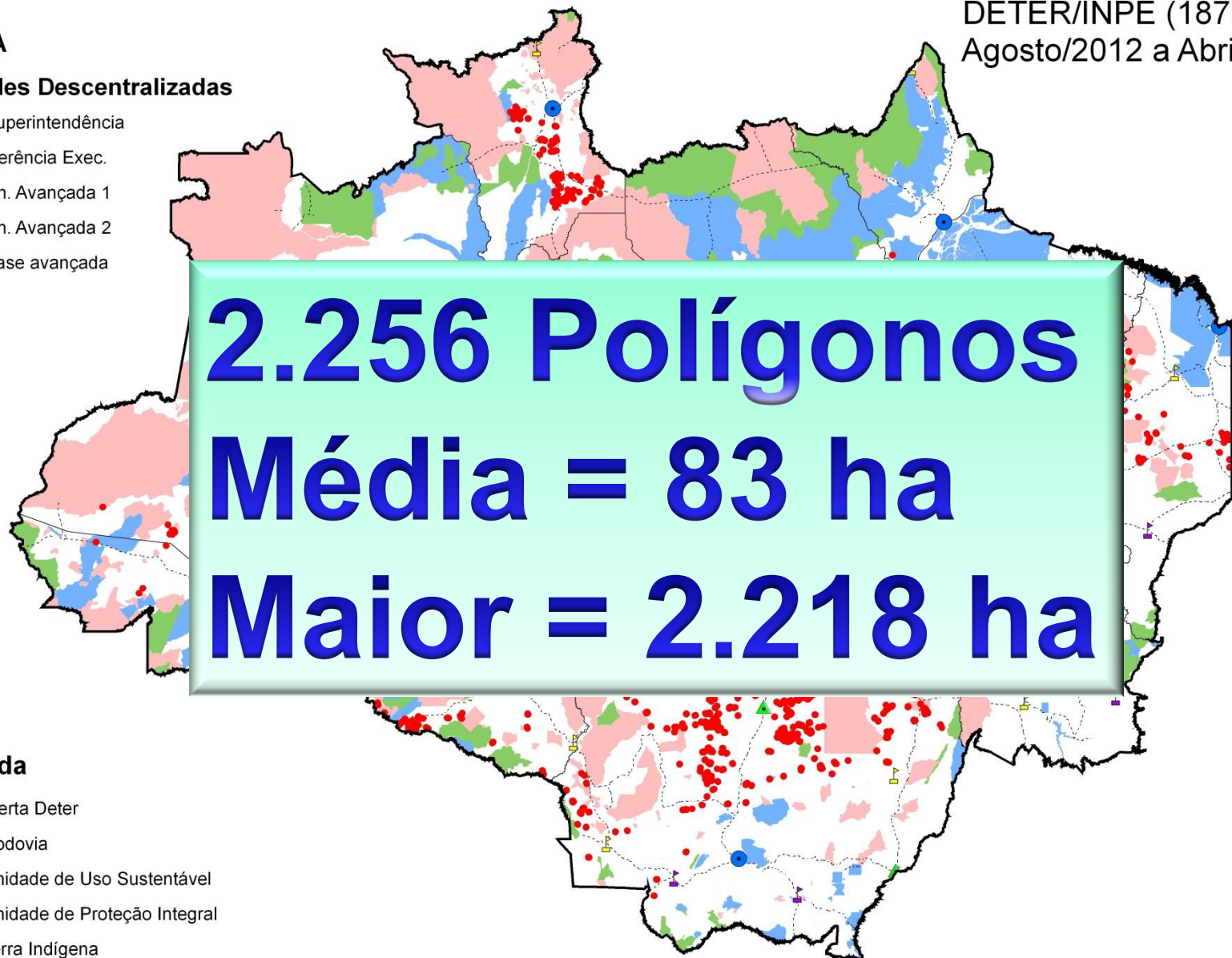

Legenda

- Alerta Deter
- Rodovia
- Unidade de Uso Sustentável
- Unidade de Proteção Integral
- Terra Indígena



Comparativo DETER em km² por estado

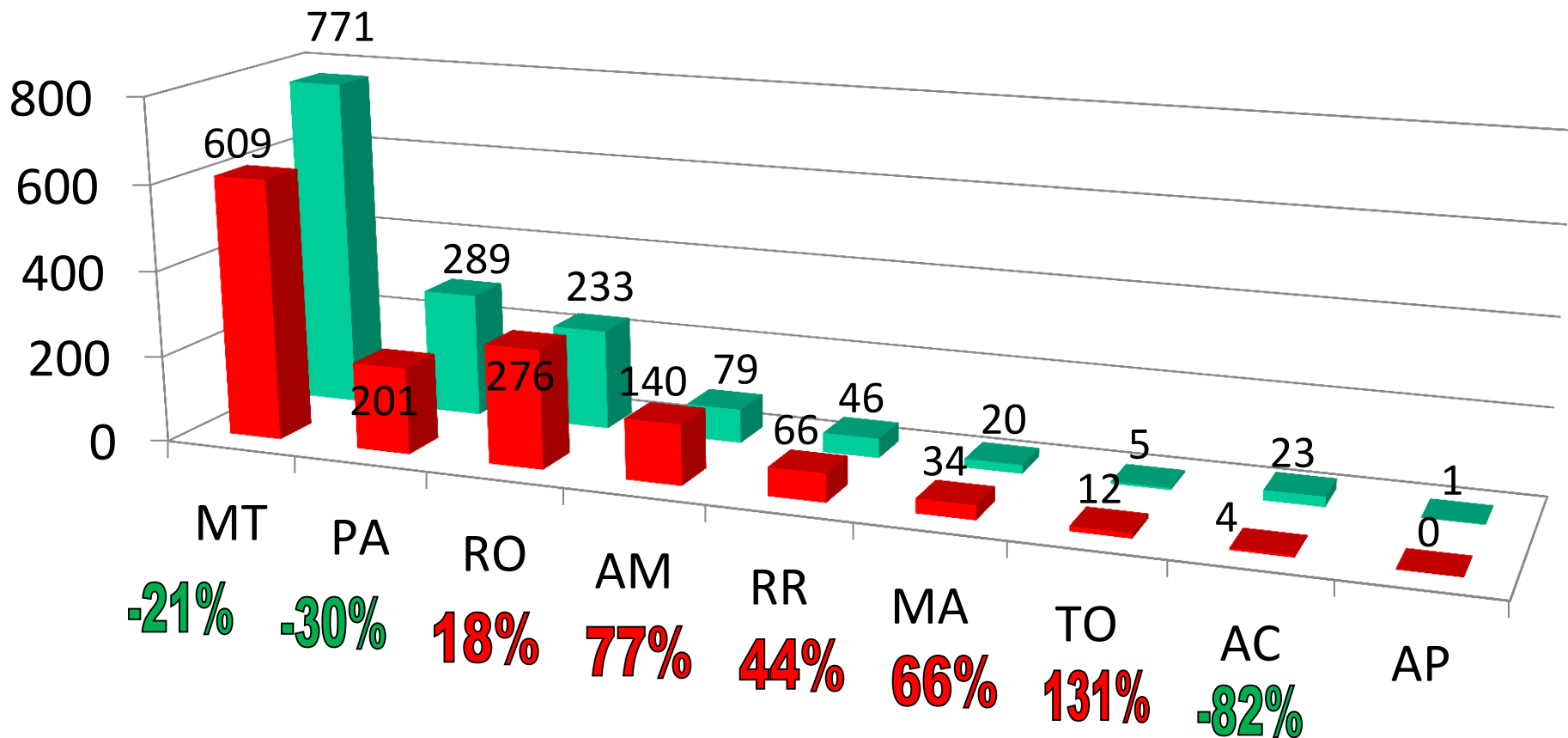

■ 1º/Agosto/12 a 30/Abril/13

■ 1º/Agosto/11 a 30/Abril/12



DETER Total (km²) Agosto a Abril

15%

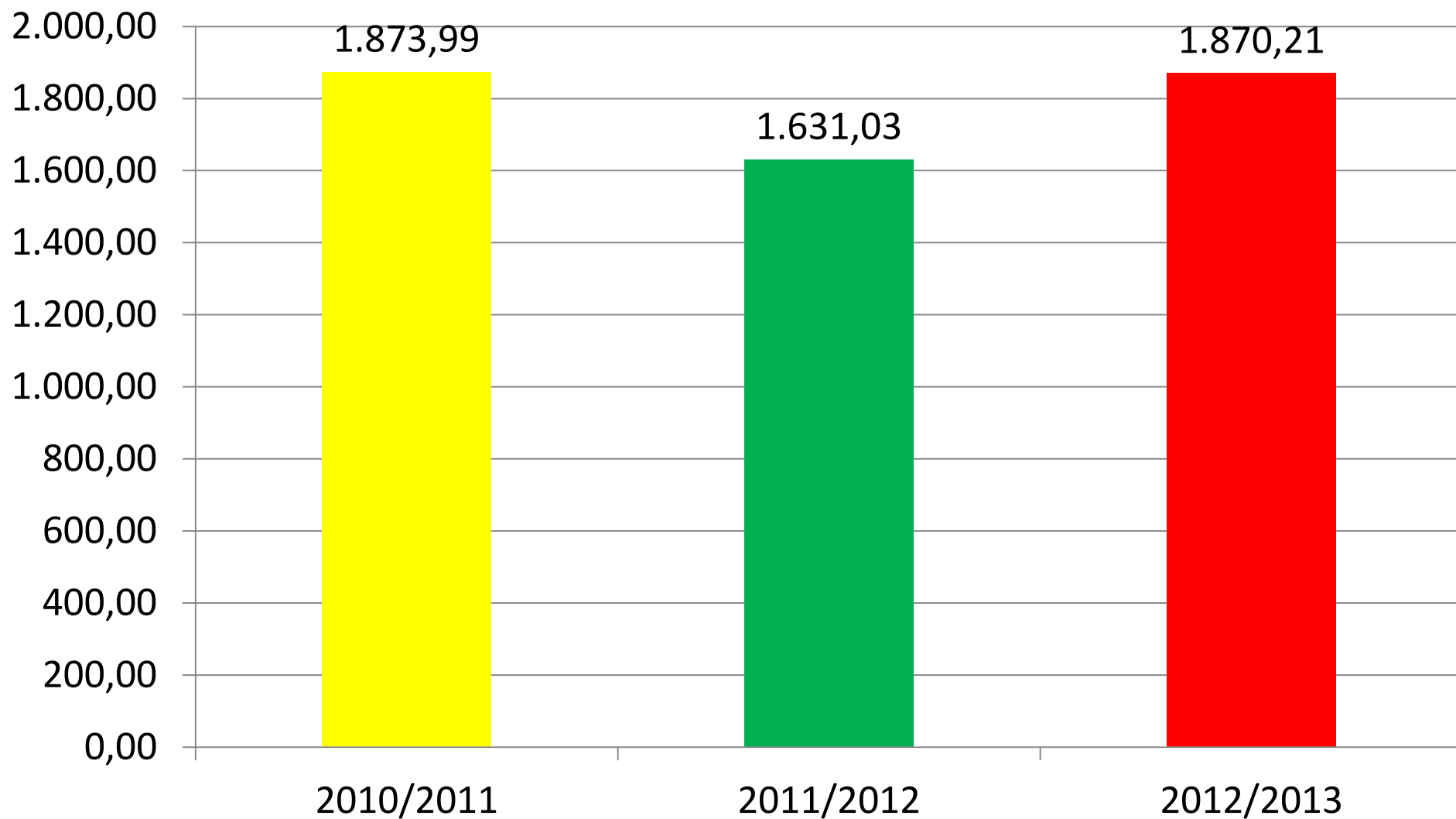



Comparativo do acumulado de alertas 2011/2012 X 2012/2013

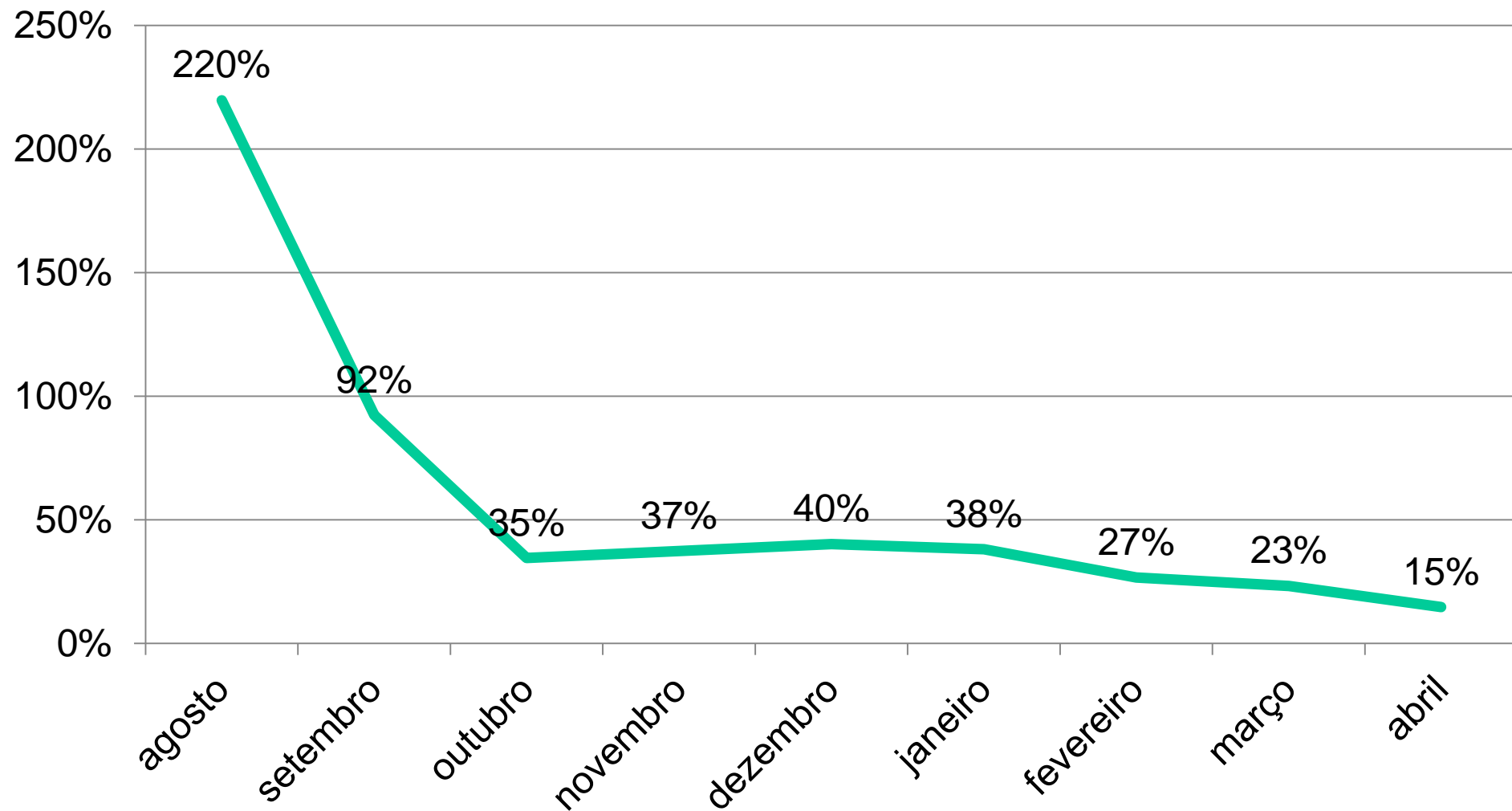



AMAZÔNIA LEGAL
PERCENTUAL DE POLÍGONOS POR TIPO DE DEGRADAÇÃO
01/08/12 À 02/05/13

2268 POLÍGONOS DETECTADOS
1217 POLÍGONOS QUALIFICADOS

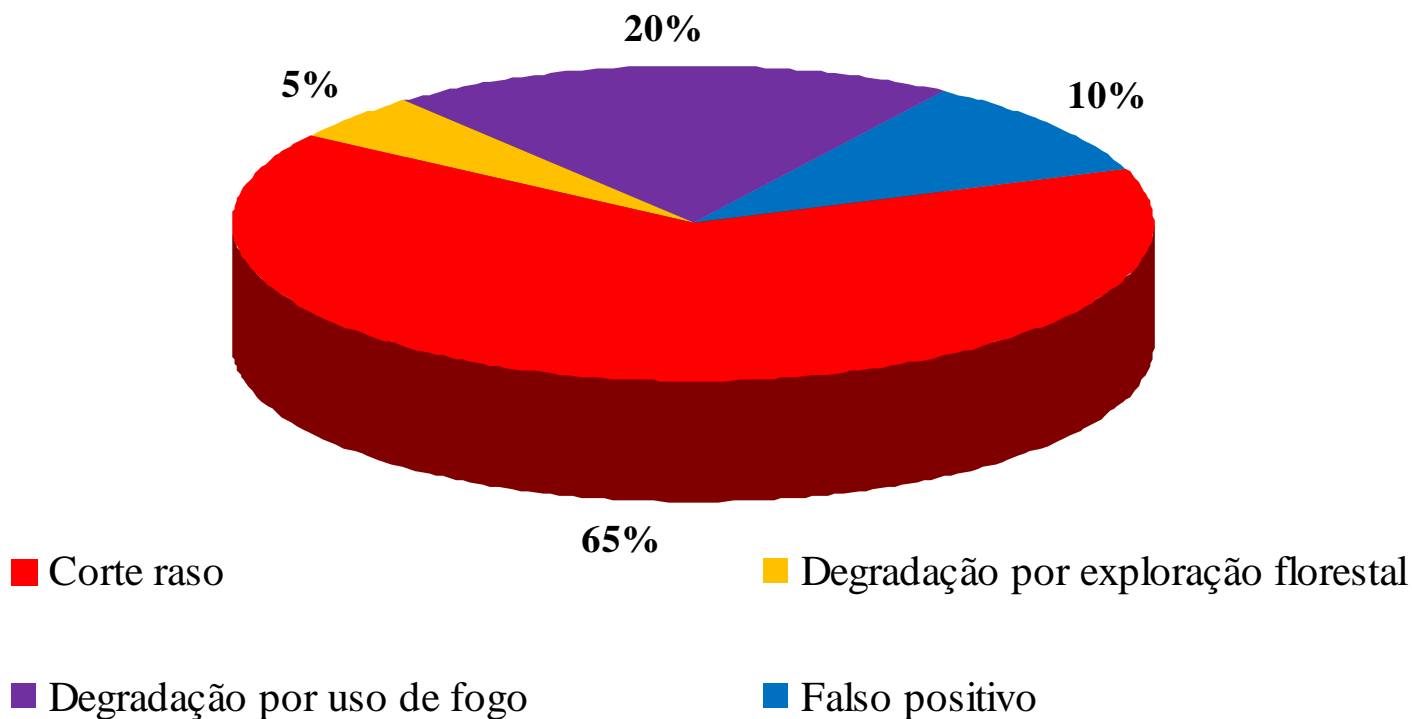

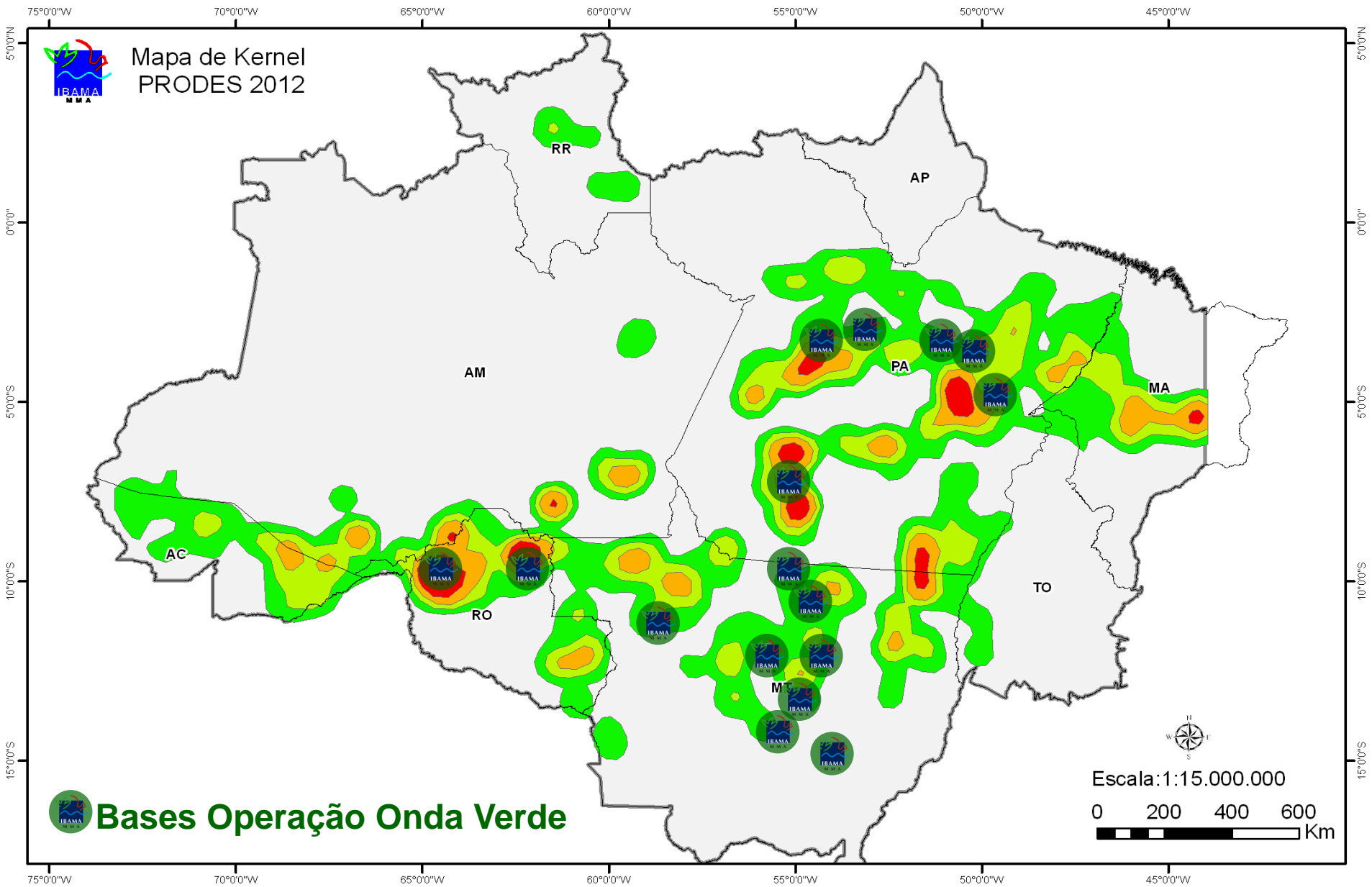

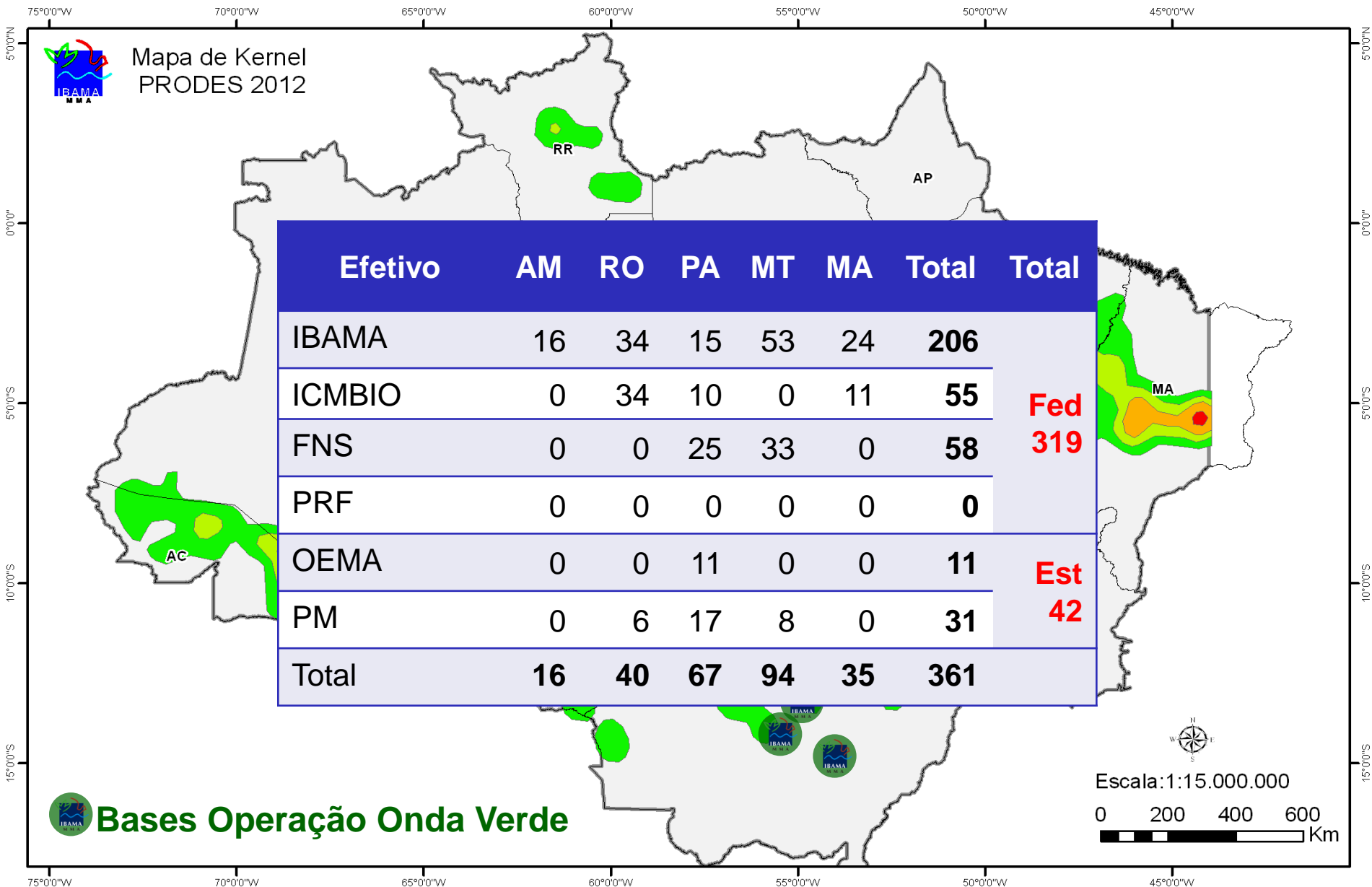

Bases Operação Onda Verde





Autuações e embargos

UF	Autos de Infração	Valor das multas (R\$)	Área embargada (ha)
AC	117	3.529.513,90	274,06
AM	343	135.375.330,10	9.471,19
AP	10	1.997.490,00	7,19
MA	129	64.921.004,35	571,7
MT	793	693.996.398,22	77.896,04
PA	1.295	528.028.061,14	93.142,22
RO	551	139.185.927,96	27.973,59
RR	159	8.278.585,55	615,24
TO	150	8.733.074,60	3.854,42
Total	3.547	1.584.045.385,82	213.805,64



Bens apreendidos

01 de agosto de 2012 a 02 de maio de 2013

UF	Tratores 	Caminhões 	Outros veículos 	Motosserras 	Armas de fogo 	Madeira serrada (m³) 	Madeira em tora (m³) 
AC	2	1	0	1	0	35,39	0,00
AM	0	2	0	41	3	617,83	157,84
AP	0	2	0	0	0	12,00	3.802
MA	0	0	0	4	0	181,59	1.811,99
MT	66	23	15	39	17	2.433,33	15.703,00
PA	32	22	10	142	13	5.002,85	38.606,38
RO	16	10	1	12	3	511,00	2.156,70
RR	1	8	0	19	0	743,61	3.457,00
TO	1	0	0	1	0	8,00	45,00
Total	118	67	22	259	36	9.545,60	65.739,91



Consulta Pública de Autuações Ambientais e Embargos

Consulta Pública

Embargos Autuações Ambientais

Autuações Ambientais

Dados do Autuado

CPF/CNPJ:

Nome ou Razão Social:

Dados da Infração

Tipo de Infração:

Estado: Município:

Período de: até

Consulta Pública de Autuações Ambientais e Embargos

Consulta Pública

Embargos Autuações Ambientais

Embargos

Pesquisa por Estado ou município

Estado: Município:

Pesquisa por Nome ou CPF/CNPJ

Nome ou Razão Social:

Nome do Imóvel:

CPF ou CNPJ:

Base Legal

Lei nº 12.527, de 18 de novembro de 2011 Art. 8º, § 2º Lei Nº 10.650, de 16 de abril de 2003 Art. 4º, Incisos III e V Decreto Nº 6.514, de 22 de julho de 2008. Art. 16, §1º, art. 149, Incisos I e II, parágrafo Único.

Emitir Certidão de Nada Consta de Embargos

CPF/CNPJ:

Mapa Interativo

[Clique aqui e consulte o mapa geral de Embargos.](#)

Download Lista Completa

[Clique aqui para fazer o download da lista completa de Embargos.](#)



Plano de Ação para Prevenção e Controle do Desmatamento na Amazônia Legal



Elaboração: George Porto Ferreira
Coordenador Geral de Monitoramento Ambiental
Diretoria de Proteção Ambiental

