



CÂMARA DOS
DEPUTADOS



Solange Ikeda Castrillon
Faculdade de Ciências Agrárias e Biológicas
Programa de pós Graduação em Ciências Ambientais
e PROFÁGUA
Universidade do Estado de Mato Grosso - UNEMAT

Precipitação média anual

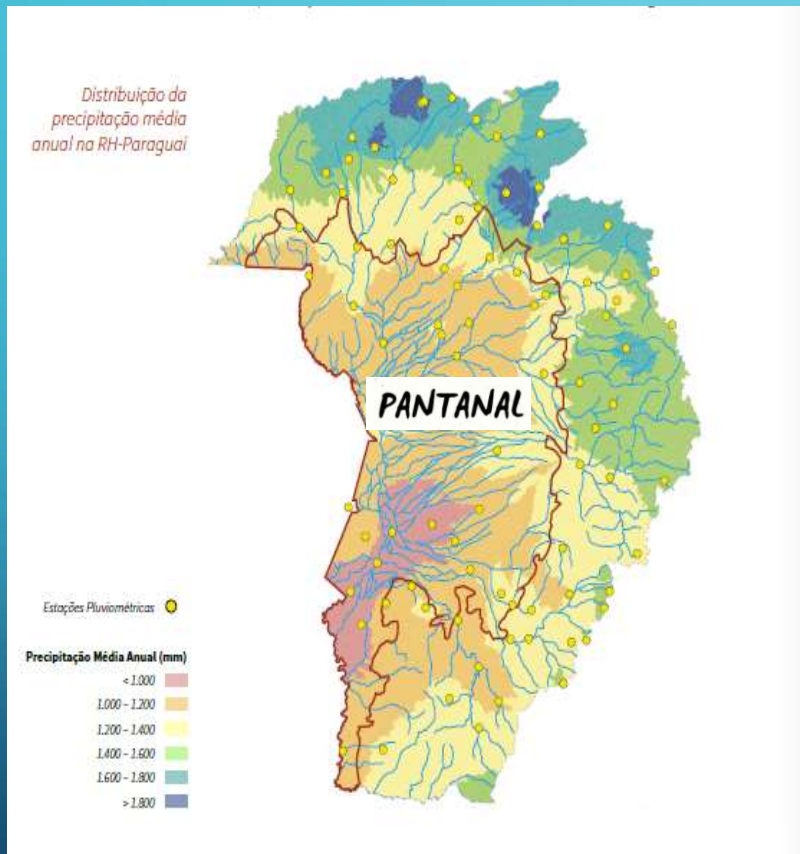

Sistemas Aquíferos



Fonte PRH – Paraguai/ANA (2019)



Impactos no Pantanal
Efeitos sinérgicos



EM 2020
4.490.200 hectares queimados e + os impactos anteriores
30% do Pantanal
Em 2024 foram incendiados + de 2.000.000 ha

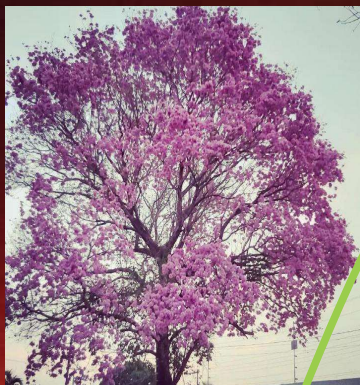

Atenderam ao chamado mais de 40 entidades e instituições

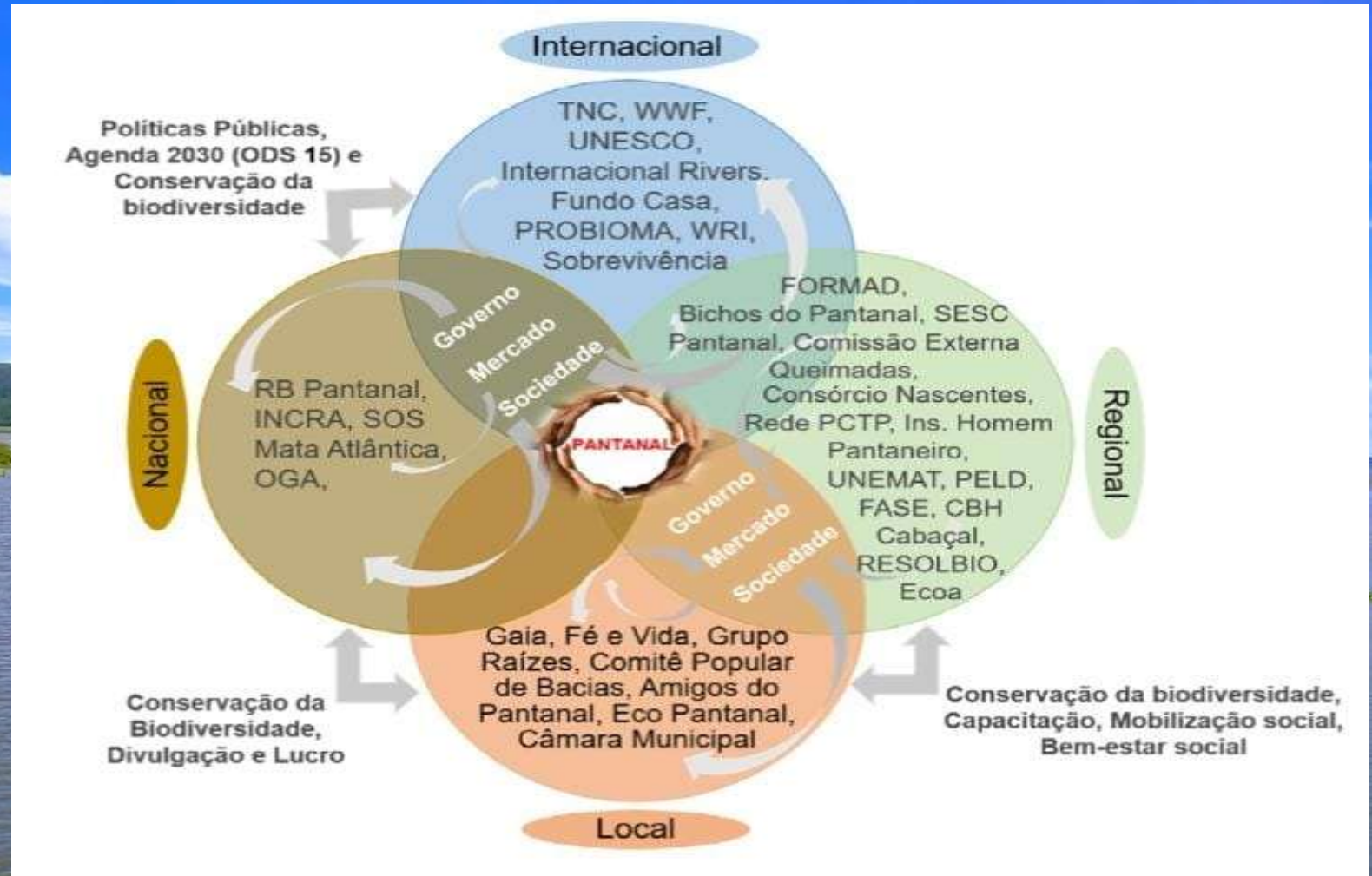



GEF
Terrestre

FUNATURA – RPPN SESC PANTANAL
FUNDAÇÃO NEOTRÓPICA - REBIO Marechal Rondon
IHP – Serra do Amolar
INSTITUTO GAIA – ESEC Taiamã
MUPAN - RPPN SESC PANTANAL
LEI/UFMS – Terra Índigena Kadiwéu
ECOÁ – APA Baía Negra

Consultoria Especializada para coletar dados georreferenciais de projetos de recuperação da vegetação do Pantanal

Consultoria para o desenvolvimento do referencial teórico de princípios de padrões para prática de recuperação da vegetação e recomendações para o monitoramento.

Projeto de Restauração da Biodiversidade, Conservação das Águas e Preservação dos Incêndios das Áreas Úmidas do Pantanal – Estação Ecológica de Taiamã



PARCEIROS:



APOIO FINANCEIRO:



GEF
Terrestre



FUNDO BRASILEIRO PARA A BIODIVERSIDADE
FUNBIO



BID
Banco Interamericano de Desenvolvimento



gef

MINISTÉRIO DO
MEIO AMBIENTE E
MUDANÇA DO CLIMA

GOVERNO FEDERAL
BRASIL
UNIÃO E RECONSTRUÇÃO

VAMOS CONSTRUIR UM PACTO PELA RESTAURAÇÃO DO PANTANAL?



FORAM REALIZADAS OFICINAS E REUNIÕES EM MT , MS, Brasília e países vizinhos

Com diferentes grupos sociais

Comunidades indígenas e tradicionais, pescadores, Instituições de Pesquisa, Resolbio, SOS Pantanal, ICV, Neotrópica, Proprietários rurais, Assembléia , Congresso, STR, ICMBIO, IBAMA, MMA MDA.

As comunidades são as ultimas barreiras contra a destruição dos territórios



Reuniões para o chamado do Pacto pela Restauração do Pantanal - MMA e Ministérios, governos estaduais e locais



Consórcio Nascentes do Pantanal



PLANAVEG

O Plano Nacional de Recuperação da Vegetação Nativa (PLANAVEG) foi elaborado para atender essas demandas, assim como para expandir e fortalecer as políticas públicas, incentivos financeiros, mercados públicos e privados, práticas agrícolas, e outras medidas que permitirão a recuperação da vegetação nativa em um mínimo de 12 milhões de hectares até 2030..



Atualmente as Redes Biomáticas participam da CONAVEG Comissão Nacional para Recuperação da Vegetação Nativa.



Em 1988, áreas alagadas ocupavam **6,9 milhões de hectares**, em 2023, diminuíram para **3,4 milhões de hectares**.

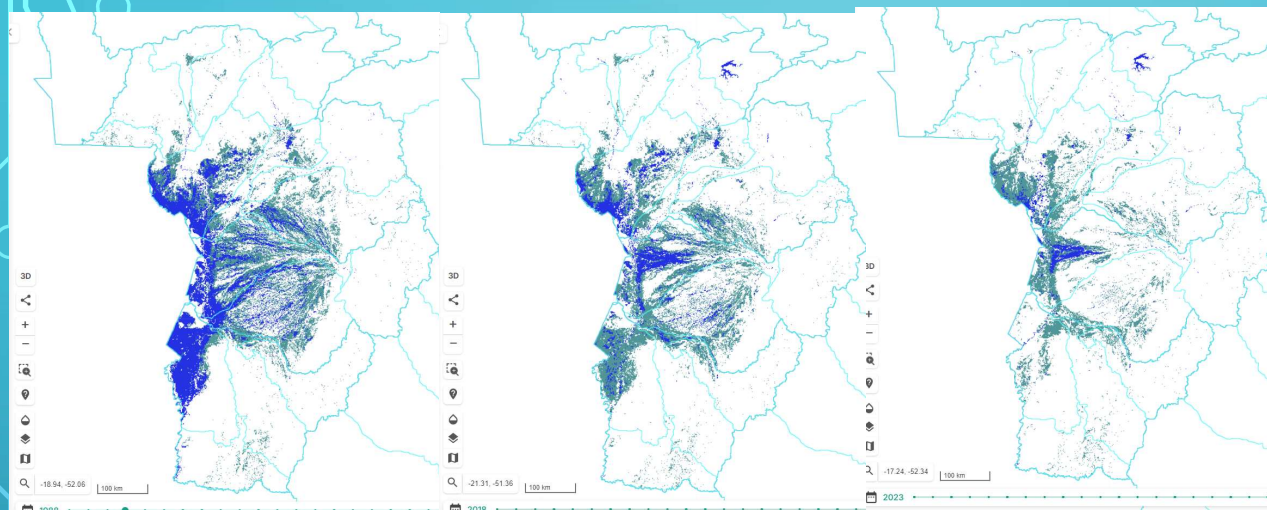

1988

2018

2023

2.1. Campo Alagado e Área Pantanosa

5.1. Rio, Lago e Oceano

Sub-bacias do Plano Nacional de Recursos Hídricos (nível 1)

Sub-bacias do Plano Nacional de Recursos Hídricos (nível 2)

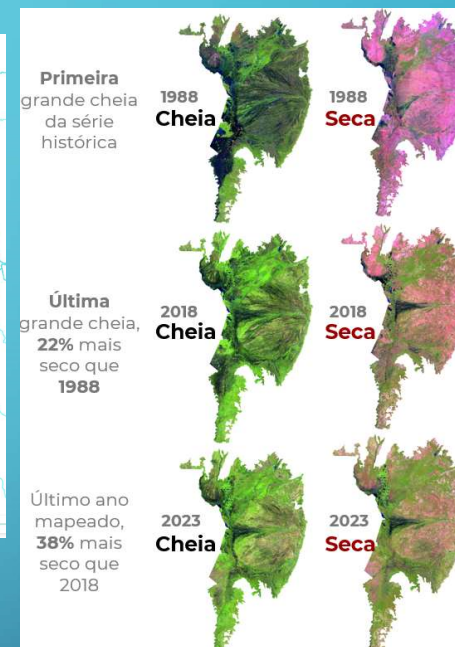

Os anos mais recentes da série apresentam **menor amplitude** na área alagada entre o período de **Cheia** (Fevereiro a Abril) e **Seca** (Julho a Outubro).

Desde abril de 2023 o bioma vem secando, em função do déficit de precipitação na BRP o Pantanal enfrenta uma **seca extrema**.

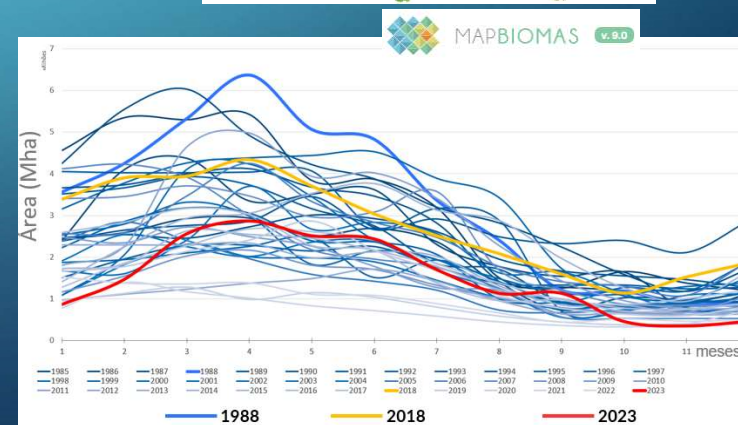

Floresta modominante de *Erithrhyina fusca* – Abobral incendiado na Estação Ecológica de Taiamã



ESTAÇÃO ECOLÓGICA DE TAIAMÃ



Fonte: Thadeu Deluque Costa Pereira
Rogério de Oliveira Costa
Gabriel Viana





ESPERANÇAR!!!



DIA DA RESTAURAÇÃO ECOLÓGICA

PARA MANTER RESTAURAR O PANTANAL PRECISAMOS RESTAURAR AS ÁGUAS A BIODIVERSIDADE
E O PULSO DE INUNDAÇÃO



PARA RESTAURAR OS SISTEMAS PRECISAMOS
RESTAURAR/EDUCAR CADA UM DE NÓS
E ESPERANÇAR

GRATA!!!!