

# Prevenção e Controle de incêndios florestais na Amazônia

Secretaria Extraordinária de Controle dos  
Desmatamentos e Ordenamento Territorial  
Ambiental

MINISTÉRIO DO  
MEIO AMBIENTE E  
MUDANÇA DO CLIMA



# DADOS CLIMÁTICOS E AMBIENTAIS

O período de **julho de 2023 a junho de 2024** foi o mais quente já registrado no planeta.

O Pantanal enfrenta a seca **mais grave em 70 anos**, intensificada pela mudança do clima.

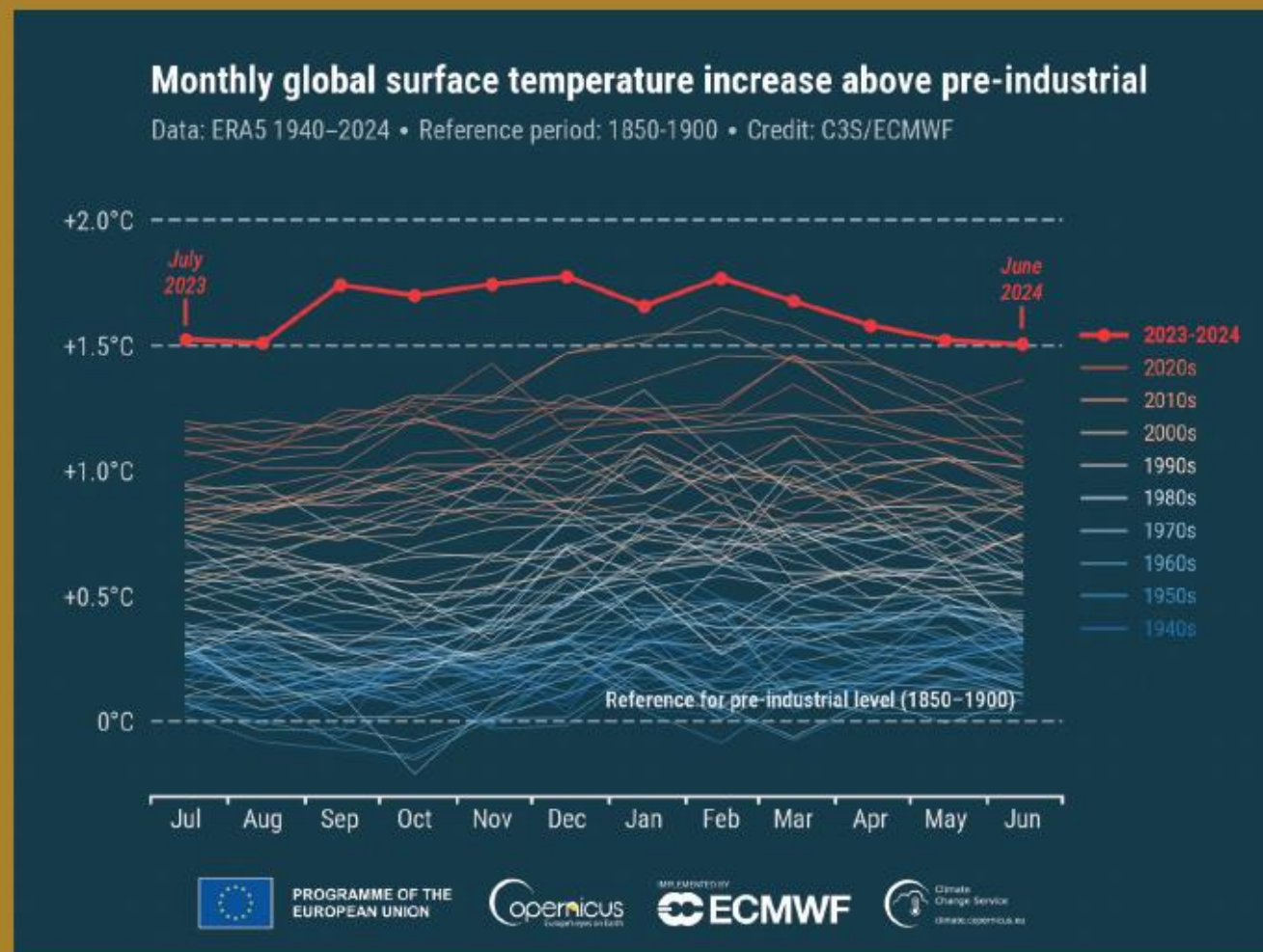

Variação mensal da temperatura do ar no planeta em comparação com os níveis pré-industriais



## Wildfires in BC

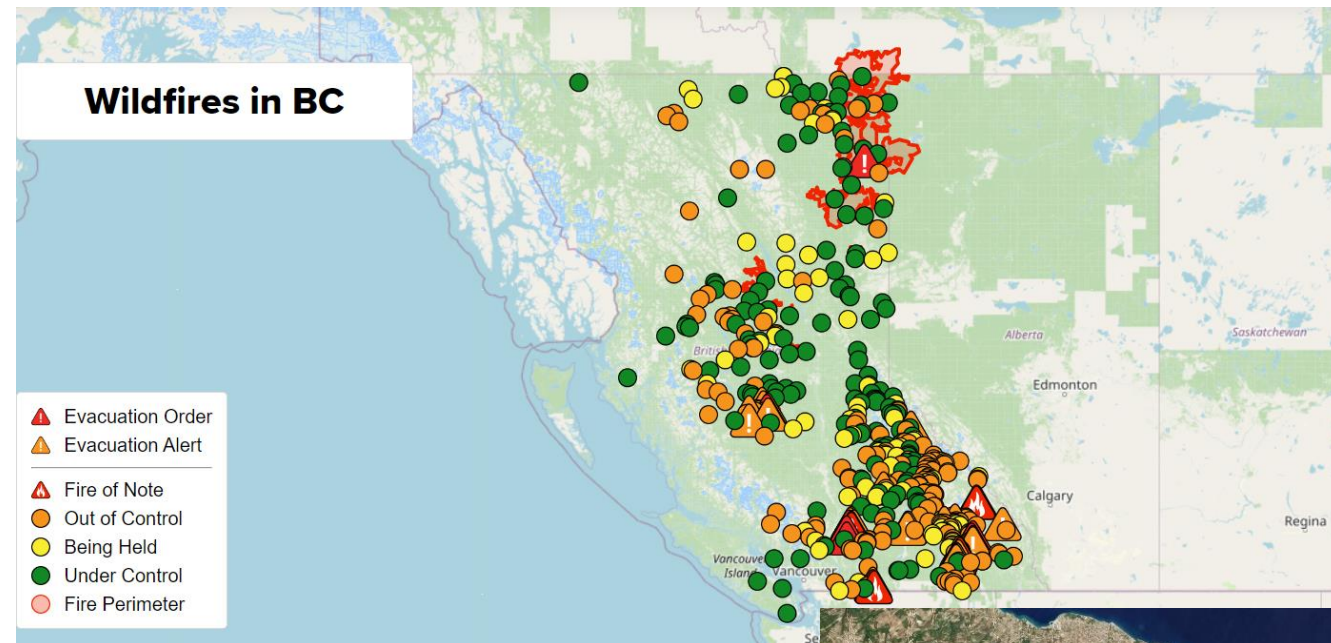

- Califórnia (EUA) queimou 245% a mais esse ano em relação a media dos ultimos 5

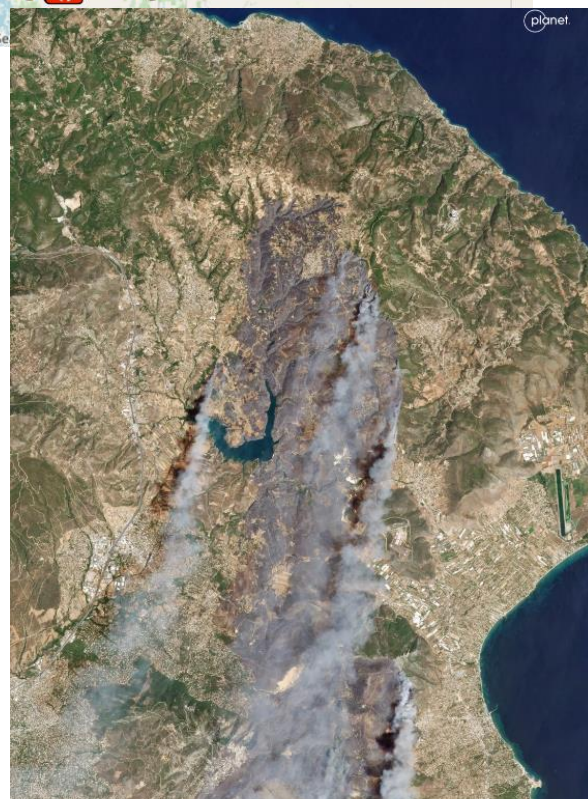

Canadá volume inédito de incêndios "out of control" incêndios cercando Athenas

World / Europe

## Evacuations ordered near Athens as Greek authorities try to contain wildfires

By Chris Liakos, Alex Stambaugh and Caitlin Danaher, CNN  
© 4 minute read · Updated 5:31 AM EDT, Tue August 13, 2024



# Índice de seca para Amazônia

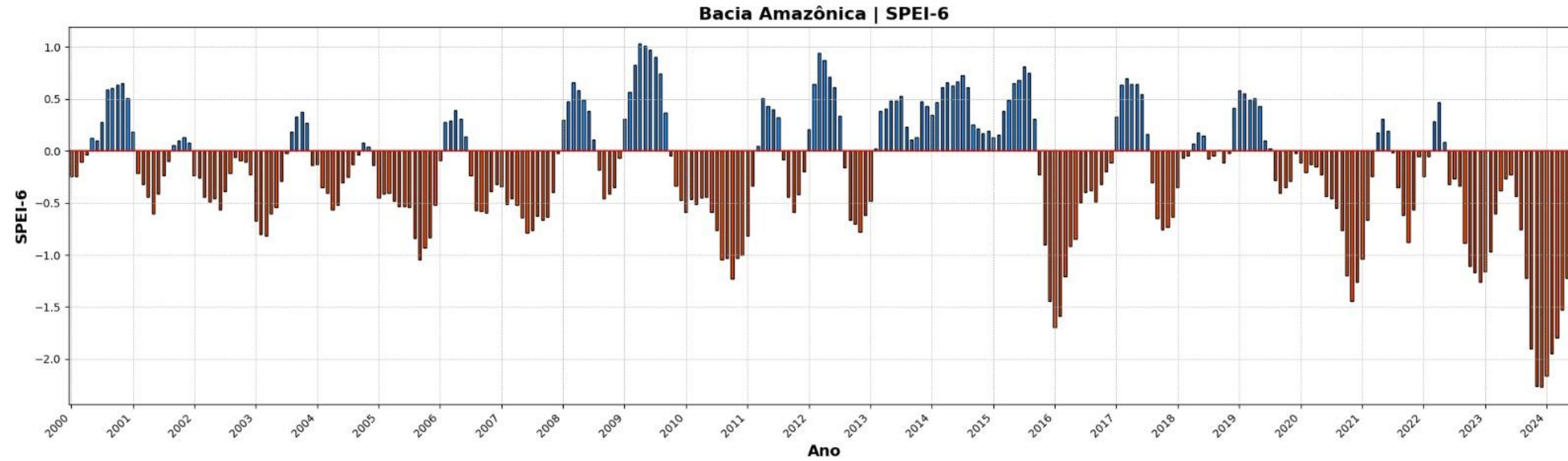

# Área queimada

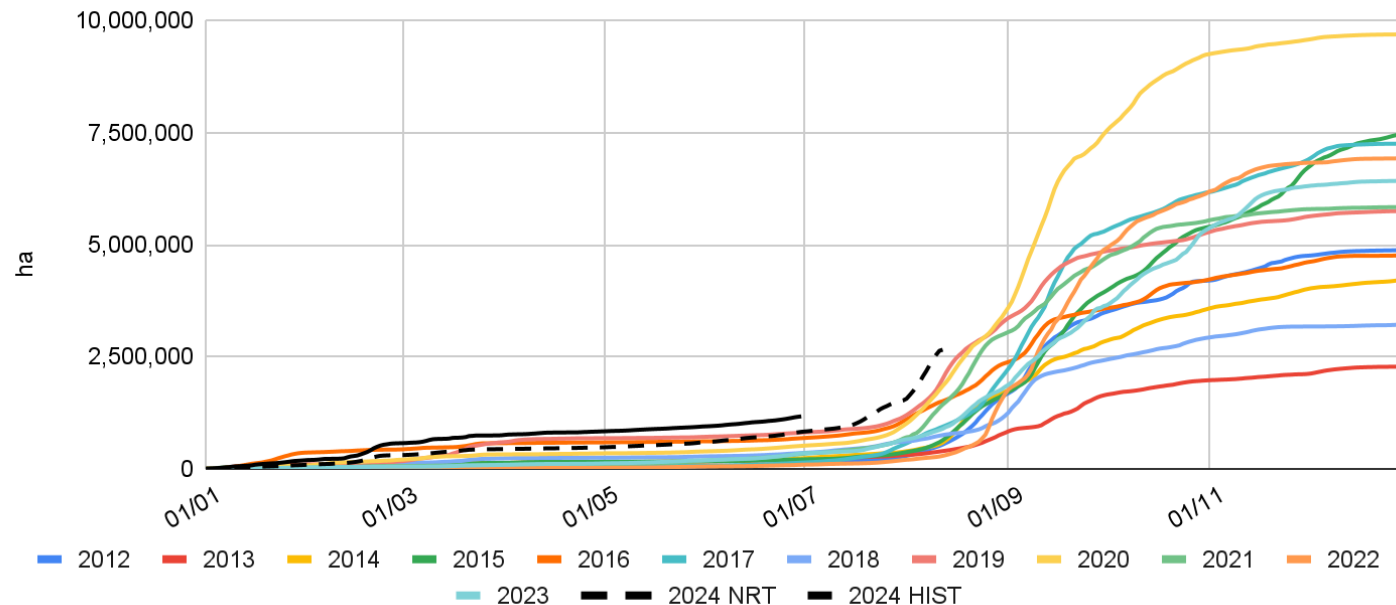

Área queimada	2,657,475	ha
% Área queimada	0.63%	%

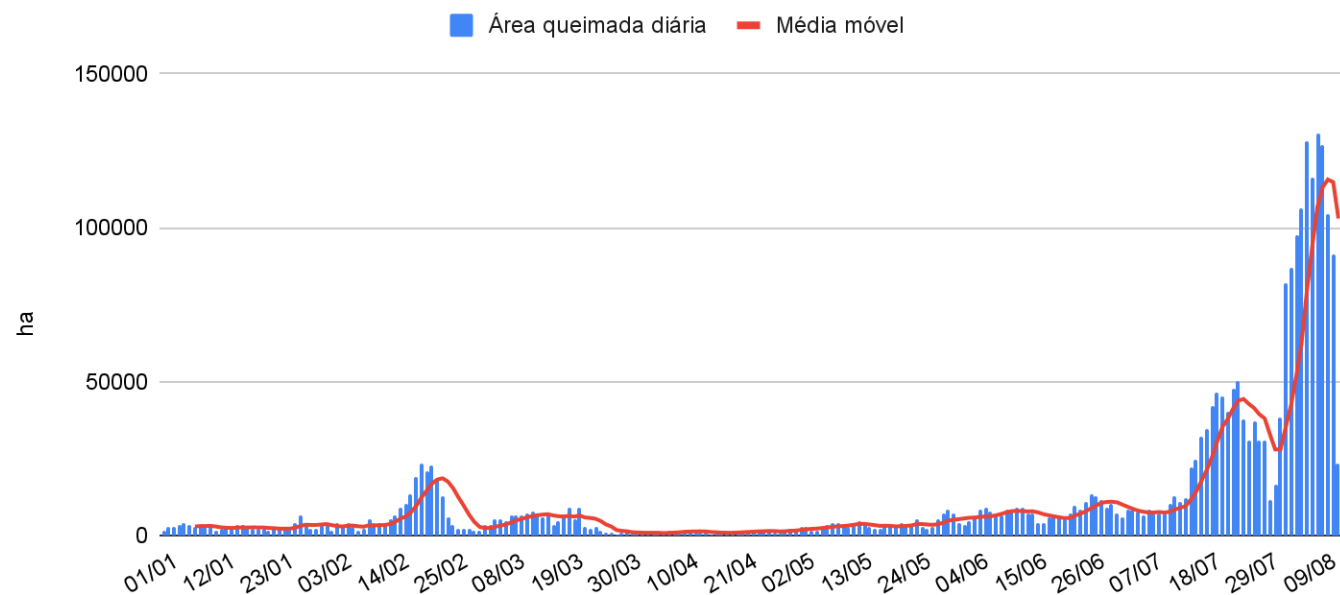

# Ações do governo federal

- Queda em mais 47% do desmatamento em 2024 (22,5% em 2023)
- Aumento de valor disponível no Fundo Amazônia para CBM dos estados Amazônicos no total R\$ 405 milhões
- Programa União com Municípios - 48 assinaram (770 milhões investimentos para regularização ambiental e fundiária nos municípios prioritários (70% dos desmatamentos)).
- Pacto com Governadores - e alinhamento de ação com estados
- Sala de Situação coordenada pela CC para articulação de ministérios (MJSP, Defesa, MMA,

# Ações do governo federal

- Antecipação em dois meses do CIMAN - integração operacional
- MP 1.239/2024 - interstício para contratação de Brigadistas
- MP 1240/24 - autorização para aeronaves e tripulação estrangeiras
- Abertura de crédito extraordinário suplementar para Ibama e ICMBIO, MJSP e Defesa - R\$ 137 milhões
- Orçamento do MMA e vinculadas ficou fora dos cortes orçamentários

# Desafios na agenda dos incêndios florestais

- Adaptação da gestão pública para ação preventiva em relação ao fogo considerando-se as mudanças climáticas, ou seja, a cada ano a Terra está em média mais quente e em várias regiões do Brasil mais seco.
- Sair da lógica do combate e proibição do fogo para a lógica da prevenção com a promoção do uso controlado e do manejo de fogo
- Integração e cooperação entre os entes da federação,
- Maior envolvimento do setor privado e da sociedade civil



# Lula sanciona lei que institui Plano Nacional do Manejo do Fogo em meio à crise histórica de queimadas no Pantanal

Presidente sobrevoou áreas em chamas em Corumbá (MS); quase 1 milhão de hectares foi devastado no bioma. A nova lei cria diretrizes para o uso do fogo no combate aos incêndios, com o objetivo de prevenir queimadas florestais.

Por Rafaela Moreira, g1 MS

31/07/2024 16h37 - Atualizado há uma semana



**Presidência da República**  
**Casa Civil**  
**Secretaria Especial para Assuntos Jurídicos**

**LEI Nº 14.944, DE 31 DE JULHO DE 2024**

Institui a Política Nacional de Manejo Integrado do Fogo e altera as Leis nºs 2.246, de 22 de fevereiro de 1989, 12.651, de 25 de maio de 2012 (Lei do Fogo), 9.605, de 12 de fevereiro de 1998 (Lei dos Crimes Ambientais).

**O PRESIDENTE DA REPÚBLICA** Faço saber que o Congresso Nacional decreta e eu sanciono a seguinte Lei:

**CAPÍTULO I**

**DISPOSIÇÕES GERAIS**

Art. 1º É instituída a Política Nacional de Manejo Integrado do Fogo, com o objetivo de disciplinar e promover a articulação interinstitucional relativa

I - ao manejo integrado do fogo;

II - à redução da incidência e dos danos dos incêndios florestais no território nacional;

III - ao reconhecimento do papel ecológico do fogo nos ecossistemas e ao respeito aos saberes e às práticas de uso tradicional do fogo

# Principais avanços da Lei

## 14.944/2024

# Política Nacional de Manejo Integrado do Fogo

- A gestão participativa e compartilhada entre os entes federativos, a sociedade civil organizada, os povos indígenas, as comunidades quilombolas, outras comunidades tradicionais e a iniciativa privada;
- Define e orienta a “queima controlada” como técnica para uso agrosilvopastoril e a “queima prescrita” como técnica para conservação dos ecossistemas florestais, e outras formas de “fogo bom”.
- Estimulará a criação, capacitação e fortalecimento de brigadas florestais voluntárias ou provadas, além dos efetivos de corpos de bombeiros e de brigadas públicas federais, estaduais e municipais, cabendo ao Ministério do Meio Ambiente a organização de um

# Principais avanços da Lei

## 14.944/2024

### Política Nacional de Manejo Integrado do Fogo

- Institui o Comitê Nacional de Manejo Integrado do Fogo, como instância interinstitucional de caráter consultivo e deliberativo da Política Nacional de Manejo Integrado do Fogo, vinculado ao Ministério do Meio Ambiente
- Será composto por representantes da União, dos Estados, do Distrito Federal, dos Municípios e da sociedade civil, com direito a voz e a voto.
- A representação da sociedade civil deverá ocupar pelo menos 1/3 (um terço) da composição do Comitê Nacional de Manejo Integrado do Fogo, garantida a

# Principais avanços da Lei

## 14.944/2024

### Política Nacional de Manejo

### Integrado do Fogo

- institui o Sistema Nacional de Informações sobre Fogo (Sisfogo) como ferramenta de gerenciamento das informações sobre incêndios florestais, queimas controladas e queimas prescritas no território nacional.
- O Sisfogo será mantido com as informações inseridas por órgãos ou entidades da União, dos Estados, do Distrito Federal e dos Municípios que atuem no manejo integrado do fogo e permitirá a consulta pública de suas informações, tais como:
  - registros de ocorrências de incêndios florestais;
  - registros de autorizações e de realização de queimas controladas e prescritas;
  - alertas de ocorrência de incêndios florestais;
  - recursos humanos e materiais dos órgãos e das