

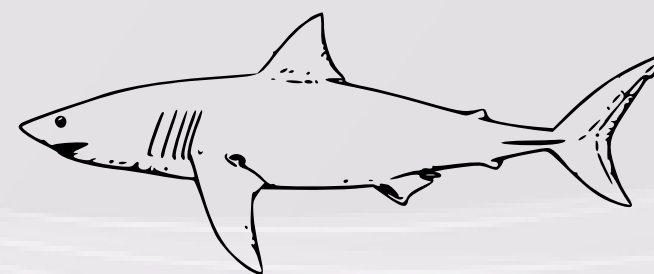

Ministério da Pesca e Aquicultura

Gestão da Pesca de Tubarões no Brasil



Brasília, DF
21 de setembro de 2023

**MINISTÉRIO DA
PESCA E
AQUICULTURA**



Lei nº 11.959, de 29 de junho de 2009

Art. 2º

I – recursos pesqueiros: os animais e os vegetais hidróbios passíveis de exploração, estudo ou pesquisa pela pesca amadora, de subsistência, científica, comercial e pela aquicultura;

Principais espécies de tubarões desembarcados atualmente no Brasil pela pesca industrial (grandes pelágicos)



tubarão-anequim (*Isurus oxyrinchus*)

Desembarque proibido desde maio/2023

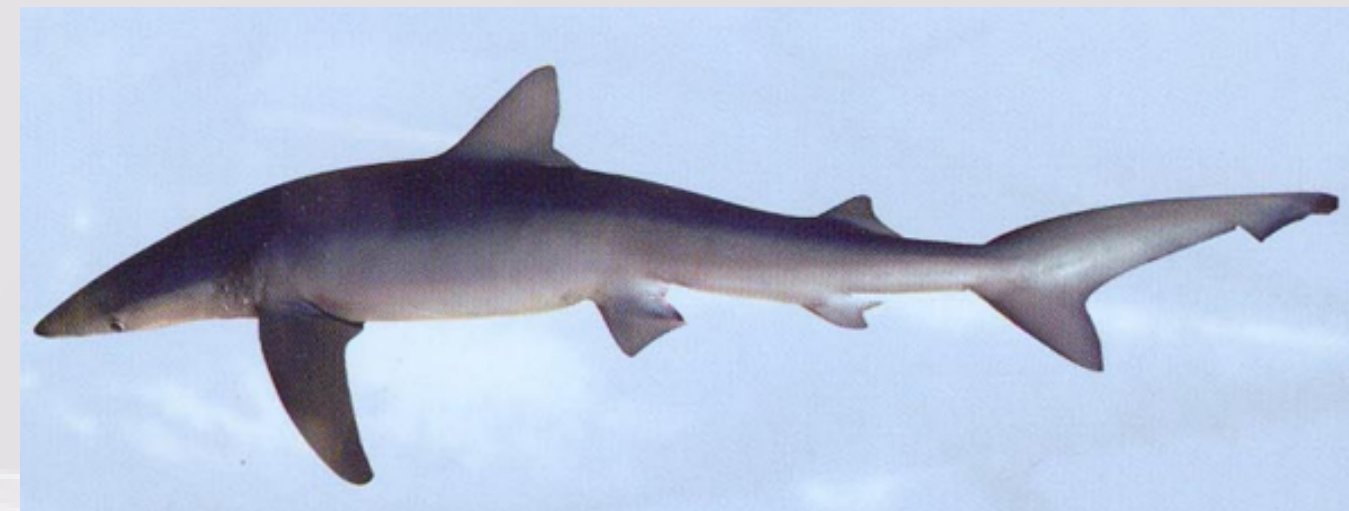

tubarão-azul (*Prionace glauca*)

Imagens: ICCAT.

MINISTÉRIO DA
PESCA E
AQUICULTURA

GOVERNO FEDERAL
BRASIL
UNIÃO E RECONSTRUÇÃO

Pesca de Tubarões no Brasil - Histórico

Dados de 1957-1959 (IBGE) mostram uma média anual de captura de **3.674 t**



	2009	2010	2011
Cação	12.000,80	11.909,10	9.770,50
Cação-azul	1.273,50	1.500,50	1.979,50

tubarão-azul
representa cerca de
15% das capturas
nesses anos

Produção de pescado (t) da pesca extrativa marinha
nos anos de 2009, 2010 e 2011, discriminada por espécie

2% da produção pesqueira marinha

MINISTÉRIO DA
PESCA E
AQUICULTURA

GOVERNO FEDERAL
BRASIL
UNIÃO E RECONSTRUÇÃO

Espécies listadas como ameaçadas de extinção

Portaria MMA nº 445, de 17 de dezembro de 2014

Mais de 50 espécies de elasmobrânquios - muitas com importância socioeconômica

Portaria MMA nº 148, de 07 de junho de 2022

Espécies de raias com importância socioeconômica (raia-carimbada: *Atlantoraja cyclophora*)

Portaria MMA nº 354, de 27 de janeiro de 2023

- I - *Carcharhinus acronotus* - VU;
- II - *Carcharhinus brevipinna* - VU;
- III - *Carcharhinus falciformis* - CR;
- IV - *Carcharhinus leucas* - VU; e
- V - *Isurus oxyrinchus* - CR.**



tubarão-azul (*Prionace glauca*)

MINISTÉRIO DA
PESCA E
AQUICULTURA

Normativas específicas

- INI MPA/MMA n° 5, de 15 de abril de 2011

tubarão-raposa (*Alopias supeciliosus*)

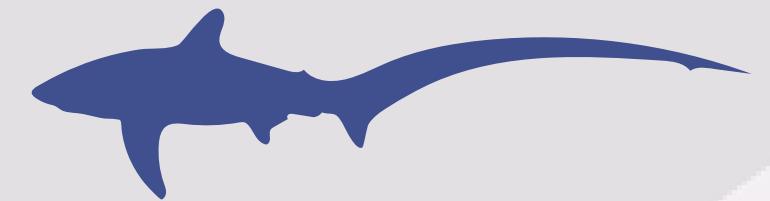

- INI MPA/MMA n° 01, de 12 de março de 2013

tubarão-galha-branca (*Carcharhinus longimanus*)

- INI MPA/MMA n° 02, de 13 de março de 2013

família Mobulidae



- INI MPA/MMA n° 08, de 06 de novembro de 2014

tubarão-lombo-preto (*Carcharhinus falciformis*)

MINISTÉRIO DA
PESCA E
AQUICULTURA

GOVERNO FEDERAL
BRASIL
UNIÃO E RECONSTRUÇÃO

Embarcações Permissionadas - INI MPA/MMA nº 10/2011 - Anexo I tubarão-azul

60% industriais (392)

Modalidade INI 10/2011	Fauna Acompanhante	Autorização Complementar
1.1. Espinhel Horizontal Superfície Complementar: Linha de Mão de Superfície	X	X
1.2. Espinhel Horizontal Superfície Complementar: Linha de Mão de Superfície	X	X
1.3. Espinhel de Itaipava Complementar: Linha de Mão de Superfície	X	X
1.4. Espinhel Boiado Complementar: Linha de Mão de Superfície	X	X
1.5. Espinhel Horizontal de Fundo	X	
1.6. Espinhel Horizontal de Fundo	X	
1.7. Espinhel Horizontal de Fundo	X	
1.9. Espinhel Vertical Complementar: Espinhel Horizontal Pelágico		X
1.10. Espinhel Vertical Complementar: Rede de Emalhe de Superfície		X
1.13. Linha/Vara com Isca-Viva	X	
1.14. Linha de Mão de Fundo	X	
1.15. Linha de Mão de Superfície Complementar: Rede de Emalhe de Superfície		X
Total	09	07



Desembarques de tubarão-azul

(frota principal: espinhel de superfície 1.1 e 1.2)

Dados: <https://www.iccat.int/en/accesingdb.html>

Desembarques (t)

Aumento Significativo
($S = 93, p=0,015$)

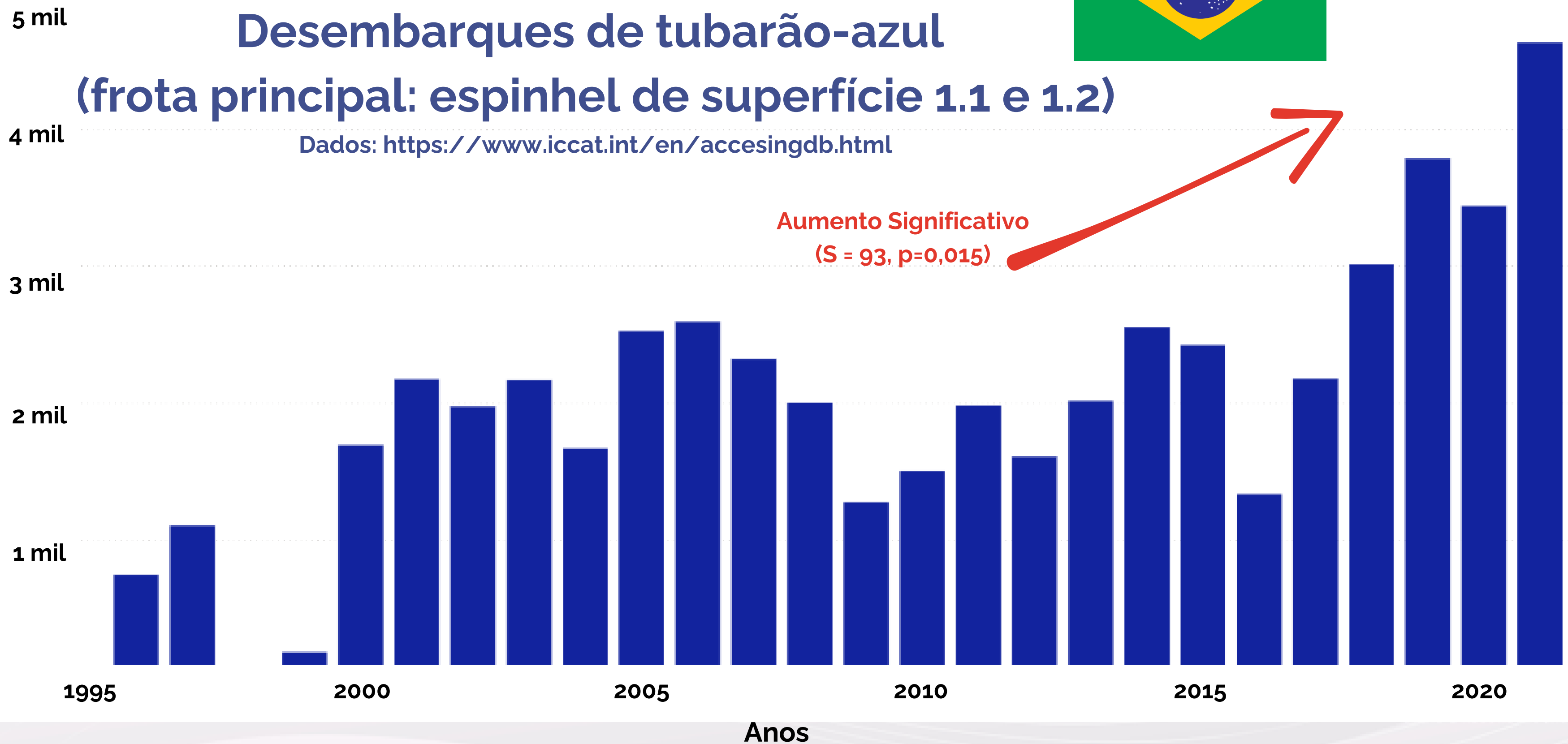



Comissão Internacional para a Conservação do Atum do Atlântico (ICCAT)

Brasil é signatário desde desde sua criação, em 1966 no Rio de Janeiro.

Importante participação dos pesquisadores

Painel 1: Atuns Tropicais (yellowfin, bigeye and skipjack)

Painel 2: Atuns Temperados (Norte) (albacore and Atlantic bluefin)

Painel 3: Atuns Temperados (Sul) (albacore and southern bluefin)

Painel 4: Outras Espécies (swordfish, billfishes, small tunas and SHARKS)

DECRETO Nº 65.026, DE 20 DE AGÔSTO DE 1969.

Promulga a Convenção Internacional para a Conservação do Atum e afins do Atlântico.

Pelo menos 19 recomendações relacionadas com a gestão e conservação dos tubarões

Nova avaliação de estoque do tubarão-azul em 2023



MINISTÉRIO DA
PESCA E
AQUICULTURA

GOVERNO FEDERAL
BRASIL
UNIÃO E RECONSTRUÇÃO

Um dos primeiros países do mundo à proibir o desembarque apenas de nadadeiras



Portaria IBAMA nº 121-N, 24 de agosto de 1998

Art. 2º Proibir a rejeição ao mar das carcaças de tubarões dos quais tenham sido removidas as barbatanas.

Parágrafo Único Somente será permitido o transporte a bordo ou o desembarque de barbatanas em proporção equivalente ao peso das carcaças retidas ou desembarcadas.

Instrução Normativa MPA/MMA nº 11, de 05 de julho de 2012

Art. 1º Proibir, nas águas sob jurisdição nacional, o uso e o transporte de redes de emalhe de superfície oceânico de deriva, popularmente conhecido como malhão.

A blue ink handwritten signature, appearing to be 'A', written over a white background.

MINISTÉRIO DA
PESCA E
AQUICULTURA

GOVERNO FEDERAL
BRASIL
UNIÃO E RECONSTRUÇÃO

Legislação Vigente

INSTRUÇÃO NORMATIVA INTERMINISTERIAL MPA/MMA N° 14, DE 26 DE NOVEMBRO DE 2012.

Dispõe sobre normas e procedimentos para o desembarque, o transporte, o armazenamento e a comercialização de tubarões e raias.

INSTRUÇÃO NORMATIVA IBAMA N° 16, DE 29 DE SETEMBRO DE 2015

Regulamenta o art. 4º da Instrução Normativa Interministerial MPA-MMA n° 14, de 26 de novembro de 2012.

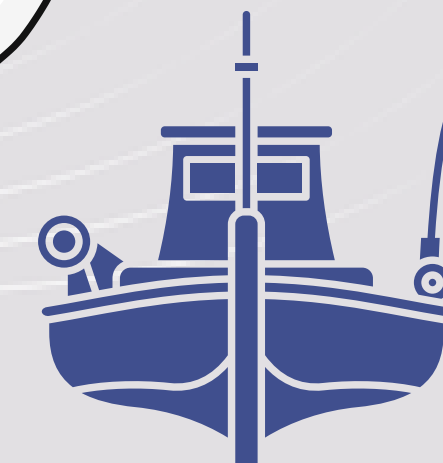

Instrução Normativa Interministerial MPA/MMA nº 14, de 26 de novembro de 2012

Dispõe sobre normas e procedimentos para o desembarque, o transporte, o armazenamento e a comercialização de tubarões e raias.

(...)

Art. 3º Fica proibida a prática do finning no Brasil.

(...)

Art. 4º Os procedimentos necessários para fiscalizar o controle do desembarque, armazenamento, da conservação, do beneficiamento, do transporte e da comercialização de barbatanas serão definidos em norma específica (...)

 **Instrução Normativa Interministerial IBAMA nº 16,
de 29 de setembro de 2015**

MINISTÉRIO DA
PESCA E
AQUICULTURA

GOVERNO FEDERAL
BRASIL
UNIÃO E RECONSTRUÇÃO

Instrução Normativa IBAMA N° 16, DE 29 DE SETEMBRO DE 2015

Art. 1º Definir os procedimentos necessários para fiscalizar o controle do desembarque de tubarões capturados nas águas jurisdicionais brasileiras, em alto-mar por embarcações nacionais ou estrangeiras arrendadas, bem como o armazenamento, a conservação, o beneficiamento, o transporte, a comercialização ou a exportação de barbatanas.

Parágrafo único. Esta Instrução Normativa não se aplica ao controle de raias.

Art. 4º Todas as cargas de barbatanas deverão estar acompanhadas, desde sua origem, de cópia das notas fiscais emitidas.

Art. 10º A produção pesqueira de tubarões e seus subprodutos, efetuada por embarcações que aderiram obrigatoriamente ao PREPS e que ocorram em período comprovados de que os cruzeiros não foram devidamente rastreados, será considerada ilegal.



Importação de Tubarões (2000-2022)

Fonte: SISCOMEX - excluindo nadadeiras e raias
Principal espécie: tubarão-azul

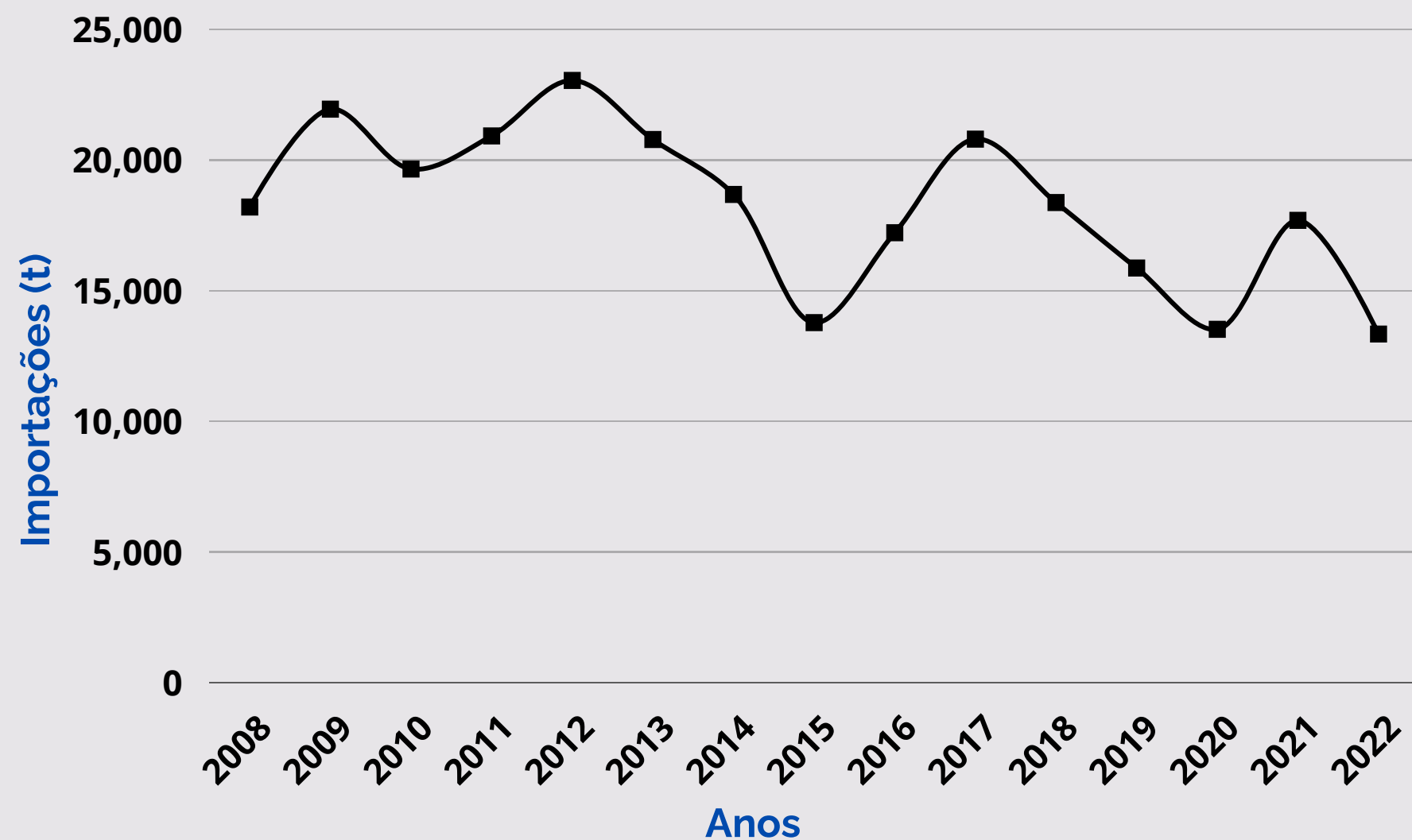

Exportações de Tubarões (2000-2022)

Fonte: SISCOMEX - excluindo nadadeiras e raias
Principal espécie: tubarão-azul

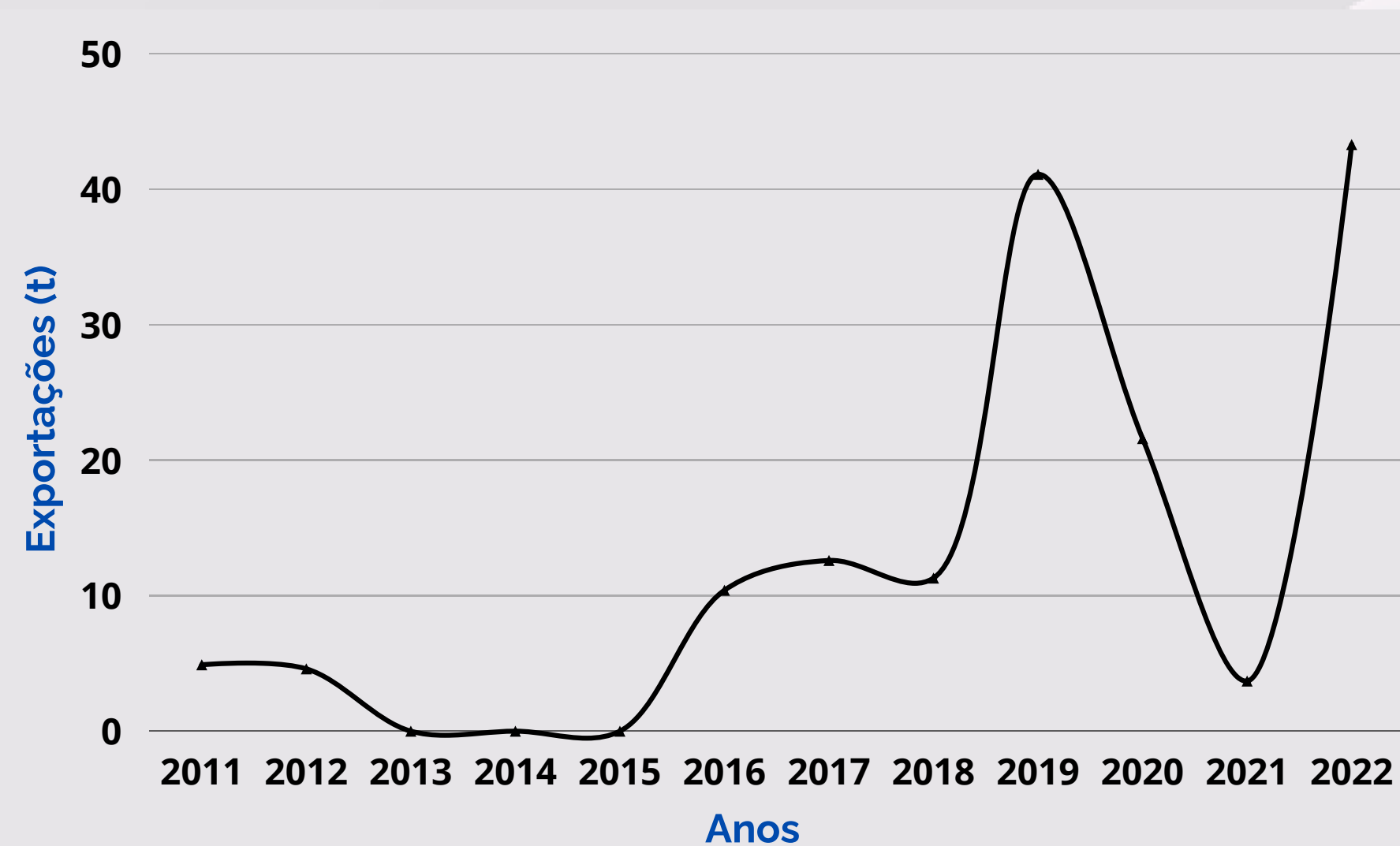

Exportações de Nadadeiras (2000-2022)

Fonte: SISCOMEX

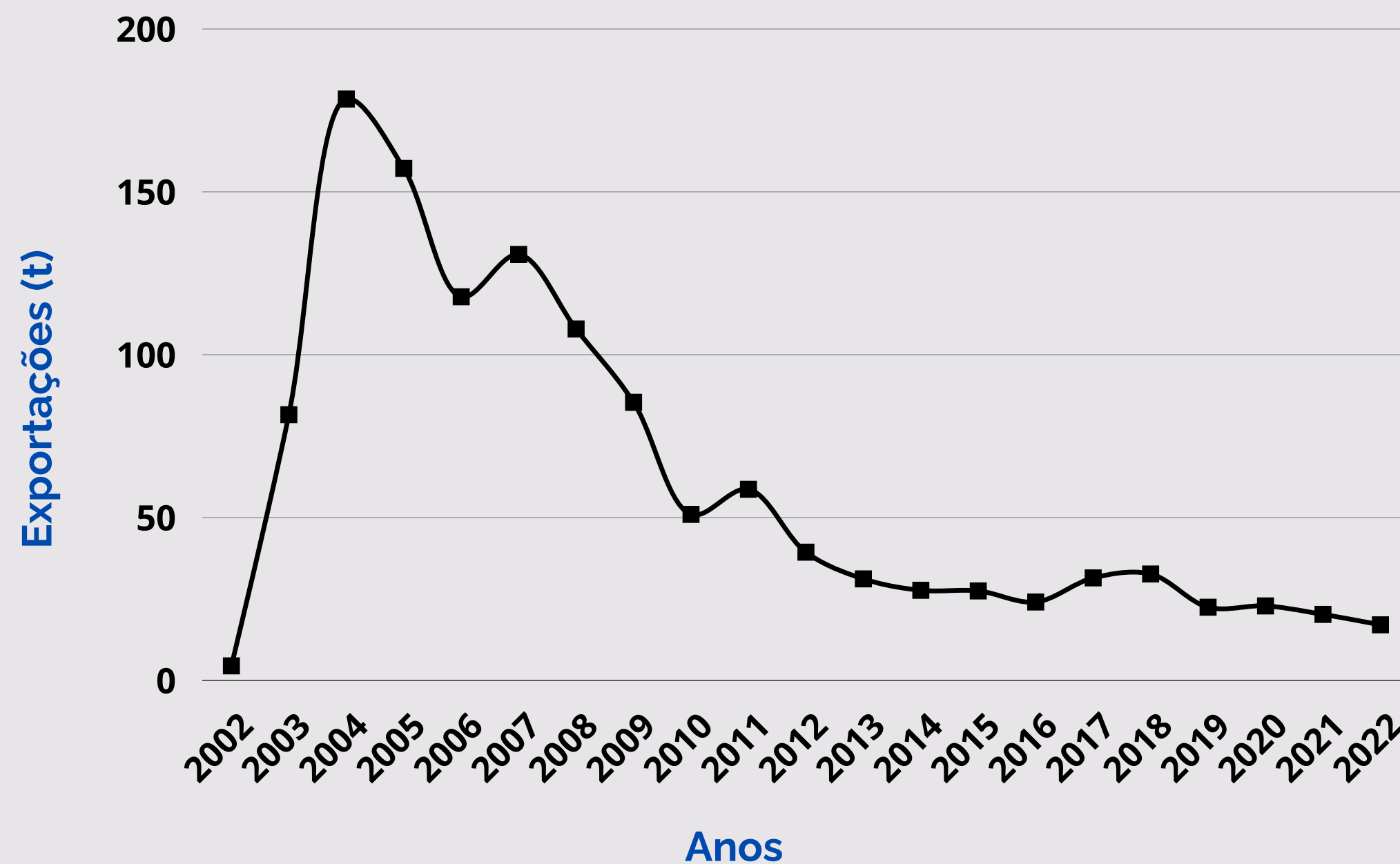

MINISTÉRIO DA
PESCA E
AQUICULTURA



Decreto nº 3.607/2000



Convenção sobre o Comércio Internacional das Espécies Silvestres Ameaçadas de Extinção (CITES)

Reunião Panamá 2022

Família Carcharhinidae no Anexo II

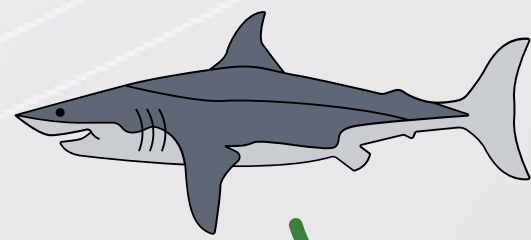

Parecer de Extração Não-Prejudicial
NDF (Non Detriment Findings)

Negativo para o tubarão-anequim

Em elaboração para o tubarão-azul

Entra em vigor em novembro de 2023

Parecer de Aquisição Legal
LAF (Legal acquisition findings)

Licença CITES

Emitida pela Autoridade Administrativa (IBAMA)

Certificado para Introdução Procedente do Mar
Capturas em águas internacionais

MINISTÉRIO DA
PESCA E
AQUICULTURA



Ações do MPA contra Pesca INN (IUU)

Apoio a Projetos de Pesquisa



Desenvolvimento de um Sistema Integrado
Reconstrução da Estatística Pesqueira



Rastreamento por Satélite (GFW + GT PREPS)

PORTARIA N° 127/MB/MD, DE 15 DE JUNHO DE 2022

Cria o Grupo Técnico (GT) "Prevenção e Combate à Pesca Ilegal, Não Declarada e Não Regulamentada (INN)", no âmbito da Subcomissão para o Plano Setorial para os Recursos do Mar (PSRM), atribui suas competências e designa sua composição.

GT Pesca INN



Ações do MPA contra Pesca INN (IUU)



Planejamento Espacial Marinho



Food and Agriculture
Organization of the
United Nations



Participação ativa em fóruns internacionais (pesquisadores)

Certificado de Origem (CAOL)

INSTRUÇÃO NORMATIVA Nº 1, DE 17 DE MAIO DE 2018

Estabelece o Certificado de Acreditação de Origem Legal (CAOL), para os produtos de origem da pesca extrativa marinha, capturados por embarcações fornecedoras de matéria prima para exportação.

MINISTÉRIO DA
PESCA E
AQUICULTURA

GOVERNO FEDERAL
B R A S I L
UNIÃO E RECONSTRUÇÃO

Gestão e Uso Sustentável dos Recursos Pesqueiros



10 Comitês Permanentes de Gestão (CPGs)
Governo, Academia e Setor Pesqueiro

Comitê Permanente de Gestão da Pesca e do Uso Sustentável dos Atuns e Afins **(CPG Atuns e Afins)**

MINISTÉRIO DA
**PESCA E
AQUICULTURA**



RIVETLA EDIPO ARAUJO CRUZ

Diretor

Departamento de Pesca Industrial, Amadora e Esportiva
Secretaria Nacional de Pesca Industrial, Amadora e Esportiva

www.gov.br/mpa
snpi@mpa.gov.br

MINISTÉRIO DA
**PESCA E
AQUICULTURA**

