

# Compromissos do Brasil com a Década da Restauração dos Ecossistemas na Mata Atlântica

Audiência Pública



[WWW.OBSERVATORIOFLORESTAL.ORG.BR](http://WWW.OBSERVATORIOFLORESTAL.ORG.BR)



[CONTATO@OBSERVATORIOFLORESTAL.ORG.BR](mailto:CONTATO@OBSERVATORIOFLORESTAL.ORG.BR)





# Compromissos brasileiros

---



# Década da Restauração

---



Food and Agriculture  
Organization of the  
United Nations

Restauração de Ecossistemas é solução para as **crises**:

- Climáticas
- Perda de biodiversidade
- Degradação dos ecossistemas

# Década da Restauração

---



## Compromissos assumidos pelo Brasil

- Agenda 2030
- Convenção de Clima - Acordo de Paris – NDC 12 Milhões ha
- Convenção de Combate à Desertificação - Programa de Neutralidade da Degradação de Terras
- Convenção para a Diversidade Biológica (CBD) - Marco Global para a Biodiversidade Pós-2020

## Compromissos que o Brasil ainda não faz parte

- Desafio de Bonn – Espírito Santo – São Paulo e Pacto pela restauração da Mata Atlântica
- Programa UN-REDD

**Pacto pela restauração da Mata Atlântica – meta 15 Mha até 2050**

# Década da Restauração

---



## Três pilares

1. Movimento regional
2. Compromisso político
3. Desenvolvimento de capacidade técnica

## Segundo pilar

**Lei nº 12.651, de 25 de maio de 2012**

# Chuvas no litoral Norte de São Paulo: saiba causas enchentes e deslizamentos

Veja também quais medidas podem ser adotadas para evitar mais tragédias ligadas às chuvas

Em 23/02/2023 14h46, atualizado em 23/02/2023 16h01



**g1** BAHIA

## Bahia tem mais de 15 mil desalojados e 94.600 afetados pelas chuvas; 43 municípios decretaram situação de emergência

Governo do Estado atualizou os dados e ações sobre população afetada pelas chuvas no estado; veja detalhes.



ESALQ

USP

INSTITUCION

PREÇOS AGROPECUÁRIOS

CUSTOS E GESTÃO

EXPORTAÇÃO AGRO

IPPA

PIB AGRO

MERCADO D

CUSTOS GRÃOS/CEPEA: ALÉM DE CLIMA, PRAGAS ACENTUAM QUEDA NA PRODUTIVIDADE DO MILHO

# Tempestade de areia que atingiu interior de São Paulo é fenômeno natural, mas raro no Brasil

Moradores registraram em vídeos cidade Barretos tomadas por um vendaval e nu

MENU

Por Redação, do Um Só Planeta\*  
27/09/2021 12h46 · Atualizado há um ano

ESTIAGEM CASTIGA O ESTADO

## Quebra de safra de soja no RS pode chegar a 25%, diz especialista

Declaração foi dada durante o Fórum Soja Brasil Cotricampo desta quinta-feira. Alternativas ao estresse hídrico no grão foram debatidas

PUBLICADO EM 23/02/2023 ÀS 19H37 POR VICTOR FAVERIN, DE SÃO PAULO - ATUALIZADO EM 24/02/2023 ÀS 09H31



Moradores registraram em vídeos cidades como Presidente Prudente, Franca, Jales, Araçatuba, Barretos e Araçatuba tomadas de poeira — Foto: Reprodução / Redes sociais

## Rio sobe 6 metros e população usa canoas para transitar em ruas alagadas de Marabá, no PA; enchente já atinge 2,5 mil famílias

Marabá decretou estado de emergência diante das enchentes. Com a ajuda de força-tarefa, cerca de 200 famílias por dia deixam suas casas atingidas pela cheia.

Por Gil Sóter e Jhennyfer Florêncio, g1 Pará — Belém  
25/03/2023 18h10 · Atualizado há um mês

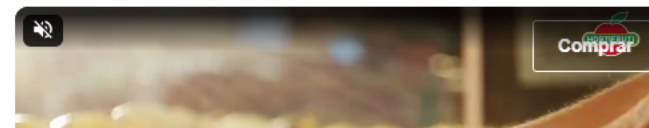





# Restauração e Lei 12.651





# O Código Florestal

2012 - Lei nº 12.651/12

## **Restauração**

**Desmatamentos ilegais antes de 22/07/2008**

**Anistiou 41 Mha**

- 37 Mha RL
- 4,5 Mha APP

**Adequação de 21 Mha vegetação natural**



# Plataforma do Código Florestal da Mata Atlântica

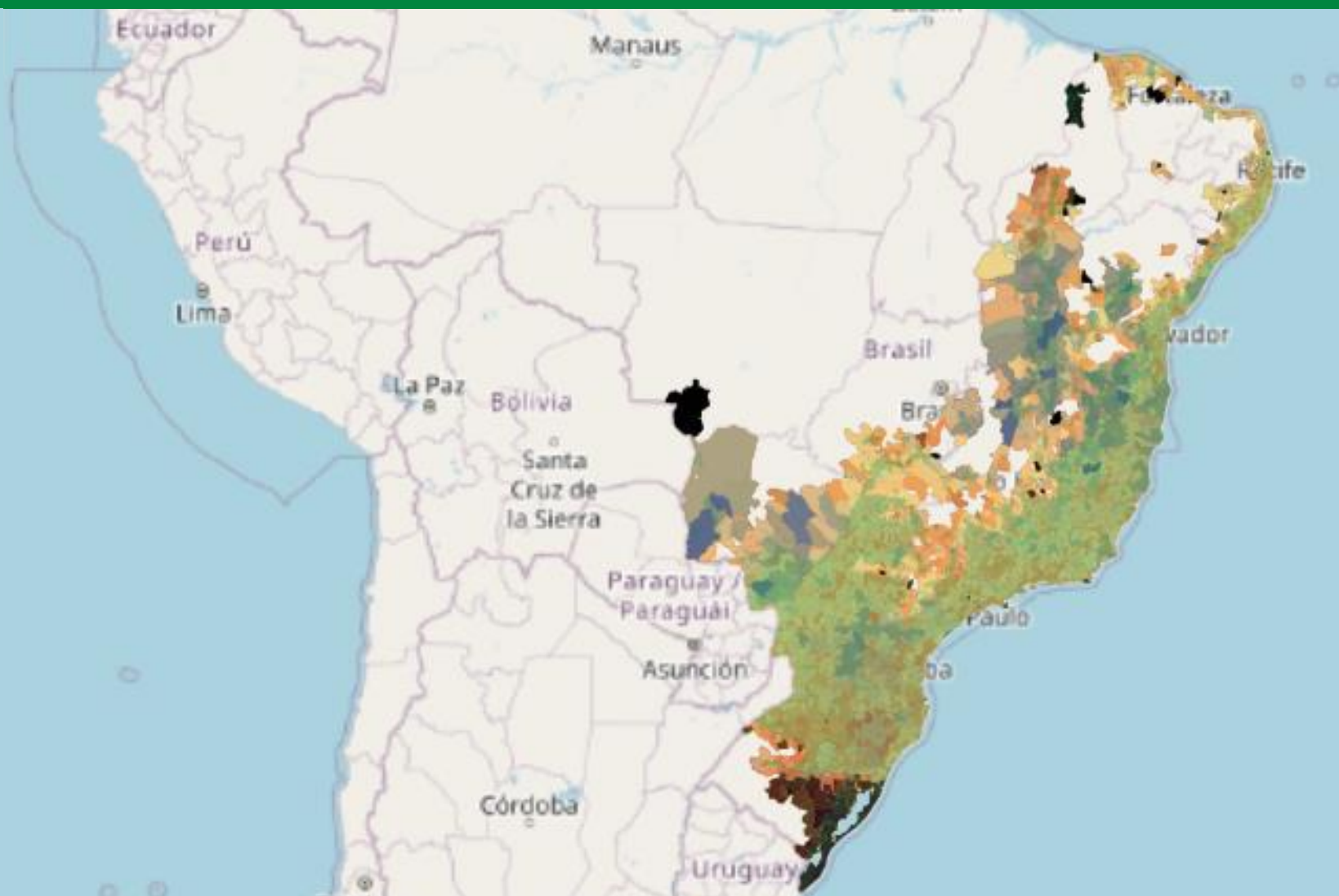



# Plataforma do Código Florestal da Mata Atlântica

Mata Atlântica

Déficit total - 4,74

Área de Preservação Permanente – 2,76 milhões de ha

Reserva Legal - 1,98 milhões de hectares

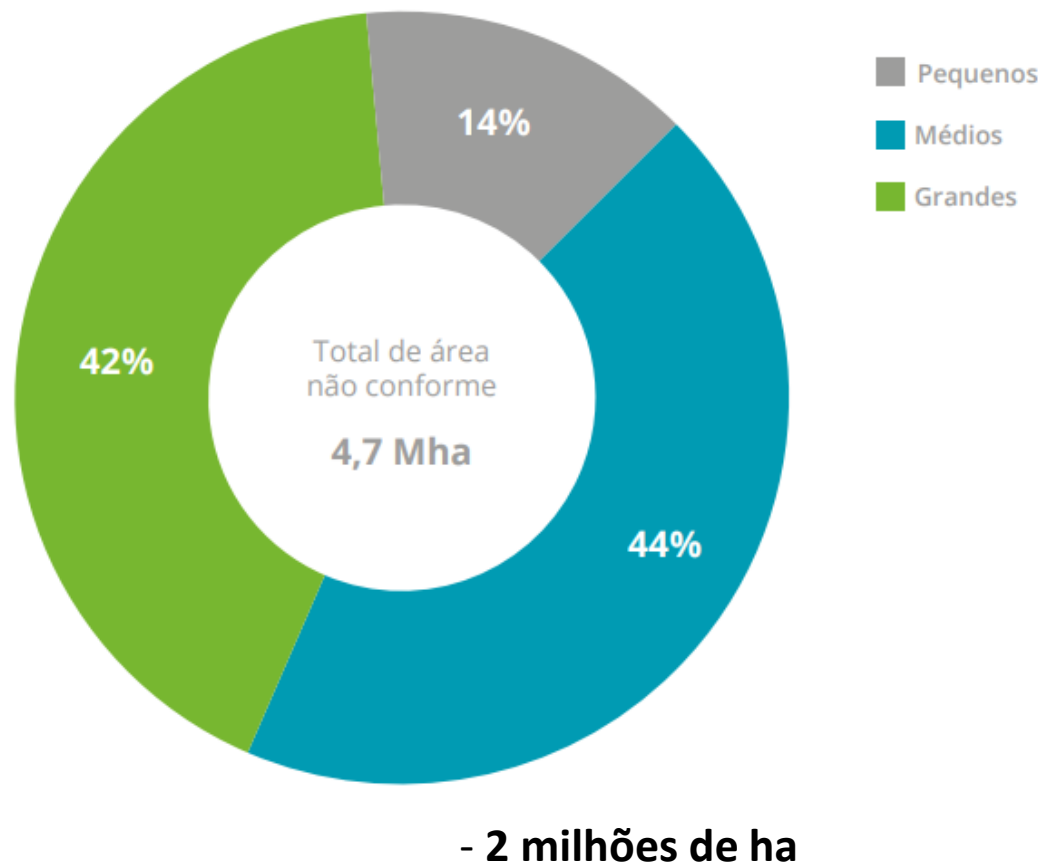



# Plataforma do Código Florestal da Mata Atlântica

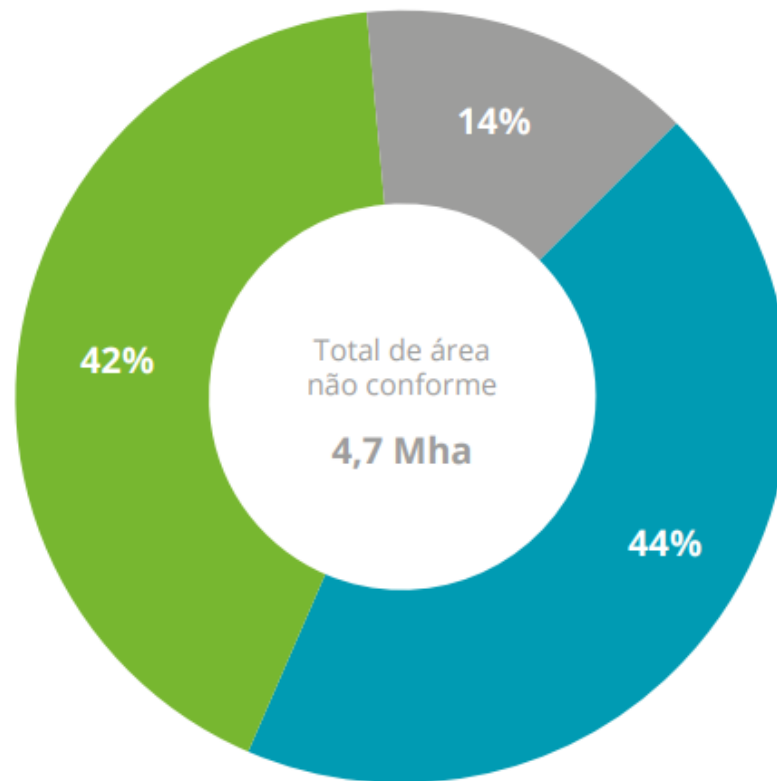
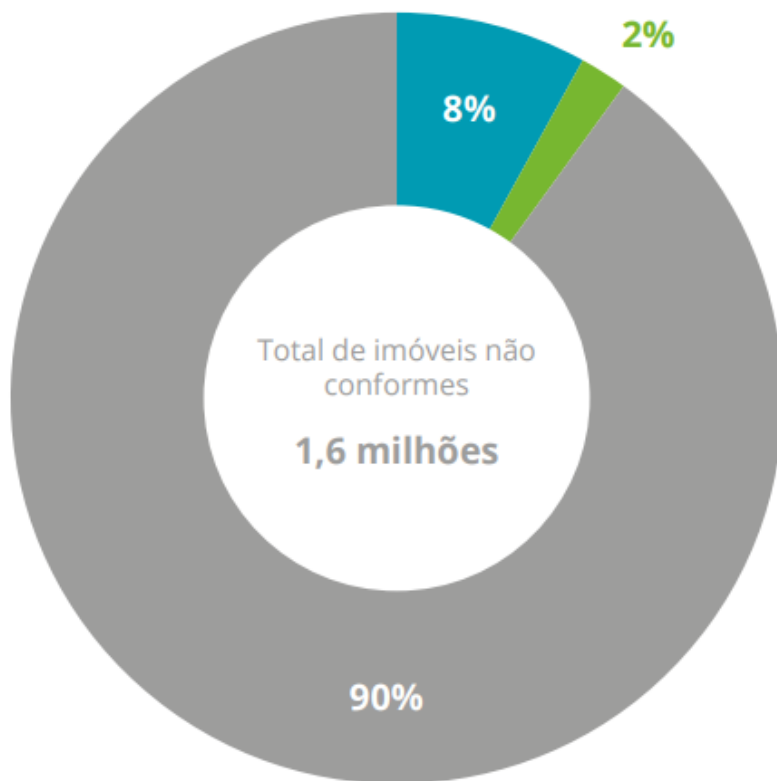

- Pequenos
- Médios
- Grandes

- 2 milhões de ha



# Plataforma do Código Florestal da Mata Atlântica

44% dos imóveis não apresentaram déficits de APP ou RL em 2008

56% dos imóveis cadastrados na Mata Atlântica tem déficits

84% tinham déficits de APP e RL - menores que 0,5 ha

**90% - déficit entre 1 e 3 ha**

60% dos imóveis: Rio de Janeiro, Espírito Santo, Goiás, São Paulo, Minas Gerais e Santa Catarina





**MP 1.150/2022**



# Alteração do processo



Lei nº 12.651, de 25 de maio de 2012

## Processo







# OBSERVATÓRIO DO CÓDIGO FLORESTAL

---

ROBERTA DEL GIUDICE  
SECRETÁRIA EXECUTIVA DO OCF

[roberta.delgiudice@observatoriodoflorestal.org.br](mailto:roberta.delgiudice@observatoriodoflorestal.org.br)

