

PROGRAMA DE ALIMENTOS SAUDÁVEIS PAS BR

**MINISTÉRIO DO
DESENVOLVIMENTO
AGRÁRIO E
AGRICULTURA FAMILIAR**



PROGRAMA NACIONAL DE ALIMENTOS SAUDÁVEIS - PAS/BR

- **PRODUÇÃO DE ALIMENTOS**
- **COMBATE À FOME: PRODUÇÃO/ ACESSO E ABASTECIMENTO**
- **SEGURANÇA ALIMENTAR E NUTRICIONAL**
- **RESILIÊNCIA CLIMÁTICA**
- **INCLUSÃO SÓCIOPRODUTIVA DA AF - JOVENS E MULHERES**
- **INOVAÇÃO TECNOLÓGICA**
- **MULTIFUNCIONALIDADE E PLURIATIVIDADE**

PROGRAMA NACIONAL DE ALIMENTOS SAUDÁVEIS - PAS/BR

- PROJETOS ESPECÍFICOS ADEQUADOS AS PARTICULARIDADES REGIONAIS
- AGRICULTURA FAMILIAR - DO CAMPO À MESA
 - QUALIFICAÇÃO DA PRODUÇÃO PRIMÁRIA
 - BENEFICIAMENTO E AGREGAÇÃO DE VALOR (AGROINDUSTRIA, AGROECOTURISMO - TURISMO DE BASE COMUNITÁRIA)
 - COMERCIALIZAÇÃO (ACESSO A MERCADOS INSTITUCIONAIS, NÃO INSTITUCIONAIS, CIRCUITOS CURTOS DE COMERCIALIZAÇÃO)

PROGRAMA NACIONAL DE ALIMENTOS SAUDÁVEIS - PAS/BR

- FORTALECIMENTO DA CAPACIDADE ORGANIZATIVA
- ASSOCIAÇÕES E COOPERATIVAS DA AGRICULTURA FAMILIAR.
- ESTÍMULO AOS PROCESSOS FORMATIVOS - ATER.
- ACESSO E ARTICULAÇÃO DE POLÍTICAS PÚBLICAS.

PROPOSTA MDA

TÍTULO: PROGRAMA NACIONAL DE ALIMENTOS SAUDÁVEIS (PAS BRASIL)

OBJETIVO GERAL:

Qualificar o desempenho dos Projetos de Desenvolvimento Rural Sustentável nas regiões do Brasil a partir do estímulo da **produção de alimentos saudáveis e inclusão socioprodutiva da Agricultura Familiar no mercado**, através do acesso a políticas públicas essenciais para o segmento e do compartilhamento de informações, serviços e ações de referência.

OBJETIVOS ESPECÍFICOS:

- Organizar, recompor e qualificar o serviço de **Assistência Técnica e Extensão Rural** (Rede ATER Nacional) com um processo contínuo de formação das equipes técnicas dos Estados;
- Promover o acesso das famílias ao **crédito rural** do PRONAF de forma adequada, eficiente e em sintonia com as diretrizes do PAS BRASIL;
- Estimular a adoção de boas práticas produtivas que contribuam com a **transição agroecológica**, com estratégias de acesso ao **mercado** de forma isolada ou em conjunto;
- Desenvolver ações voltadas à **inovação tecnológica** que contribuam com a produção sustentável e saudável dos alimentos (ex.: bioinsumos);
- Estimular práticas para a ampliação do uso de **energias renováveis** e
- Fortalecimento da Agricultura Familiar a partir da inclusão de **jovens e mulheres**.

PÚBLICO BENEFICIÁRIO

2,0 MILHÕES

AGRICULTORES/AS FAMILIARES

MULHERES

JOVENS

ASSENTADOS

QUILOMBOLAS



POVOS E
COMUNIDADES
TRADICIONAIS

ORGÂNICOS

EM TRANSIÇÃO
AGROECOLÓGICA

OPERACIONALIZAÇÃO DAS PROPOSTAS ESTADUAIS

TIPOLOGIAS DOS GRUPOS PRODUTIVOS LOCAIS

1. Sem Sistema Produtivo Predominante

- Subprojetos socioambientais, da biodiversidade, da bioeconomia, etc.

2. Com Sistema Produtivo Predominante

(Sem perder a diversidade e a multifuncionalidade da AF)

- Subprojetos dos Sistemas Produtivos da Apicultura, da Bovinocultura de Leite, da Ovinocaprinocultura, etc.

3. De Públicos Específicos

- Subprojetos para Indígenas, Quilombolas, Mulheres, Jovens, Artesãos, Atividades Rurais Não Agropecuárias, etc.

4. Com sistemas produtivos consolidados

- Subprojetos de organização da produção, fortalecimento das organizações associativas/cooperativas, gestão, acesso a mercado, marketing...

DIMENSÕES

PRODUÇÃO DE ALIMENTOS

ENERGIA LIMPA E
ACESSÍVEL

AGROINDUSTRIALIZAÇÃO

ACESSO A RENDA

INCLUSÃO
SÓCIOPRODUTIVA

CRÉDITO

ACESSO À
ÁGUA

RECUPERAÇÃO
AMBIENTAL

ATER

COMERCIALIZAÇÃO

JOVENS E MULHERES



PROPOSTA MDA - COMPONENTES

2 - Água e Saneamento

- **Sistemas de Abastecimento de Água** : Articulação ou desenvolvimento de ações que contribuam com a recuperação de sistemas de abastecimento de água nas áreas rurais, onde houver um modelo de gestão pré-estabelecido (**SISAR**) e outros.
- **Estratégias de Convivência com os Territórios de acordo com os Biomas**: Articulação para implantação / recuperação de **tecnologias sociais**. (FBB e Fórum de TS)
- **Recuperação de Nascentes**, protetores de água.

PROPOSTA MDA - COMPONENTES

1 - Dinamização Econômica, Melhoria da Produção, Gestão e Organização para Mercados

- **Fortalecimento Econômico:** Articulação/ Financiamento/ Fomento de subprojetos de organizações econômicas da agricultura familiar para a **melhoria da gestão e o acesso aos mercados.**
- **Inclusão Socioprodutiva com enfoque na Produção de Alimentos:** Articulação/ Financiamento/ Fomento de subprojetos para aquisição de insumos que contribuem com a **qualificação produtiva** além das adequações em **unidades de beneficiamento, equipamentos, certificações e congêneres, assistência técnica, desenvolvimento de produtos.**

PROPOSTA MDA - COMPONENTES

3 - Assistência Técnica, Inovação Tecnológica, Gestão Ambiental e Resiliência Climática

- **Desenvolvimento de Capacidades e Gestão do Conhecimento:** Atividades voltadas os beneficiários, a equipe técnica e instituições parceiras do Projeto.
- **Inovação e Assistência Técnica e Extensão Rural:** Ações visando o **desenvolvimento e a apropriação de tecnologias** de inovação para a implementação de boas práticas de produção, acesso a mercados, gestão ambiental e resiliência de agricultores familiares e suas organizações.

PROPOSTA MDA - COMPONENTES

3 – Assistência Técnica, Inovação Tecnológica, Gestão Ambiental e Resiliência Climática

- **Gestão Ambiental e Fortalecimento da Resiliência Climática:**
Desenvolvimento de mecanismos adicionais aos previstos nos demais componentes, com aplicação de instrumentos e ações de promoção da sustentabilidade ambiental e resiliência climática, estabelecendo mecanismos que contribuam com as ODS.
- **Gestão da Informação e Comunicação Institucional:** Responsável por medir o alcance das informações sobre as ações do Projeto e de adotar estratégias de divulgação e de promoção das organizações de agricultores familiares beneficiárias.

PROPOSTA MDA - COMPONENTES

4 - Desenvolvimento Institucional

- **Gestão, Desenvolvimento Institucional e Governança:**
Desenvolvimento de atividades voltadas ao fortalecimento da capacidade de gerenciamento e da coordenação da Unidade Gestora do Projeto para garantir a efetiva gestão.



PROPOSTA MDA

EIXOS DE ATUAÇÃO

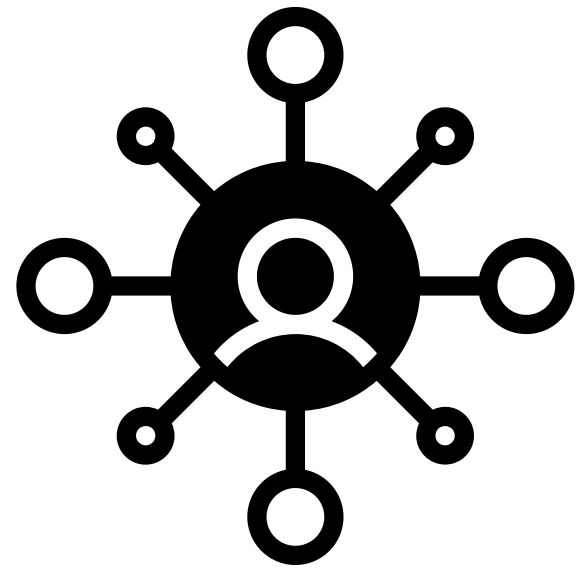

**Acesso às
Políticas Públicas**



**Apoio à Dinamização
da Produção e ao
Mercado**

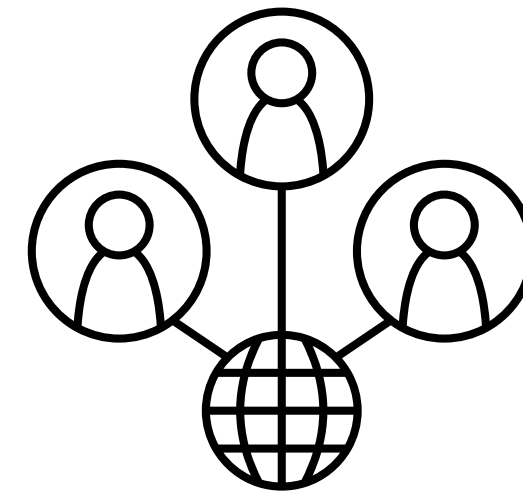

**Subprojetos de
Referência**

PROPOSTA MDA

EIXOS DE ATUAÇÃO - PRINCIPAIS AÇÕES

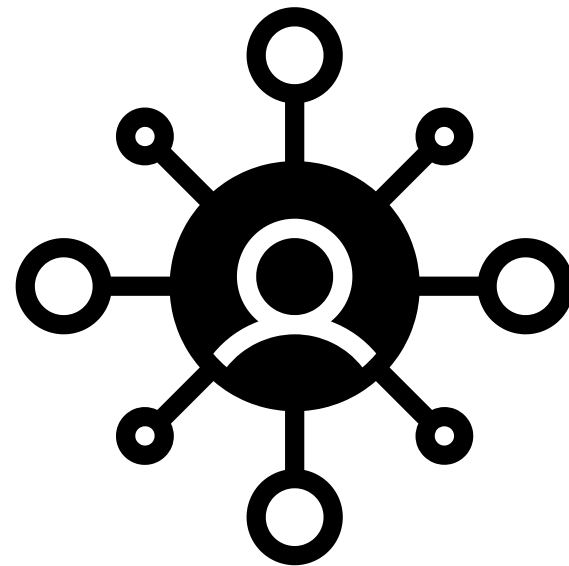

Acesso às
Políticas Públicas

- Adequar as linhas de crédito para os beneficiários dos Subprojetos
- Intermediar as relações entre os Estados e os Agentes Financeiros
- Intermediar as demandas dos Subprojetos junto aos órgãos federais executores do PAA, PAA Leite, PNHR, MCMV, CAR, P1MC, Pesquisa, GS, PNAE, SIM/SISBI, etc.
- Serviços de Inspeção (SIM, SUSAFs Estaduais)

PROPOSTA MDA

EIXOS DE ATUAÇÃO - PRINCIPAIS AÇÕES



Apoio à
Dinamização da
Produção e ao
Mercado

- Formar os Agentes de ATER e ATEG dos Estados.
- Manter Equipe de Especialistas por Temas para dar suporte aos Projetos Estaduais (Cadeias Produtivas, Vigilância Sanitária, Mercado, etc.).
- Estimular/fomentar a inserção de mulheres nos mercados institucionais e não institucionais.
- Intercambiar boas práticas, lições, ferramentas, etc.

PROPOSTA MDA

EIXOS DE ATUAÇÃO - PRINCIPAIS AÇÕES

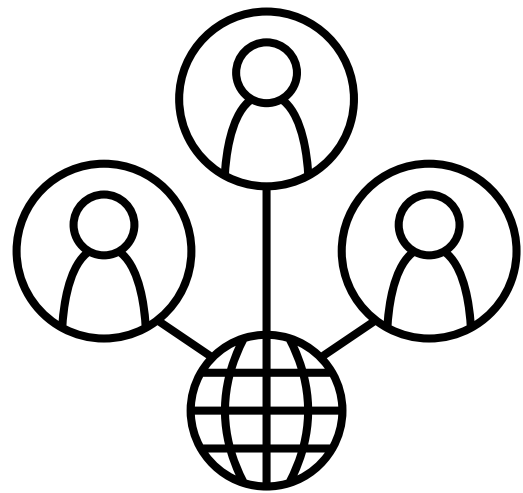

Subprojetos de Referência



- **Atender Interesses de Cooperativas e Associações por meio de Editais Específicos.**
- **Edital para estimular a organização produtiva das mulheres rurais.**

ATUAÇÃO EM REDE

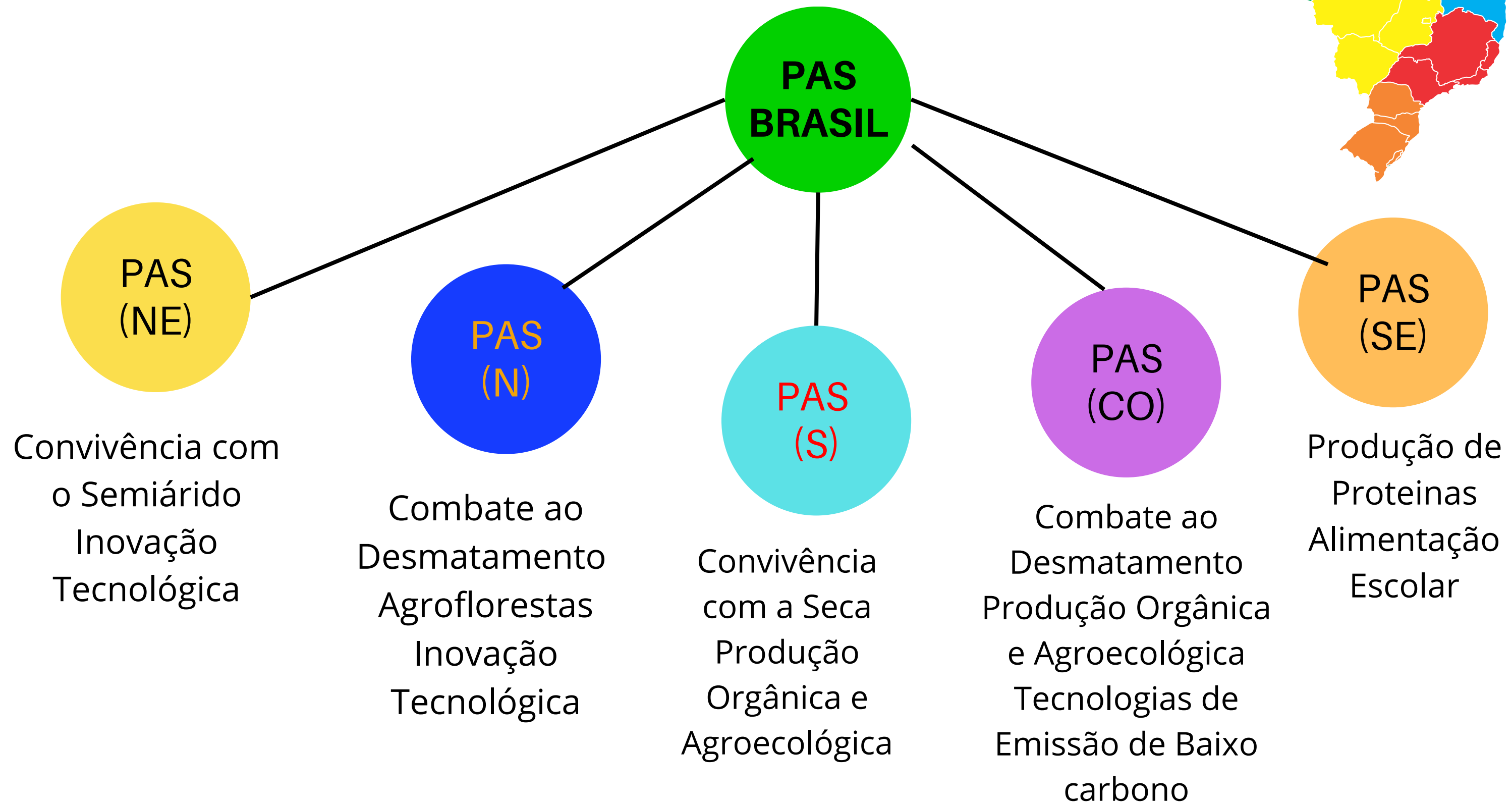

PAS NORDESTE



ARRANJO INSTITUCIONAL: MDA - CONSÓRCIO NE

ESTRATÉGIA CAPTAÇÃO DE RECURSOS:

**FINANCIAMENTO BANCO MUNDIAL
NORDESTE + SUSTENTÁVEL (BID/MAPA)**

Volume de Recurso: \$ 250milhões

RECORTE DE ATUAÇÃO:

- **Inovação Tecnológica x ATER**
- **Qualificação do Crédito Rural**
- **Acesso à Mercado**

PAS SUDESTE

ARRANJO INSTITUCIONAL: MDA



ESTRATÉGIA CAPTAÇÃO DE RECURSOS:

Em construção

RECORTE DE ATUAÇÃO:

- **ESTÍMULO A PRODUÇÃO DE PROTEÍNAS**
- **ACESSO A MERCADO**

PAS NORTE

ARRANJO INSTITUCIONAL: MDA - Conselhos e Fóruns

ARRANJO GOVERNAMENTAL: MDA - MDS - MMA

ESTRATÉGIA CAPTAÇÃO DE RECURSOS:

FUNDOS (FIDA/BNDES)

Bolsa Verde - R\$ 60 milhões - 20 mil agr

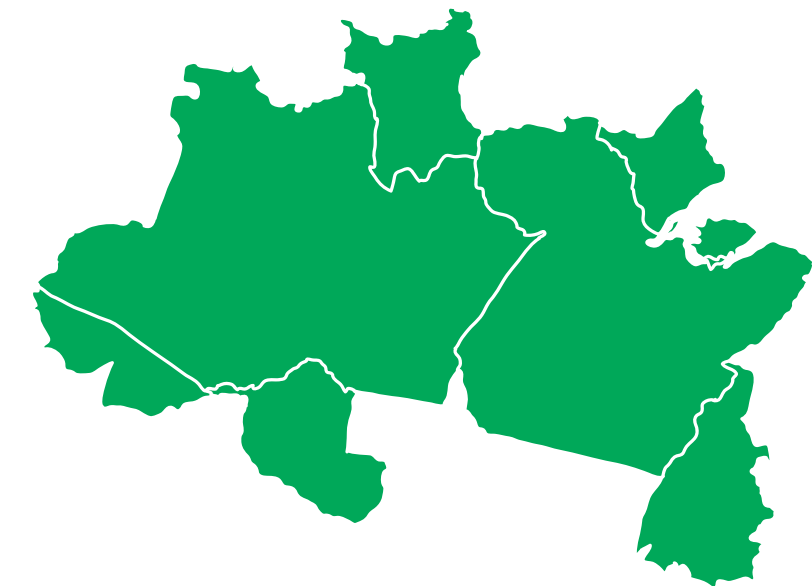

RECORTE DE ATUAÇÃO:

- Multiplicadores Florestais para os arcos do Desmatamento
- Sistemas Agroflorestais - Reflorestamento
- Inovação Tecnológica e Produção Agroecológica
- Bioeconomia - energias renováveis e agrobiodiversidade

ATUAÇÃO REGIONAL

PAS CENTRO-OESTE

**ARRANJO INSTITUCIONAL: MDA -
CONSÓRCIO CENTRO OESTE**

ESTRATÉGIA CAPTAÇÃO DE RECURSOS:

**FUNDOS
CONSÓRCIO CENTRO OESTE**

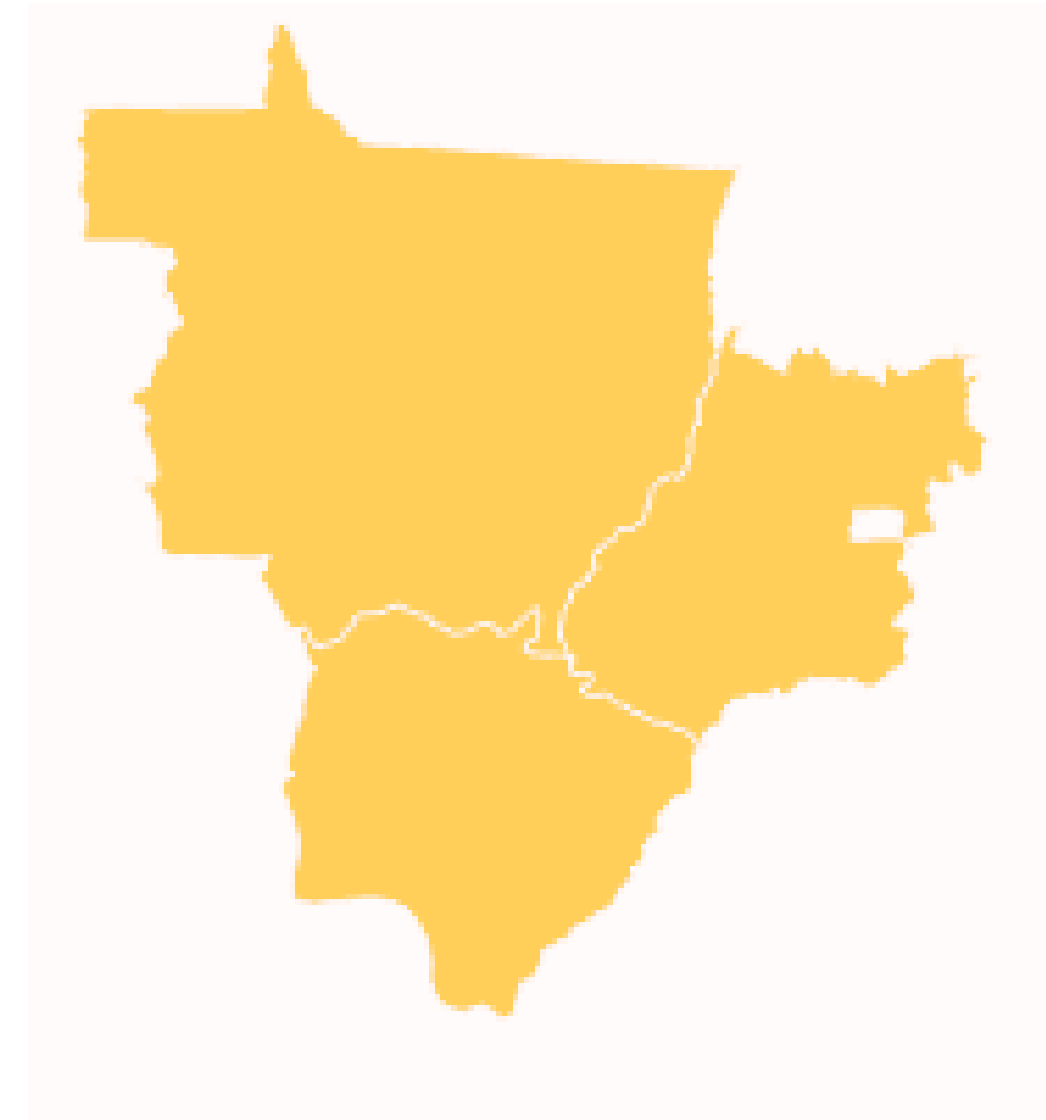

RECORTE DE ATUAÇÃO:

- **Inovação Tecnológica - Agricultura com Emissão de Baixo Carbono.**
- **Crédito de Carbono.**
- **Energias Renováveis**

PAS SUL

**ARRANJO INSTITUCIONAL: MDA - FÓRUM DA
AGRICULTURA FAMILIAR**



ESTRATÉGIA CAPTAÇÃO DE RECURSOS:

Em construção

RECORTE DE ATUAÇÃO:

- **PRODUÇÃO ORGÂNICA E AGROECOLÓGICA.**

Proposta para financiamento e operacionalização através de contrato de empréstimo do MDAAF com o Banco Mundial

PRÓXIMOS PASSOS...

"O caminho se faz ao caminhar"

MINISTÉRIO DO
DESENVOLVIMENTO
AGRÁRIO E
AGRICULTURA FAMILIAR



INDICADORES DE IMPACTO

PROPOSTA MDA



1

Aumento da
Receita Bruta



2

% de mulheres e
jovens envolvidos
na proposta



3

Nº de atendidos com
abastecimento de
água



4

Adoção de práticas
Regularização
Ambiental, Transição
Agroeológica e
Resiliência Climática

GOVERNO FEDERAL
BRASIL
UNIÃO E RECONSTRUÇÃO

OPERACIONALIZAÇÃO DAS PROPOSTAS ESTADUAIS

Ações/Atividades finalísticas (insumos, equipamentos, agroindústrias, ATER, capacitação, comercialização, etc.) para os Grupos Produtivos Locais (GPLs) a serem atendidos através de SubProjetos

TERRITÓRIOS RURAIS COMO UNIDADE DE PLANEJAMENTO

1 GPL
(1 Subprojeto)

- 1 Associação ou Cooperativa local (Comunidade)
 - 1 Cooperativa ou Central de Associações (Município)
 - 1 Cooperativa ou Central de Cooperativas (Território/Estado)
- 20 a 200 beneficiários por GPL

INTEGRAÇÃO REGIONAL - PAS NORDESTE (PROGRAMA NACIONAL)

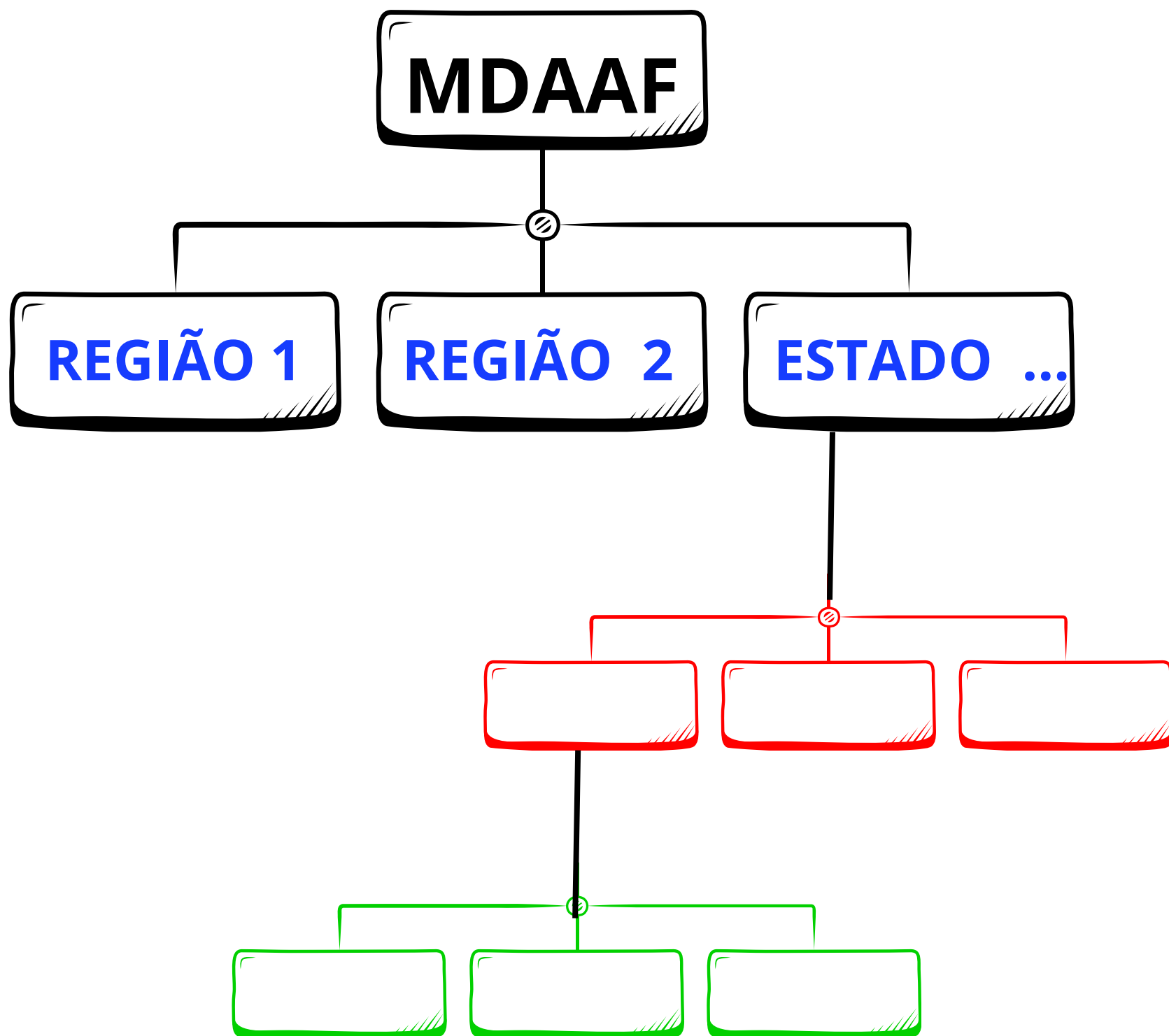

- 1 PROJETO NACIONAL
- 2X PROJETOS REGIONAIS
- 3X PROJETOS ESTADUAIS
- 4X SUBPROJETOS ESTADUAIS

PROPOSTA MDAAF

Demanda Orçamentária

Ações

Acesso a Políticas Públicas

Apoio à dinamização da produção e ao mercado

Subprojetos de Referência

Operacionalização (04 anos)

- Contratação de profissionais
- Viagens, eventos, publicações
- Consultorias específicas
- Convênios e ACTs com Universidades e Embrapa
- Contratação de profissionais
- Viagens, eventos de duração continuada, publicações sobre sistemas produtivos e mercados, Propriedades demonstrativas
- Consultorias específicas, missões técnicas
- Estudos de mercado, feiras nacionais e internacionais
- Subprojetos de inclusão sócioprodutiva (investimento e custeio)
- Subprojetos de energias renováveis e credito de carbono

Valor Estimado (U\$)

50 milhões

70 milhões

130 milhões